

**PROPRIETÁRIO:** MUNICÍPIO DE SUMÉ

**ENDEREÇO DA OBRA:** RODOVIA PB 210

**TIPO DE PROJETO:** Habitação unifamiliar (25 unidades)

**ÁREA TOTAL A CONSTRUIR:** 53,86 m<sup>2</sup> por unidade

**ÁREA ÚTIL A CONSTRUIR:** 47,46 m<sup>2</sup> por unidade

**GENERALIDADES:** Este memorial descritivo tem por objetivo descrever de forma sucinta os materiais e a forma que será realizada a obra de edificações residenciais do programa FNHIS Sub 50, com área total de 53,86 m<sup>2</sup> por unidade. Não dispensa o atendimento à norma de Desempenho de Edificações Habitacionais (ABNT NBR 15.575), às Normas Técnicas da ABNT de processos e produtos, bem como à legislação municipal e estadual incidente. Este documento foi elaborado com base na Portaria MCID nº 1416, de 6 de Novembro de 2023.

**SERVIÇOS PRELIMINARES:** O lote onde será edificada a unidade habitacional deverá ser limpo e nivelado antes do início dos serviços de locação, atendendo os níveis de piso determinados em projeto. A seguir a obra será locada conforme determinado nas plantas. A placa de obra, de responsabilidade da empresa contratada, deverá seguir os padrões constantes no “Manual Visual de Placas e Adesivos de Obras” da Caixa Econômica Federal, bem como observar disposições locais, e ser instalada em lugar visível.

**FUNDAÇÕES:** sapatas isoladas com viga baldrame em concreto de resistência característica de 20 MPa, aço do tipo CA-50 e dimensões de 12 x 30 cm, a qual será impermeabilizada com argamassa com aditivo impermeabilizante e emulsão asfáltica em duas demãos, em todas as faces.

**SUPERESTRUTURA:** A superestrutura será de concreto armado, sendo os pilares de dimensões 14 x 26 cm e as vigas do nível 2,65 com dimensões 12 x 25 cm. Todo concreto da superestrutura será de 20 Mpa. Deverão ser previstos pilaretes de amarração da alvenaria destinada aos oitões da casa. A laje do teto do banheiro será rebaixada conforme cota do projeto e será do tipo vigotas pré-moldadas h = 12cm, com pé direito mínimo de 2,40 m nesta área.

**ALVENARIA:** As paredes da edificação serão de alvenaria de bloco cerâmico ou de concreto não estrutural, dimensões 9 x 19 x 19 cm, posicionados com argamassa de assentamento com preparo em betoneira. Antes de serem utilizados, os tijolos serão umedecidos, evitando que estes absorvam a água da argamassa de assentamento. As fiadas serão alinhadas e aprumadas, podendo as juntas

apresentarem espessura máxima de 1,5 cm. Nos vãos das portas e janelas serão executadas vergas transpassando a alvenaria em no mínimo 30 cm para cada lado. As contravergas serão executadas em todas as janelas.

**PISO:** Em todos os cômodos será executado o assentamento do piso com revestimento cerâmico. Em todo perímetro da unidade habitacional deverá ser executada calçada com 50 cm de largura. Obrigatório piso e rodapé em toda a unidade, incluindo o hall e as áreas de circulação interna. O revestimento deve ser em cerâmica esmaltada PEI 4, com índice de absorção inferior a 10% e desnível máximo de 15 mm. Para áreas molháveis, o coeficiente de atrito dinâmico deve ser superior a 0,4. As cotas dos pisos serão superiores à cota da calçada ao redor da casa.

**FORRO:** O forro da edificação será em PVC.

**COBERTURA:** A cobertura será com estrutura de madeira tratada com pintura imunizante composta por ripas, caibros, terças e tesouras com 2 águas e telha cerâmica capa-canal com inclinação de 30%. Deverá ser realizada a amarração de 3 fiadas de telhas dos beirais de 60 cm.

**REVESTIMENTO:** As paredes internas e externas da edificação receberão revestimento de chapisco, emboço e reboco. As paredes dos banheiros receberão revestimento cerâmico do piso ao forro na área do box de chuveiro. As demais paredes do banheiro, assim como a da cozinha e lavanderia receberão revestimento cerâmico com 1,5m de altura. Nas áreas com revestimento cerâmico, será executada argamassa traço 1:2:8, com preparo mecânico, aplicado manualmente. As paredes externas, sobre chapisco, serão feitas com massa única em argamassa com traço 1:2:8.

**ESQUADRIAS E FERRAGENS:** As portas externas de acesso (sala e cozinha) serão metálicas. As portas internas da edificação serão de madeira. Todas as portas deverão respeitar as dimensões do projeto, com vão livre entre batentes de 0,80 x 2,10 m. As janelas deverão ser metálicas, de preferência com veneziana nos dormitórios. Os vidros utilizados nas janelas serão transparentes e lisos, com espessura de no mínimo 4 mm. Todas as portas deverão conter maçanetas de alavanca entre 0,90 m e 1,10 m.

**PINTURA:** As paredes internas e externas serão previamente lixadas, depois será aplicado selador acrílico, em seguida pintadas com tinta látex acrílica standard.

**INSTALAÇÕES HIDROSSANITÁRIAS:** Para atender a demanda de consumo de água fria conforme cálculo, será instalado um reservatório de polietileno com capacidade de 500L para cada unidade. As tubulações de esgoto seguirão o sistema proposto pelo projeto de instalações hidrossanitárias. Haverá um conjunto de tratamento de esgoto para cada unidade (previsto somente em projeto). No ponto do

chuveiro, deverá ser instalado pressurizador, conforme especificação de projeto, para garantir a pressão mínima de 1,20mca.

**INSTALAÇÕES ELÉTRICAS:** As instalações elétricas obedecerão às normas da ABNT e da concessionária de energia local. Os quadros de distribuição internos possuirão circuitos separados, sendo estes divididos entre iluminação, tomadas, tomadas especiais e chuveiro.

**SERVIÇOS FINAIS:** Após a conclusão dos serviços, a obra será limpa, os entulhos totalmente removidos, em perfeitas condições para receber o Habite-se



Documento assinado digitalmente

**SAMARA KYARA OLIVEIRA SARAIVA**

Data: 13/03/2026 12:46:47-0300

Verifique em <https://validar.iti.gov.br>



Avenida Primeiro de Abril 379, Centro,  
CEP: 58.540-000 Sumé - Paraíba - Brasil.



(83) 99300-8771



[www.sume.pb.gov.br](http://www.sume.pb.gov.br)



PO - PLANILHA ORÇAMENTÁRIA  
Orçamento Base para Licitação - OGU

Grau de Sigilo  
#PUBLICO

Nº OPERAÇÃO 1099977-55	Nº TransfereGOV/ 974529	PROPONENTE / TOMADOR MUNICÍPIO DE SUMÉ - PB	APELIDO DO EMPREENDIMENTO Casa térrea acessível, 2 quartos, Autil=47,46m², conforme Portaria MCID 1416/2023			
LOCALIDADE SINAPI JOAO PESSOA	DATA BASE 09-25 (DES.)	DESCRIÇÃO DO LOTE Provisão habitacional no município de Sumé - Paraíba.	MUNICÍPIO / UF SUMÉ - PB	BDI 1 25,15%	BDI 2 0,00%	BDI 3 0,00%

Item	Fonte	Código	Descrição	Unidade	Quantidade	Custo Unitário (sem BDI) (R\$)	BDI (%)	Preço Unitário (com BDI) (R\$)	Preço Total (R\$)	
Provisão habitacional no município de Sumé - Paraíba.									3.314.663,01	
1.			CONSTRUÇÃO DE HABITAÇÃO DE INTERESSE SOCIAL - HIS - PADRÃO POPULAR					-	3.314.663,01	
1.1.			SERVIÇOS PRELIMINARES					-	7.751,12	
1.1.0.0.1.	SINAPI	103689	FORNECIMENTO E INSTALAÇÃO DE PLACA DE OBRA COM CHAPA GALVANIZADA E ESTRUTURA DE MADEIRA. AF_03/2022_PS	M2	8,00	462,56	BDI 1	578,89	4.631,12	RA
1.1.0.0.2.	SINAPI	98525	LIMPEZA MECANIZADA DE CAMADA VEGETAL, VEGETAÇÃO E PEQUENAS ÁRVORES (DIÂMETRO DE TRONCO MENOR QUE 0,20 M), COM TRATOR DE ESTEIRAS. AF_03/2024	M2	4.000,00	0,62	BDI 1	0,78	3.120,00	RA
1.2.			ADMINISTRAÇÃO LOCAL					-	95.213,39	
1.2.0.0.1.	Composição	COMP 01	ADMINISTRAÇÃO LOCAL	UN	1,00	76.079,43	BDI 1	95.213,41	95.213,39	RA
1.3.			FUNDAÇÕES E CONTENÇÕES					-	454.070,00	
1.3.1.			FUNDAÇÕES					-	454.070,00	
1.3.1.1.			SAPATA					-	166.537,75	
1.3.1.1.1.	SINAPI	96521	ESCAVAÇÃO MECANIZADA PARA BLOCO DE COROAMENTO OU SAPATA COM RETROESCAVADEIRA (INCLUINDO ESCAVAÇÃO PARA COLOCAÇÃO DE FÔRMAS). AF_01/2024	M3	218,50	38,17	BDI 1	47,77	10.437,75	RA
1.3.1.1.2.	SINAPI	101616	PREPARO DE FUNDO DE VALA COM LARGURA MENOR QUE 1,5 M (ACERTO DO SOLO NATURAL). AF_08/2020	M2	117,00	5,71	BDI 1	7,15	836,50	RA
1.3.1.1.3.	SINAPI	96619	LASTRO DE CONCRETO MAGRO, APLICADO EM BLOCOS DE COROAMENTO OU SAPATAS, ESPESSURA DE 5 CM. AF_01/2024	M2	117,00	38,37	BDI 1	48,02	5.618,25	RA
1.3.1.1.4.	SINAPI	96541	FABRICAÇÃO, MONTAGEM E DESMONTAGEM DE FÔRMA PARA SAPATA, EM CHAPA DE MADEIRA COMPENSADA RESINADA, E=17 MM, 4 UTILIZAÇÕES. AF_01/2024	M2	364,00	162,62	BDI 1	203,52	74.081,25	RA
1.3.1.1.5.	SINAPI	104919	ARMAÇÃO DE SAPATA ISOLADA, VIGA BALDRAME E SAPATA CORRIDA UTILIZANDO AÇO CA-50 DE 10 MM - MONTAGEM. AF_01/2024	KG	1.267,50	11,25	BDI 1	14,08	17.846,50	RA
1.3.1.1.6.	SINAPI	104917	ARMAÇÃO DE SAPATA ISOLADA, VIGA BALDRAME E SAPATA CORRIDA UTILIZANDO AÇO CA-50 DE 6,3 MM - MONTAGEM. AF_01/2024	KG	667,50	13,68	BDI 1	17,12	11.427,50	RA
1.3.1.1.7.	SINAPI	104916	ARMAÇÃO DE SAPATA ISOLADA, VIGA BALDRAME E SAPATA CORRIDA UTILIZANDO AÇO CA-60 DE 5 MM - MONTAGEM. AF_01/2024	KG	320,00	14,80	BDI 1	18,52	5.926,50	RA
1.3.1.1.8.	Composição	96556_ADP-01	CONCRETAGEM DE SAPATA, FCK 20 MPA, COM USO DE JERICA - LANÇAMENTO, ADENSAMENTO E ACABAMENTO.	M3	35,25	796,95	BDI 1	997,38	35.157,75	RA
1.3.1.1.9.	SINAPI	93382	REATERRO MANUAL DE VALAS, COM COMPACTADOR DE SOLOS DE PERCUSSÃO. AF_08/2023	M3	177,25	23,47	BDI 1	29,37	5.205,75	RA
1.3.1.2.			BALDRAMES					-	182.830,50	
1.3.1.2.1.	SINAPI	96527	ESCAVAÇÃO MANUAL PARA VIGA BALDRAME OU SAPATA CORRIDA (INCLUINDO ESCAVAÇÃO PARA COLOCAÇÃO DE FÔRMAS). AF_01/2024	M3	136,50	93,63	BDI 1	117,18	15.995,00	RA
1.3.1.2.2.	SINAPI	96619	LASTRO DE CONCRETO MAGRO, APLICADO EM BLOCOS DE COROAMENTO OU SAPATAS, ESPESSURA DE 5 CM. AF_01/2024	M2	170,75	38,37	BDI 1	48,02	8.199,50	RA

RECURSO  
↓



PO - PLANILHA ORÇAMENTÁRIA  
Orçamento Base para Licitação - OGU

Grau de Sigilo  
#PUBLICO

Nº OPERAÇÃO 1099977-55	Nº TransfereGOV 974529	PROPONENTE / TOMADOR MUNICÍPIO DE SUMÉ - PB	APELIDO DO EMPREENDIMENTO Casa térrea acessível, 2 quartos, Autil=47,46m², conforme Portaria MCID 1416/2023			
LOCALIDADE SINAPI JOAO PESSOA	DATA BASE 09-25 (DES.)	DESCRIÇÃO DO LOTE Provisão habitacional no município de Sumé - Paraíba.	MUNICÍPIO / UF SUMÉ - PB	BDI 1 25,15%	BDI 2 0,00%	BDI 3 0,00%

Item	Fonte	Código	Descrição	Unidade	Quantidade	Custo Unitário (sem BDI) (R\$)	BDI (%)	Preço Unitário (com BDI) (R\$)	Preço Total (R\$)	RECURSO
Provisão habitacional no município de Sumé - Paraíba.									3.314.663,01	
1.3.1.2.3.	SINAPI	96536	FABRICAÇÃO, MONTAGEM E DESMONTAGEM DE FÔRMA PARA VIGA BALDRAME, EM MADEIRA SERRADA, E=25 MM, 4 UTILIZAÇÕES. AF_01/2024	M2	714,50	71,13	BDI 1	89,02	63.604,75	RA
1.3.1.2.4.	SINAPI	104918	ARMAÇÃO DE SAPATA ISOLADA, VIGA BALDRAME E SAPATA CORRIDA UTILIZANDO AÇO CA-50 DE 8 MM - MONTAGEM. AF_01/2024	KG	2.010,00	12,65	BDI 1	15,83	31.818,25	RA
1.3.1.2.5.	SINAPI	104917	ARMAÇÃO DE SAPATA ISOLADA, VIGA BALDRAME E SAPATA CORRIDA UTILIZANDO AÇO CA-50 DE 6,3 MM - MONTAGEM. AF_01/2024	KG	192,50	13,68	BDI 1	17,12	3.295,50	RA
1.3.1.2.6.	SINAPI	104916	ARMAÇÃO DE SAPATA ISOLADA, VIGA BALDRAME E SAPATA CORRIDA UTILIZANDO AÇO CA-60 DE 5 MM - MONTAGEM. AF_01/2024	KG	975,00	14,80	BDI 1	18,52	18.057,00	RA
1.3.1.2.7.	Composição	96555_ADP-01	CONCRETAGEM DE BLOCO DE COROAMENTO OU VIGA BALDRAME, FCK 20 MPA, COM USO DE JERICA - LANÇAMENTO, ADENSAMENTO E ACABAMENTO.	M3	47,75	661,05	BDI 1	827,30	39.503,50	RA
1.3.1.2.8.	SINAPI	93382	REATERRO MANUAL DE VALAS, COM COMPACTADOR DE SOLOS DE PERCUSSÃO. AF_08/2023	M3	80,25	23,47	BDI 1	29,37	2.357,00	RA
1.3.1.3.			IMPERMEABILIZAÇÃO					-	104.701,75	
1.3.1.3.1.	SINAPI	87878	CHAPISCO APLICADO EM ALVENARIAS E ESTRUTURAS DE CONCRETO INTERNAS, COM COLHER DE PEDREIRO. ARGAMASSA TRAÇO 1:3 COM PREPARO MANUAL. AF_10/2022	M2	848,75	4,60	BDI 1	5,76	4.888,75	RA
1.3.1.3.2.	SINAPI	98562	IMPERMEABILIZAÇÃO DE SUPERFÍCIE COM ARGAMASSA DE CIMENTO E AREIA, COM ADITIVO IMPERMEABILIZANTE, E = 1,5CM. AF_09/2023	M2	848,75	46,18	BDI 1	57,79	49.049,25	RA
1.3.1.3.3.	SINAPI	98557	IMPERMEABILIZAÇÃO DE SUPERFÍCIE COM EMULSÃO ASFÁLTICA, 2 DEMÃOS. AF_09/2023	M2	848,75	47,79	BDI 1	59,81	50.763,75	RA
1.4.			SUPRAESTRUTURA					-	272.397,25	
1.4.1.			PILARES, VIGAS E LAJES					-	272.397,25	
1.4.1.0.1.	SINAPI	92427	MONTAGEM E DESMONTAGEM DE FÔRMA DE PILARES RETANGULARES E ESTRUTURAS SIMILARES, PÉ-DIREITO SIMPLES, EM CHAPA DE MADEIRA COMPENSADA RESINADA, 8 UTILIZAÇÕES. AF_09/2020	M2	359,75	55,86	BDI 1	69,91	25.150,00	RA
1.4.1.0.2.	Composição	92463_ADP-01	MONTAGEM E DESMONTAGEM DE FÔRMA DE VIGA, SEM ESCORAMENTO, PÉ-DIREITO SIMPLES, EM CHAPA DE MADEIRA RESINADA, 8 UTILIZAÇÕES.	M2	513,50	54,61	BDI 1	68,34	35.092,50	RA
1.4.1.0.3.	SINAPI	92463	MONTAGEM E DESMONTAGEM DE FÔRMA DE VIGA, ESCORAMENTO COM GARFO DE MADEIRA, PÉ-DIREITO SIMPLES, EM CHAPA DE MADEIRA RESINADA, 8 UTILIZAÇÕES. AF_09/2020	M2	103,25	113,07	BDI 1	141,51	14.611,00	RA
1.4.1.0.4.	SINAPI	92759	ARMAÇÃO DE PILAR OU VIGA DE ESTRUTURA CONVENCIONAL DE CONCRETO ARMADO UTILIZANDO AÇO CA-60 DE 5,0 MM - MONTAGEM. AF_06/2022	KG	1.760,00	12,49	BDI 1	15,63	27.508,75	RA
1.4.1.0.5.	SINAPI	92760	ARMAÇÃO DE PILAR OU VIGA DE ESTRUTURA CONVENCIONAL DE CONCRETO ARMADO UTILIZANDO AÇO CA-50 DE 6,3 MM - MONTAGEM. AF_06/2022	KG	375,00	11,72	BDI 1	14,67	5.501,25	RA



PO - PLANILHA ORÇAMENTÁRIA  
Orçamento Base para Licitação - OGU

Grau de Sigilo  
#PUBLICO

Nº OPERAÇÃO 1099977-55	Nº TransfereGOV 974529	PROPONENTE / TOMADOR MUNICÍPIO DE SUMÉ - PB	APELIDO DO EMPREENDIMENTO Casa térrea acessível, 2 quartos, Autil=47,46m², conforme Portaria MCID 1416/2023			
LOCALIDADE SINAPI JOAO PESSOA	DATA BASE 09-25 (DES.)	DESCRIÇÃO DO LOTE Provisão habitacional no município de Sumé - Paraíba.	MUNICÍPIO / UF SUMÉ - PB	BDI 1 25,15%	BDI 2 0,00%	BDI 3 0,00%

Item	Fonte	Código	Descrição	Unidade	Quantidade	Custo Unitário (sem BDI) (R\$)	BDI (%)	Preço Unitário (com BDI) (R\$)	Preço Total (R\$)	
Provisão habitacional no município de Sumé - Paraíba.									3.314.663,01	
1.4.1.0.6.	SINAPI	92761	ARMAÇÃO DE PILAR OU VIGA DE ESTRUTURA CONVENCIONAL DE CONCRETO ARMADO UTILIZANDO AÇO CA-50 DE 8,0 MM - MONTAGEM. AF_06/2022	KG	1.632,50	10,97	BDI 1	13,73	22.414,25	RA
1.4.1.0.7.	SINAPI	92762	ARMAÇÃO DE PILAR OU VIGA DE ESTRUTURA CONVENCIONAL DE CONCRETO ARMADO UTILIZANDO AÇO CA-50 DE 10,0 MM - MONTAGEM. AF_06/2022	KG	2.140,00	9,76	BDI 1	12,21	26.129,50	RA
1.4.1.0.8.	SINAPI	101963	LAJE PRÉ-MOLDADA UNIDIRECIONAL, BIAPOIADA, PARA PISO, ENCHIMENTO EM CERÂMICA, VIGOTA CONVENCIONAL, ALTURA TOTAL DA LAJE "LT" = 12 CM (ENCHIMENTO+CAPA) = (8+4). AF_08/2025	M2	144,25	188,90	BDI 1	236,41	34.102,25	RA
1.4.1.0.9.	Composição	103669_ADP-01	CONCRETAGEM DE PILARES, FCK = 20 MPA, COM USO DE BALDES - LANÇAMENTO, ADENSAMENTO E ACABAMENTO.	M3	32,00	845,97	BDI 1	1.058,73	33.879,25	RA
1.4.1.0.10.	Composição	103682_ADP-01	CONCRETAGEM DE VIGAS E LAJES, FCK=20 MPA, PARA QUALQUER TIPO DE LAJE COM BALDES EM EDIFICAÇÃO TÉRREA - LANÇAMENTO, ADENSAMENTO E ACABAMENTO.	M3	44,50	862,04	BDI 1	1.078,84	48.008,50	RA
1.5.			PAREDES E PAINÉIS					-	561.106,25	
1.5.1.			ALVENARIA/FECHAMENTOS					-	249.991,25	
1.5.1.0.1.	SINAPI	103328	ALVENARIA DE VEDAÇÃO DE BLOCOS CERÂMICOS FURADOS NA HORIZONTAL DE 9X19X19 CM (ESPESSURA 9 CM) E ARGAMASSA DE ASSENTAMENTO COM PREPARO EM BETONEIRA. AF_12/2021	M2	2.162,50	86,61	BDI 1	108,39	234.393,50	RA
1.5.1.0.2.	SINAPI	105022	VERGA PRÉ-MOLDADA COM ATÉ 1,5 M DE VÃO, ESPESSURA DE *10* CM. AF_03/2024	M	405,00	19,73	BDI 1	24,69	9.999,50	RA
1.5.1.0.3.	SINAPI	105028	CONTRAVERGA PRÉ-MOLDADA, ESPESSURA DE *10* CM. AF_03/2024	M	230,00	19,45	BDI 1	24,34	5.598,25	RA
1.5.2.			ESQUADRIAS METÁLICAS					-	229.783,50	
1.5.2.0.1.	SINAPI	91338	PORTA DE ALUMÍNIO DE ABRIR COM LAMBRI, COM GUARNIÇÃO, FIXAÇÃO COM PARAFUSOS - FORNECIMENTO E INSTALAÇÃO. AF_12/2019	M2	84,00	901,45	BDI 1	1.128,16	94.765,50	RA
1.5.2.0.2.	SINAPI	94570	JANELA DE ALUMÍNIO DE CORRER COM 2 FOLHAS PARA VIDROS (VIDROS INCLUSOS), BATENTE/ REQUADRO 6 A 14 CM, ACABAMENTO COM ACETATO OU BRILHANTE, FIXAÇÃO COM PARAFUSO, SEM GUARNIÇÃO/ ALIZAR, DIMENSÕES 100X120 CM, VEDAÇÃO COM SILICONE, EXCLUSIVE CONTRAMARCO - FORNECIMENTO E INSTALAÇÃO. AF_11/2024	M2	65,00	347,91	BDI 1	435,41	28.301,75	RA
1.5.2.0.3.	SINAPI	94572	JANELA DE ALUMÍNIO DE CORRER COM 3 FOLHAS (2 VENEZIANAS E 1 FOLHA PARA VIDRO, VIDRO INCLUSO), BATENTE/ REQUADRO 6 A 14 CM, SEM ACABAMENTO, FIXAÇÃO COM PARAFUSO, SEM GUARNIÇÃO/ ALIZAR, DIMENSÕES 100X120 CM, VEDAÇÃO COM SILICONE, EXCLUSIVE CONTRAMARCO - FORNECIMENTO E INSTALAÇÃO. AF_11/2024	M2	70,00	496,00	BDI 1	620,74	43.451,75	RA

RECURSO  
↓



PO - PLANILHA ORÇAMENTÁRIA  
Orçamento Base para Licitação - OGU

Grau de Sigilo  
#PUBLICO

Nº OPERAÇÃO 1099977-55	Nº TransfereGOV 974529	PROPONENTE / TOMADOR MUNICÍPIO DE SUMÉ - PB	APELIDO DO EMPREENDIMENTO Casa térrea acessível, 2 quartos, Autil=47,46m², conforme Portaria MCID 1416/2023			
LOCALIDADE SINAPI JOAO PESSOA	DATA BASE 09-25 (DES.)	DESCRIÇÃO DO LOTE Provisão habitacional no município de Sumé - Paraíba.	MUNICÍPIO / UF SUMÉ - PB	BDI 1 25,15%	BDI 2 0,00%	BDI 3 0,00%

Item	Fonte	Código	Descrição	Unidade	Quantidade	Custo Unitário (sem BDI) (R\$)	BDI (%)	Preço Unitário (com BDI) (R\$)	Preço Total (R\$)	RECURSO
Provisão habitacional no município de Sumé - Paraíba.									3.314.663,01	
1.5.2.0.4.	SINAPI	94569	JANELA DE ALUMÍNIO TIPO MAXIM-AR, BATENTE/ REQUADRO 3 A 14 CM, VIDRO INCLUSO, FIXAÇÃO COM PARAFUSO, SEM GUARNIÇÃO/ ALIZAR, DIMENSÕES 60X80 (A X L) CM, SEM ACABAMENTO, VEDAÇÃO COM SILICONE, EXCLUSIVE CONTRAMARCO - FORNECIMENTO E INSTALAÇÃO. AF_11/2024	M2	12,00	655,02	BDI 1	819,76	9.837,00	RA
1.5.2.0.5.	SINAPI	94589	CONTRAMARCO DE ALUMÍNIO, FIXAÇÃO COM ARGAMASSA - FORNECIMENTO E INSTALAÇÃO. AF_11/2024	M	540,00	18,94	BDI 1	23,70	12.798,00	RA
1.5.2.0.6.	SINAPI	105812	GUARNIÇÃO DE ALUMÍNIO. AF_11/2024	M	1.080,00	30,06	BDI 1	37,62	40.629,50	RA
1.5.3.			ESQUADRIAS DE MADEIRAS					-	81.331,50	
1.5.3.0.1.	SINAPI	91314	KIT DE PORTA DE MADEIRA PARA PINTURA, SEMI-OCA (LEVE OU MÉDIA), PADRÃO POPULAR, 80X210CM, ESPESSURA DE 3,5CM, ITENS INCLUSOS: DOBRADIÇAS, MONTAGEM E INSTALAÇÃO DO BATENTE, FECHADURA COM EXECUÇÃO DO FURO - FORNECIMENTO E INSTALAÇÃO. AF_12/2019	UN	75,00	866,50	BDI 1	1.084,42	81.331,50	RA
1.6.			COBERTURA E PROTEÇÕES					-	513.772,75	
1.6.1.			TELHADOS					-	513.772,75	
1.6.1.0.1.	SINAPI	92541	TRAMA DE MADEIRA COMPOSTA POR RIPAS, CAIBROS E TERÇAS PARA TELHADOS DE ATÉ 2 ÁGUAS PARA TELHA CERÂMICA CAPA-CANAL, INCLUSO TRANSPORTE VERTICAL. AF_07/2019	M2	1.837,25	73,25	BDI 1	91,67	168.420,75	RA
1.6.1.0.2.	SINAPI	94447	TELHAMENTO COM TELHA CERÂMICA CAPA-CANAL, TIPO PAULISTA, COM ATÉ 2 ÁGUAS, INCLUSO TRANSPORTE VERTICAL. AF_07/2019	M2	1.837,25	39,30	BDI 1	49,18	90.356,00	RA
1.6.1.0.3.	SINAPI	102233	PINTURA IMUNIZANTE PARA MADEIRA, 1 DEMÃO. AF_01/2021	M2	2.595,00	11,73	BDI 1	14,68	38.094,50	RA
1.6.1.0.4.	SINAPI	94232	AMARRAÇÃO DE TELHAS CERÂMICAS OU DE CONCRETO. AF_07/2019	UN	13.150,00	2,60	BDI 1	3,25	42.737,50	RA
1.6.1.0.5.	SINAPI	94221	CUMEEIRA PARA TELHA CERÂMICA EMBOÇADA COM ARGAMASSA TRAÇO 1:2:9 (CIMENTO, CAL E AREIA) PARA TELHADOS COM ATÉ 2 ÁGUAS, INCLUSO TRANSPORTE VERTICAL. AF_07/2019	M	266,25	22,25	BDI 1	27,85	7.415,00	RA
1.6.1.0.6.	SINAPI	92548	FABRICAÇÃO E INSTALAÇÃO DE TESOURA INTEIRA EM MADEIRA NÃO APARELHADA, VÃO DE 6 M, PARA TELHA CERÂMICA OU DE CONCRETO, INCLUSO ICAMENTO. AF_07/2019	UN	100,00	1.332,39	BDI 1	1.667,49	166.749,00	RA
1.7.			REVESTIMENTOS					-	433.803,50	
1.7.1.			REVESTIMENTOS INTERNOS					-	125.516,50	
1.7.1.0.1.	SINAPI	87879	CHAPISCO APLICADO EM ALVENARIAS E ESTRUTURAS DE CONCRETO INTERNAS, COM COLHER DE PEDREIRO. ARGAMASSA TRAÇO 1:3 COM PREPARO EM BETONEIRA 400L. AF_10/2022	M2	3.414,50	4,10	BDI 1	5,13	17.516,50	RA
1.7.1.0.2.	SINAPI	87882	CHAPISCO APLICADO NO TETO OU EM ALVENARIA E ESTRUTURA, COM ROLO PARA TEXTURA ACRÍLICA. ARGAMASSA TRAÇO 1:4 E EMULSÃO POLIMÉRICA (ADESIVO) COM PREPARO EM BETONEIRA 400L. AF_10/2022	M2	111,00	7,21	BDI 1	9,02	1.001,25	RA
1.7.1.0.3.	SINAPI	87545	EMBOÇO, EM ARGAMASSA TRAÇO 1:2:8, PREPARO MECÂNICO, APLICADO MANUALMENTE EM PAREDES INTERNAS, PARA AMBIENTES COM ÁREA MENOR QUE 5M², E = 10MM, COM TALISCAS. AF_03/2024	M2	599,25	27,00	BDI 1	33,79	20.248,75	RA





PO - PLANILHA ORÇAMENTÁRIA  
Orçamento Base para Licitação - OGU

Grau de Sigilo  
#PUBLICO

Nº OPERAÇÃO 1099977-55	Nº TransfereGOV 974529	PROPONENTE / TOMADOR MUNICÍPIO DE SUMÉ - PB	APELIDO DO EMPREENDIMENTO Casa térrea acessível, 2 quartos, Autil=47,46m², conforme Portaria MCID 1416/2023			
LOCALIDADE SINAPI JOAO PESSOA	DATA BASE 09-25 (DES.)	DESCRIÇÃO DO LOTE Provisão habitacional no município de Sumé - Paraíba.	MUNICÍPIO / UF SUMÉ - PB	BDI 1 25,15%	BDI 2 0,00%	BDI 3 0,00%

Item	Fonte	Código	Descrição	Unidade	Quantidade	Custo Unitário (sem BDI) (R\$)	BDI (%)	Preço Unitário (com BDI) (R\$)	Preço Total (R\$)	
Provisão habitacional no município de Sumé - Paraíba.									3.314.663,01	
1.7.1.0.4.	SINAPI	87547	MASSA ÚNICA, EM ARGAMASSA TRAÇO 1:2:8, PREPARO MECÂNICO, APLICADA MANUALMENTE EM PAREDES INTERNAS DE AMBIENTES COM ÁREA ENTRE 5M² E 10M², E = 10MM, COM TALISCAS. AF_03/2024	M2	2.001,25	24,27	BDI 1	30,37	60.778,00	RA
1.7.1.0.5.	SINAPI	104958	MASSA ÚNICA, EM ARGAMASSA TRAÇO 1:2:8 PREPARO MECÂNICO, APLICADA MANUALMENTE EM PAREDES INTERNAS DE AMBIENTES COM ÁREA MAIOR QUE 10M², E = 10MM, COM TALISCAS. AF_03/2024	M2	814,00	21,46	BDI 1	26,86	21.864,00	RA
1.7.1.0.6.	SINAPI	90408	MASSA ÚNICA, EM ARGAMASSA TRAÇO 1:2:8, PREPARO MECÂNICO, APLICADA MANUALMENTE EM TETO, E = 10MM, COM TALISCAS. AF_03/2024	M2	111,00	29,57	BDI 1	37,01	4.108,00	RA
1.7.2.			REVESTIMENTOS CERÂMICOS					-	52.519,25	
1.7.2.0.1.	SINAPI	87267	REVESTIMENTO CERÂMICO PARA PAREDES INTERNAS COM PLACAS TIPO ESMALTADA DE DIMENSÕES 20X20 CM APLICADAS A MEIA ALTURA DAS PAREDES. AF_02/2023_PE	M2	491,25	70,86	BDI 1	88,68	43.564,00	RA
1.7.2.0.2.	SINAPI	87265	REVESTIMENTO CERÂMICO PARA PAREDES INTERNAS COM PLACAS TIPO ESMALTADA DE DIMENSÕES 20X20 CM APLICADAS NA ALTURA INTEIRA DAS PAREDES. AF_02/2023_PE	M2	108,00	66,26	BDI 1	82,92	8.955,25	RA
1.7.3.			REVESTIMENTOS EXTERNOS					-	96.140,75	
1.7.3.0.1.	SINAPI	87905	CHAPISCO APLICADO EM ALVENARIA (COM PRESENÇA DE VÃOS) E ESTRUTURAS DE CONCRETO DE FACHADA, COM COLHER DE PEDREIRO. ARGAMASSA TRAÇO 1:3 COM PREPARO EM BETONEIRA 400L. AF_10/2022	M2	758,75	7,29	BDI 1	9,12	6.919,75	RA
1.7.3.0.2.	SINAPI	87894	CHAPISCO APLICADO EM ALVENARIA (SEM PRESENÇA DE VÃOS) E ESTRUTURAS DE CONCRETO DE FACHADA, COM COLHER DE PEDREIRO. ARGAMASSA TRAÇO 1:3 COM PREPARO EM BETONEIRA 400L. AF_10/2022	M2	761,25	6,27	BDI 1	7,85	5.975,75	RA
1.7.3.0.3.	SINAPI	87792	EMBOÇO OU MASSA ÚNICA EM ARGAMASSA TRAÇO 1:2:8, PREPARO MECÂNICO COM BETONEIRA 400 L, APLICADA MANUALMENTE EM PANOS CEGOS DE FACHADA (SEM PRESENÇA DE VÃOS), ESPESSURA DE 25 MM. AF_08/2022	M2	761,25	37,33	BDI 1	46,72	35.565,50	RA
1.7.3.0.4.	SINAPI	87775	EMBOÇO OU MASSA ÚNICA EM ARGAMASSA TRAÇO 1:2:8, PREPARO MECÂNICO COM BETONEIRA 400 L, APLICADA MANUALMENTE EM PANOS DE FACHADA COM PRESENÇA DE VÃOS, ESPESSURA DE 25 MM. AF_08/2022	M2	758,75	50,21	BDI 1	62,84	47.679,75	RA
1.7.4.			FORROS					-	64.072,50	
1.7.4.0.1.	SINAPI	96111	FORRO EM RÉGUAS DE PVC, FRISADO, PARA AMBIENTES RESIDENCIAIS, INCLUSIVE ESTRUTURA UNIDIRECIONAL DE FIXAÇÃO. AF_08/2023_PS	M2	897,50	57,04	BDI 1	71,39	64.072,50	RA
1.7.5.			PINTURA					-	95.554,50	
1.7.5.1.			PINTURAS INTERNAS					-	50.303,25	
1.7.5.1.1.	SINAPI	88485	FUNDO SELADOR ACRÍLICO, APLICAÇÃO MANUAL EM PAREDE, UMA DEMÃO. AF_04/2023	M2	2.815,25	3,64	BDI 1	4,56	12.837,50	RA

RECURSO  
↓





PO - PLANILHA ORÇAMENTÁRIA  
Orçamento Base para Licitação - OGU

Grau de Sigilo  
#PUBLICO

Nº OPERAÇÃO 1099977-55	Nº TransfereGOV 974529	PROPONENTE / TOMADOR MUNICÍPIO DE SUMÉ - PB	APELIDO DO EMPREENDIMENTO Casa térrea acessível, 2 quartos, Autil=47,46m², conforme Portaria MCID 1416/2023			
LOCALIDADE SINAPI JOAO PESSOA	DATA BASE 09-25 (DES.)	DESCRIÇÃO DO LOTE Provisão habitacional no município de Sumé - Paraíba.	MUNICÍPIO / UF SUMÉ - PB	BDI 1 25,15%	BDI 2 0,00%	BDI 3 0,00%

Item	Fonte	Código	Descrição	Unidade	Quantidade	Custo Unitário (sem BDI) (R\$)	BDI (%)	Preço Unitário (com BDI) (R\$)	Preço Total (R\$)	
Provisão habitacional no município de Sumé - Paraíba.									3.314.663,01	
1.7.5.1.2.	SINAPI	88484	FUNDO SELADOR ACRÍLICO, APLICAÇÃO MANUAL EM TETO, UMA DEMÃO. AF_04/2023	M2	111,00	4,49	BDI 1	5,62	623,75	RA
1.7.5.1.3.	SINAPI	104640	PINTURA LÁTEX ACRÍLICA STANDARD, APLICAÇÃO MANUAL EM TETO, DUAS DEMÃOS. AF_04/2023	M2	111,00	12,09	BDI 1	15,13	1.679,50	RA
1.7.5.1.4.	SINAPI	104642	PINTURA LÁTEX ACRÍLICA STANDARD, APLICAÇÃO MANUAL EM PAREDES, DUAS DEMÃOS. AF_04/2023	M2	2.815,25	9,98	BDI 1	12,49	35.162,50	RA
1.7.5.2.			PINTURAS EXTERNAS					-	27.071,25	
1.7.5.2.1.	SINAPI	88415	APLICAÇÃO MANUAL DE FUNDO SELADOR ACRÍLICO EM PAREDES EXTERNAS DE CASAS. AF_03/2024	M2	1.520,00	4,25	BDI 1	5,32	8.086,50	RA
1.7.5.2.2.	SINAPI	104642	PINTURA LÁTEX ACRÍLICA STANDARD, APLICAÇÃO MANUAL EM PAREDES, DUAS DEMÃOS. AF_04/2023	M2	1.520,00	9,98	BDI 1	12,49	18.984,75	RA
1.7.5.3.			PINTURA ESQUADRIAS					-	18.180,00	
1.7.5.3.1.	SINAPI	102193	LIXAMENTO DE MADEIRA PARA APLICAÇÃO DE FUNDO OU PINTURA. AF_01/2021	M2	374,00	1,78	BDI 1	2,23	834,00	RA
1.7.5.3.2.	SINAPI	102197	PINTURA FUNDO NIVELADOR ALQUÍDICO BRANCO EM MADEIRA. AF_01/2021	M2	374,00	21,53	BDI 1	26,94	10.075,50	RA
1.7.5.3.3.	SINAPI	102219	PINTURA TINTA DE ACABAMENTO (PIGMENTADA) ESMALTE SINTÉTICO ACETINADO EM MADEIRA, 2 DEMÃOS. AF_01/2021	M2	374,00	15,53	BDI 1	19,44	7.270,50	RA
1.8.			PAVIMENTAÇÕES					-	329.632,50	
1.8.1.			PISO CERÂMICO					-	256.464,00	
1.8.1.0.1.	SINAPI	97084	COMPACTAÇÃO MECÂNICA DE SOLO PARA EXECUÇÃO DE RADIER, PISO DE CONCRETO OU LAJE SOBRE SOLO, COM COMPACTADOR DE SOLOS TIPO PLACA VIBRATÓRIA. AF_09/2021	M2	1.346,75	0,64	BDI 1	0,80	1.077,50	RA
1.8.1.0.2.	SINAPI	100322	LASTRO COM MATERIAL GRANULAR (PEDRA BRITADA N.3), APLICADO EM PISOS OU LAJES SOBRE SOLO, ESPESSURA DE *10 CM*. AF_01/2024	M3	134,75	163,45	BDI 1	204,56	27.564,50	RA
1.8.1.0.3.	SINAPI	97087	CAMADA SEPARADORA PARA EXECUÇÃO DE RADIER, PISO DE CONCRETO OU LAJE SOBRE SOLO, EM LONA PLÁSTICA. AF_09/2021	M2	1.346,75	2,21	BDI 1	2,77	3.730,50	RA
1.8.1.0.4.	SINAPI	95241	LASTRO DE CONCRETO MAGRO, APLICADO EM PISOS, LAJES SOBRE SOLO OU RADIER, ESPESSURA DE 5 CM. AF_01/2024	M2	1.346,75	35,68	BDI 1	44,65	60.132,50	RA
1.8.1.0.5.	SINAPI	87745	CONTRAPISO EM ARGAMASSA TRAÇO 1:4 (CIMENTO E AREIA), PREPARO MECÂNICO COM BETONEIRA 400 L, APLICADO EM ÁREAS MOLHADAS SOBRE LAJE, ADERIDO, ACABAMENTO NÃO REFORÇADO, ESPESSURA 3CM. AF_07/2021	M2	378,25	50,09	BDI 1	62,69	23.712,50	RA
1.8.1.0.6.	SINAPI	87630	CONTRAPISO EM ARGAMASSA TRAÇO 1:4 (CIMENTO E AREIA), PREPARO MECÂNICO COM BETONEIRA 400 L, APLICADO EM ÁREAS SECAS SOBRE LAJE, ADERIDO, ACABAMENTO NÃO REFORÇADO, ESPESSURA 3CM. AF_07/2021	M2	808,50	39,23	BDI 1	49,10	39.697,25	RA
1.8.1.0.7.	SINAPI	87247	REVESTIMENTO CERÂMICO PARA PISO COM PLACAS TIPO ESMALTADA DE DIMENSÕES 35X35 CM APLICADA EM AMBIENTES DE ÁREA ENTRE 5 M2 E 10 M2. AF_02/2023 PE	M2	420,00	68,77	BDI 1	86,07	36.149,50	RA



PO - PLANILHA ORÇAMENTÁRIA  
Orçamento Base para Licitação - OGU

Grau de Sigilo  
#PUBLICO

Nº OPERAÇÃO 1099977-55	Nº TransfereGOV/ 974529	PROPONENTE / TOMADOR MUNICÍPIO DE SUMÉ - PB	APELIDO DO EMPREENDIMENTO Casa térrea acessível, 2 quartos, Autil=47,46m², conforme Portaria MCID 1416/2023			
LOCALIDADE SINAPI JOAO PESSOA	DATA BASE 09-25 (DES.)	DESCRIÇÃO DO LOTE Provisão habitacional no município de Sumé - Paraíba.	MUNICÍPIO / UF SUMÉ - PB	BDI 1 25,15%	BDI 2 0,00%	BDI 3 0,00%

Item	Fonte	Código	Descrição	Unidade	Quantidade	Custo Unitário (sem BDI) (R\$)	BDI (%)	Preço Unitário (com BDI) (R\$)	Preço Total (R\$)	
Provisão habitacional no município de Sumé - Paraíba.									3.314.663,01	
1.8.1.0.8.	SINAPI	87248	REVESTIMENTO CERÂMICO PARA PISO COM PLACAS TIPO ESMALTADA DE DIMENSÕES 35X35 CM APLICADA EM AMBIENTES DE ÁREA MAIOR QUE 10 M2. AF_02/2023_PE	M2	477,50	62,25	BDI 1	77,91	37.202,00	RA
1.8.1.0.9.	SINAPI	87246	REVESTIMENTO CERÂMICO PARA PISO COM PLACAS TIPO ESMALTADA DE DIMENSÕES 35X35 CM APLICADA EM AMBIENTES DE ÁREA MENOR QUE 5 M2. AF_02/2023_PE	M2	289,00	75,20	BDI 1	94,11	27.197,75	RA
1.8.2.			PISOS CIMENTADOS					-	27.164,25	
1.8.2.0.1.	SINAPI	97084	COMPACTAÇÃO MECÂNICA DE SOLO PARA EXECUÇÃO DE RADIER, PISO DE CONCRETO OU LAJE SOBRE SOLO, COM COMPACTADOR DE SOLOS TIPO PLACA VIBRATÓRIA. AF_09/2021	M2	403,75	0,64	BDI 1	0,80	323,00	RA
1.8.2.0.2.	SINAPI	94990	EXECUÇÃO DE PASSEIO (CALÇADA) OU PISO DE CONCRETO COM CONCRETO MOLDADO IN LOCO, FEITO EM OBRA, ACABAMENTO CONVENCIONAL, NÃO ARMADO. AF_08/2022	M3	28,25	759,19	BDI 1	950,13	26.841,25	RA
1.8.3.			RODAPÉS, SOLEIRAS E PEITORIS					-	46.004,25	
1.8.3.0.1.	SINAPI	98695	SOLEIRA EM MÁRMORE, LARGURA 15 CM, ESPESSURA 2,0 CM. AF_09/2020	M	63,00	102,10	BDI 1	127,78	8.050,25	RA
1.8.3.0.2.	SINAPI	88648	RODAPÉ CERÂMICO DE 7CM DE ALTURA COM PLACAS TIPO ESMALTADA DE DIMENSÕES 35X35CM. AF_02/2023	M	931,25	8,51	BDI 1	10,65	9.917,75	RA
1.8.3.0.3.	SINAPI	101965	PEITORIL LINEAR EM GRANITO OU MÁRMORE, L = 15CM, ASSENTADO COM ARGAMASSA 1:6 COM ADITIVO. AF_11/2020	M	162,50	137,86	BDI 1	172,53	28.036,25	RA
1.9.			INSTALAÇÕES					-	627.345,25	
1.9.1.			ELÉTRICAS / TELEFÔNICAS					-	234.001,25	
1.9.1.1.			CENTRO DE DISTRIBUIÇÃO ELÉTRICA					-	65.610,50	
1.9.1.1.1.	SINAPI	93653	DISJUNTOR MONOPOLAR TIPO DIN, CORRENTE NOMINAL DE 10A - FORNECIMENTO E INSTALAÇÃO. AF_07/2025	UN	50,00	10,18	BDI 1	12,74	637,00	RA
1.9.1.1.2.	SINAPI	93654	DISJUNTOR MONOPOLAR TIPO DIN, CORRENTE NOMINAL DE 16A - FORNECIMENTO E INSTALAÇÃO. AF_07/2025	UN	25,00	10,18	BDI 1	12,74	318,50	RA
1.9.1.1.3.	SINAPI	93656	DISJUNTOR MONOPOLAR TIPO DIN, CORRENTE NOMINAL DE 25A - FORNECIMENTO E INSTALAÇÃO. AF_07/2025	UN	25,00	11,77	BDI 1	14,73	368,25	RA
1.9.1.1.4.	SINAPI	93659	DISJUNTOR MONOPOLAR TIPO DIN, CORRENTE NOMINAL DE 50A - FORNECIMENTO E INSTALAÇÃO. AF_07/2025	UN	25,00	21,26	BDI 1	26,61	665,25	RA
1.9.1.1.5.	Composição	93674_ADP-01	DISJUNTOR BIPOLAR TIPO DR, CORRENTE NOMINAL DE 25A - FORNECIMENTO E INSTALAÇÃO.	UN	50,00	108,11	BDI 1	135,30	6.765,00	RA
1.9.1.1.6.	SINAPI	101493	ENTRADA DE ENERGIA ELÉTRICA, AÉREA, MONOFÁSICA, COM CAIXA DE EMBUTIR, CABO DE 10 MM2 E DISJUNTOR DIN 50A (NÃO INCLUSO O POSTE DE CONCRETO). AF_07/2020_PS	UN	25,00	1.539,01	BDI 1	1.926,07	48.151,75	RA
1.9.1.1.7.	Composição	101873_ADP-01	QUADRO DE DISTRIBUIÇÃO DE LUZ EM PVC PARA 12 DISJUNTORES - FORNECIMENTO E INSTALAÇÃO.	UN	25,00	278,22	BDI 1	348,19	8.704,75	RA
1.9.1.2.			ILUMINAÇÃO, TOMADAS E INTERRUPTORES					-	44.087,50	
1.9.1.2.1.	SINAPI	103782	LUMINÁRIA TIPO PLAFON CIRCULAR, DE SOBREPOR, COM LED DE 12/13 W - FORNECIMENTO E INSTALAÇÃO. AF_09/2024	UN	175,00	25,81	BDI 1	32,30	5.652,50	RA

RECURSO  
↓



PO - PLANILHA ORÇAMENTÁRIA  
Orçamento Base para Licitação - OGU

Grau de Sigilo  
#PUBLICO

Nº OPERAÇÃO 1099977-55	Nº TransfereGOV/ 974529	PROPONENTE / TOMADOR MUNICÍPIO DE SUMÉ - PB	APELIDO DO EMPREENDIMENTO Casa térrea acessível, 2 quartos, Autil=47,46m², conforme Portaria MCID 1416/2023			
LOCALIDADE SINAPI JOAO PESSOA	DATA BASE 09-25 (DES.)	DESCRIÇÃO DO LOTE Provisão habitacional no município de Sumé - Paraíba.	MUNICÍPIO / UF SUMÉ - PB	BDI 1 25,15%	BDI 2 0,00%	BDI 3 0,00%

Item	Fonte	Código	Descrição	Unidade	Quantidade	Custo Unitário (sem BDI) (R\$)	BDI (%)	Preço Unitário (com BDI) (R\$)	Preço Total (R\$)	
Provisão habitacional no município de Sumé - Paraíba.									3.314.663,01	
1.9.1.2.2.	SINAPI	91953	INTERRUPTOR SIMPLES (1 MÓDULO), 10A/250V, INCLUINDO SUPORTE E PLACA - FORNECIMENTO E INSTALAÇÃO. AF_03/2023	UN	125,00	26,89	BDI 1	33,65	4.206,25	RA
1.9.1.2.3.	SINAPI	91959	INTERRUPTOR SIMPLES (2 MÓDULOS), 10A/250V, INCLUINDO SUPORTE E PLACA - FORNECIMENTO E INSTALAÇÃO. AF_03/2023	UN	25,00	41,01	BDI 1	51,32	1.283,00	RA
1.9.1.2.4.	SINAPI	92000	TOMADA BAIXA DE EMBUTIR (1 MÓDULO), 2P+T 10 A, INCLUINDO SUPORTE E PLACA - FORNECIMENTO E INSTALAÇÃO. AF_03/2023	UN	250,00	28,23	BDI 1	35,33	8.832,50	RA
1.9.1.2.5.	SINAPI	91996	TOMADA MÉDIA DE EMBUTIR (1 MÓDULO), 2P+T 10 A, INCLUINDO SUPORTE E PLACA - FORNECIMENTO E INSTALAÇÃO. AF_03/2023	UN	150,00	31,66	BDI 1	39,62	5.943,00	RA
1.9.1.2.6.	SINAPI	91993	TOMADA ALTA DE EMBUTIR (1 MÓDULO), 2P+T 20 A, INCLUINDO SUPORTE E PLACA - FORNECIMENTO E INSTALAÇÃO. AF_03/2023	UN	25,00	42,55	BDI 1	53,25	1.331,25	RA
1.9.1.2.7.	SINAPI	91985	INTERRUPTOR PULSADOR CAMPAINHA (1 MÓDULO), 10A/250V, INCLUINDO SUPORTE E PLACA - FORNECIMENTO E INSTALAÇÃO. AF_03/2023	UN	25,00	25,86	BDI 1	32,36	809,00	RA
1.9.1.2.8.	SINAPI	91987	CAMPAINHA CIGARRA (1 MÓDULO), 10A/250V, INCLUINDO SUPORTE E PLACA - FORNECIMENTO E INSTALAÇÃO. AF_03/2023	UN	25,00	43,47	BDI 1	54,40	1.360,00	RA
1.9.1.2.9.	Composição	91947_ADP-01	SUPORTE PARAFUSADO COM ESPELHO / PLACA DE ENCAIXE 4" X 2" BAIXO PARA PONTO ELÉTRICO - FORNECIMENTO E INSTALAÇÃO.	UN	50,00	7,80	BDI 1	9,76	488,00	RA
1.9.1.2.10.	SINAPI	91941	CAIXA RETANGULAR 4" X 2" BAIXA (0,30 M DO PISO), PVC, INSTALADA EM PAREDE - FORNECIMENTO E INSTALAÇÃO. AF_03/2023	UN	300,00	9,43	BDI 1	11,80	3.540,00	RA
1.9.1.2.11.	SINAPI	91940	CAIXA RETANGULAR 4" X 2" MÉDIA (1,30 M DO PISO), PVC, INSTALADA EM PAREDE - FORNECIMENTO E INSTALAÇÃO. AF_03/2023	UN	325,00	15,24	BDI 1	19,07	6.197,75	RA
1.9.1.2.12.	SINAPI	91939	CAIXA RETANGULAR 4" X 2" ALTA (2,00 M DO PISO), PVC, INSTALADA EM PAREDE - FORNECIMENTO E INSTALAÇÃO. AF_03/2023	UN	50,00	27,09	BDI 1	33,90	1.695,00	RA
1.9.1.2.13.	SINAPI	91937	CAIXA OCTOGONAL 3" X 3", PVC, INSTALADA EM LAJE - FORNECIMENTO E INSTALAÇÃO. AF_03/2023	UN	175,00	12,55	BDI 1	15,71	2.749,25	RA
1.9.1.3.			FIOS E CABOS					-	124.303,25	
1.9.1.3.1.	SINAPI	91924	CABO DE COBRE FLEXÍVEL ISOLADO, 1,5 MM², ANTI-CHAMA 450/750 V, PARA CIRCUITOS TERMINAIS - FORNECIMENTO E INSTALAÇÃO. AF_03/2023	M	2.447,50	3,13	BDI 1	3,92	9.594,25	RA
1.9.1.3.2.	SINAPI	91926	CABO DE COBRE FLEXÍVEL ISOLADO, 2,5 MM², ANTI-CHAMA 450/750 V, PARA CIRCUITOS TERMINAIS - FORNECIMENTO E INSTALAÇÃO. AF_03/2023	M	6.470,00	4,60	BDI 1	5,76	37.267,25	RA
1.9.1.3.3.	SINAPI	91928	CABO DE COBRE FLEXÍVEL ISOLADO, 4 MM², ANTI-CHAMA 450/750 V, PARA CIRCUITOS TERMINAIS - FORNECIMENTO E INSTALAÇÃO. AF_03/2023	M	620,00	7,21	BDI 1	9,02	5.592,50	RA
1.9.1.3.4.	SINAPI	101884	CABO DE COBRE ISOLADO, 10 MM², ANTI-CHAMA 450/750 V, INSTALADO EM ELETROCALHA OU PERFILADO - FORNECIMENTO E INSTALAÇÃO. AF_07/2025	M	647,50	12,46	BDI 1	15,59	10.094,50	RA
1.9.1.3.5.	SINAPI	101560	CABO DE COBRE FLEXÍVEL ISOLADO, 10 MM², 0,6/1,0 KV, PARA REDE AÉREA DE DISTRIBUIÇÃO DE ENERGIA ELÉTRICA DE BAIXA TENSÃO - FORNECIMENTO E INSTALAÇÃO. AF_07/2020	M	207,50	11,91	BDI 1	14,91	3.093,75	RA

RECURSO  
↓



PO - PLANILHA ORÇAMENTÁRIA  
Orçamento Base para Licitação - OGU

Grau de Sigilo  
#PUBLICO

Nº OPERAÇÃO 1099977-55	Nº TransfereGOV 974529	PROPONENTE / TOMADOR MUNICÍPIO DE SUMÉ - PB	APELIDO DO EMPREENDIMENTO Casa térrea acessível, 2 quartos, Autil=47,46m², conforme Portaria MCID 1416/2023			
LOCALIDADE SINAPI JOAO PESSOA	DATA BASE 09-25 (DES.)	DESCRIÇÃO DO LOTE Provisão habitacional no município de Sumé - Paraíba.	MUNICÍPIO / UF SUMÉ - PB	BDI 1 25,15%	BDI 2 0,00%	BDI 3 0,00%

Item	Fonte	Código	Descrição	Unidade	Quantidade	Custo Unitário (sem BDI) (R\$)	BDI (%)	Preço Unitário (com BDI) (R\$)	Preço Total (R\$)	RECURSO
Provisão habitacional no município de Sumé - Paraíba.									3.314.663,01	
1.9.1.3.6.	SINAPI	91834	ELETRODUTO FLEXÍVEL CORRUGADO, PVC, DN 25 MM (3/4"), PARA CIRCUITOS TERMINAIS, INSTALADO EM FORRO - FORNECIMENTO E INSTALAÇÃO. AF_03/2023	M	1.117,50	17,05	BDI 1	21,34	23.847,50	RA
1.9.1.3.7.	SINAPI	91854	ELETRODUTO FLEXÍVEL CORRUGADO, PVC, DN 25 MM (3/4"), PARA CIRCUITOS TERMINAIS, INSTALADO EM PAREDE - FORNECIMENTO E INSTALAÇÃO. AF_03/2023	M	1.457,50	8,89	BDI 1	11,13	16.222,00	RA
1.9.1.3.8.	SINAPI	91845	ELETRODUTO FLEXÍVEL CORRUGADO REFORÇADO, PVC, DN 25 MM (3/4"), PARA CIRCUITOS TERMINAIS, INSTALADO EM LAJE - FORNECIMENTO E INSTALAÇÃO. AF_03/2023	M	551,50	7,85	BDI 1	9,82	5.415,75	RA
1.9.1.3.9.	SINAPI	90447	RASGO LINEAR MANUAL EM ALVENARIA, PARA ELETRODUTOS, DIÂMETROS MENORES OU IGUAIS A 40 MM. AF_09/2023	M	1.457,50	7,22	BDI 1	9,04	13.175,75	RA
1.9.2.			HIDRÁULICAS / GÁS / INCÊNCIO					-	79.026,00	
1.9.2.1.			TUBULAÇÕES E CONEXÕES HIDRÁULICAS					-	21.197,00	
1.9.2.1.1.	SINAPI	90373	JOELHO 90 GRAUS COM BUCHA DE LATÃO, PVC, SOLDÁVEL, DN 25MM, X 1/2 INSTALADO EM RAMAL OU SUB-RAMAL DE ÁGUA - FORNECIMENTO E INSTALAÇÃO. AF_06/2022	UN	175,00	11,77	BDI 1	14,73	2.577,75	RA
1.9.2.1.2.	SINAPI	89408	JOELHO 90 GRAUS, PVC, SOLDÁVEL, DN 25MM, INSTALADO EM RAMAL DE DISTRIBUIÇÃO DE ÁGUA - FORNECIMENTO E INSTALAÇÃO. AF_06/2022	UN	200,00	7,50	BDI 1	9,39	1.878,00	RA
1.9.2.1.3.	SINAPI	89395	TE, PVC, SOLDÁVEL, DN 25MM, INSTALADO EM RAMAL OU SUB-RAMAL DE ÁGUA - FORNECIMENTO E INSTALAÇÃO. AF_06/2022	UN	100,00	11,33	BDI 1	14,18	1.418,00	RA
1.9.2.1.4.	SINAPI	89383	ADAPTADOR CURTO COM BOLSA E ROSCA PARA REGISTRO, PVC, SOLDÁVEL, DN 25MM X 3/4, INSTALADO EM RAMAL OU SUB-RAMAL DE ÁGUA - FORNECIMENTO E INSTALAÇÃO. AF_06/2022	UN	200,00	5,73	BDI 1	7,17	1.434,00	RA
1.9.2.1.5.	SINAPI	89446	TUBO, PVC, SOLDÁVEL, DE 25MM, INSTALADO EM PRUMADA DE ÁGUA - FORNECIMENTO E INSTALAÇÃO. AF_06/2022	M	127,50	5,16	BDI 1	6,46	823,75	RA
1.9.2.1.6.	SINAPI	89356	TUBO, PVC, SOLDÁVEL, DE 25MM, INSTALADO EM RAMAL OU SUB-RAMAL DE ÁGUA - FORNECIMENTO E INSTALAÇÃO. AF_06/2022	M	217,50	21,08	BDI 1	26,38	5.737,75	RA
1.9.2.1.7.	Composição	CPU-01	FORNECIMENTO E INSTALAÇÃO DE PRESSURIZADOR ACOPLADO AO CHUVEIRO (TENSÃO: 220V - PRESSÃO MINIMA: 0,7MCA / PRESSÃO MÁXIMA: 2,5MCA - ENTRADA 1/2" / SAÍDA 1/2")	UN	25,00	234,21	BDI 1	293,11	7.327,75	RA
1.9.2.2.			REGISTROS					-	15.702,25	
1.9.2.2.1.	SINAPI	89985	REGISTRO DE PRESSÃO BRUTO, LATÃO, ROSCÁVEL, 3/4", COM ACABAMENTO E CANOPLA CROMADOS - FORNECIMENTO E INSTALAÇÃO. AF_08/2021	UN	25,00	94,14	BDI 1	117,82	2.945,50	RA
1.9.2.2.2.	SINAPI	89987	REGISTRO DE GAVETA BRUTO, LATÃO, ROSCÁVEL, 3/4", COM ACABAMENTO E CANOPLA CROMADOS - FORNECIMENTO E INSTALAÇÃO. AF_08/2021	UN	75,00	99,23	BDI 1	124,19	9.314,25	RA
1.9.2.2.3.	SINAPI	94490	REGISTRO DE ESFERA, PVC, SOLDÁVEL, COM VOLANTE, DN 32 MM - FORNECIMENTO E INSTALAÇÃO. AF_08/2021	UN	50,00	32,19	BDI 1	40,29	2.014,50	RA



PO - PLANILHA ORÇAMENTÁRIA  
Orçamento Base para Licitação - OGU

Grau de Sigilo  
#PUBLICO

Nº OPERAÇÃO 1099977-55	Nº TransfereGOV 974529	PROPONENTE / TOMADOR MUNICÍPIO DE SUMÉ - PB	APELIDO DO EMPREENDIMENTO Casa térrea acessível, 2 quartos, Autil=47,46m², conforme Portaria MCID 1416/2023			
LOCALIDADE SINAPI JOAO PESSOA	DATA BASE 09-25 (DES.)	DESCRIÇÃO DO LOTE Provisão habitacional no município de Sumé - Paraíba.	MUNICÍPIO / UF SUMÉ - PB	BDI 1 25,15%	BDI 2 0,00%	BDI 3 0,00%

Item	Fonte	Código	Descrição	Unidade	Quantidade	Custo Unitário (sem BDI) (R\$)	BDI (%)	Preço Unitário (com BDI) (R\$)	Preço Total (R\$)	
Provisão habitacional no município de Sumé - Paraíba.									3.314.663,01	
1.9.2.2.4.	SINAPI	86885	ENGATE FLEXÍVEL EM PLÁSTICO BRANCO, 1/2" X 40CM - FORNECIMENTO E INSTALAÇÃO. AF_01/2020	UN	100,00	11,41	BDI 1	14,28	1.428,00	RA
1.9.2.3.			ENTRADA / ALIMENTAÇÃO HIDRÁULICA					-	15.509,50	
1.9.2.3.1.	SINAPI	97741	KIT CAVALETE PARA MEDIÇÃO DE ÁGUA - ENTRADA INDIVIDUALIZADA, EM PVC 25 MM (3/4"), PARA 1 MEDIDOR - FORNECIMENTO E INSTALAÇÃO (EXCLUSIVE HIDRÔMETRO). AF_03/2024	UN	25,00	156,67	BDI 1	196,07	4.901,75	RA
1.9.2.3.2.	Composição	104994_AD-01	CAIXA DE EMBUTIR EM POLICARBONATO PARA ABRIGO DE HIDRÔMETRO - FORNECIMENTO E INSTALAÇÃO (EXCLUSIVE HIDRÔMETRO).	UN	25,00	180,29	BDI 1	225,63	5.640,75	RA
1.9.2.3.3.	SINAPI	89353	REGISTRO DE GAVETA BRUTO, LATÃO, ROSCÁVEL, 3/4" - FORNECIMENTO E INSTALAÇÃO. AF_08/2021	UN	25,00	41,56	BDI 1	52,01	1.300,25	RA
1.9.2.3.4.	SINAPI	89402	TUBO, PVC, SOLDÁVEL, DE 25MM, INSTALADO EM RAMAL DE DISTRIBUIÇÃO DE ÁGUA - FORNECIMENTO E INSTALAÇÃO. AF_06/2022	M	168,75	11,31	BDI 1	14,15	2.387,75	RA
1.9.2.3.5.	SINAPI	89446	TUBO, PVC, SOLDÁVEL, DE 25MM, INSTALADO EM PRUMADA DE ÁGUA - FORNECIMENTO E INSTALAÇÃO. AF_06/2022	M	75,00	5,16	BDI 1	6,46	484,50	RA
1.9.2.3.6.	SINAPI	89408	JOELHO 90 GRAUS, PVC, SOLDÁVEL, DN 25MM, INSTALADO EM RAMAL DE DISTRIBUIÇÃO DE ÁGUA - FORNECIMENTO E INSTALAÇÃO. AF_06/2022	UN	50,00	7,50	BDI 1	9,39	469,50	RA
1.9.2.3.7.	SINAPI	89440	TE, PVC, SOLDÁVEL, DN 25MM, INSTALADO EM RAMAL DE DISTRIBUIÇÃO DE ÁGUA - FORNECIMENTO E INSTALAÇÃO. AF_06/2022	UN	25,00	10,39	BDI 1	13,00	325,00	RA
1.9.2.4.			CAIXA D'ÁGUA E BARRILETE					-	26.617,25	
1.9.2.4.1.	SINAPI	102605	CAIXA D'ÁGUA EM POLIETILENO, 500 LITROS - FORNECIMENTO E INSTALAÇÃO. AF_06/2021	UN	25,00	288,82	BDI 1	361,46	9.036,50	RA
1.9.2.4.2.	SINAPI	102591	FURO EM CAIXA D'ÁGUA COM ESPESSURA DE 2 ATÉ 5 MM E DIÂMETRO DE 25 MM. AF_06/2021	UN	25,00	3,73	BDI 1	4,67	116,75	RA
1.9.2.4.3.	SINAPI	102593	FURO EM CAIXA D'ÁGUA COM ESPESSURA DE 2 ATÉ 5 MM E DIÂMETRO DE 32 MM. AF_06/2021	UN	50,00	4,22	BDI 1	5,28	264,00	RA
1.9.2.4.4.	SINAPI	94703	ADAPTADOR COM FLANGE E ANEL DE VEDAÇÃO, PVC, SOLDÁVEL, DN 25 MM X 3/4", INSTALADO EM RESERVAÇÃO PREDIAL DE ÁGUA - FORNECIMENTO E INSTALAÇÃO. AF_04/2024	UN	25,00	18,45	BDI 1	23,09	577,25	RA
1.9.2.4.5.	SINAPI	94704	ADAPTADOR COM FLANGE E ANEL DE VEDAÇÃO, PVC, SOLDÁVEL, DN 32 MM X 1", INSTALADO EM RESERVAÇÃO PREDIAL DE ÁGUA - FORNECIMENTO E INSTALAÇÃO. AF_04/2024	UN	50,00	24,93	BDI 1	31,20	1.560,00	RA
1.9.2.4.6.	SINAPI	94796	TORNEIRA DE BOIA PARA CAIXA D'ÁGUA, ROSCÁVEL, 3/4" - FORNECIMENTO E INSTALAÇÃO. AF_08/2021	UN	25,00	56,60	BDI 1	70,83	1.770,75	RA
1.9.2.4.7.	SINAPI	89408	JOELHO 90 GRAUS, PVC, SOLDÁVEL, DN 25MM, INSTALADO EM RAMAL DE DISTRIBUIÇÃO DE ÁGUA - FORNECIMENTO E INSTALAÇÃO. AF_06/2022	UN	200,00	7,50	BDI 1	9,39	1.878,00	RA
1.9.2.4.8.	SINAPI	89413	JOELHO 90 GRAUS, PVC, SOLDÁVEL, DN 32MM, INSTALADO EM RAMAL DE DISTRIBUIÇÃO DE ÁGUA - FORNECIMENTO E INSTALAÇÃO. AF_06/2022	UN	100,00	10,63	BDI 1	13,30	1.330,00	RA

RECURSO  
↓



PO - PLANILHA ORÇAMENTÁRIA  
Orçamento Base para Licitação - OGU

Grau de Sigilo  
#PUBLICO

Nº OPERAÇÃO 1099977-55	Nº TransfereGOV 974529	PROPONENTE / TOMADOR MUNICÍPIO DE SUMÉ - PB	APELIDO DO EMPREENDIMENTO Casa térrea acessível, 2 quartos, Autil=47,46m², conforme Portaria MCID 1416/2023			
LOCALIDADE SINAPI JOAO PESSOA	DATA BASE 09-25 (DES.)	DESCRIÇÃO DO LOTE Provisão habitacional no município de Sumé - Paraíba.	MUNICÍPIO / UF SUMÉ - PB	BDI 1 25,15%	BDI 2 0,00%	BDI 3 0,00%

Item	Fonte	Código	Descrição	Unidade	Quantidade	Custo Unitário (sem BDI) (R\$)	BDI (%)	Preço Unitário (com BDI) (R\$)	Preço Total (R\$)	
Provisão habitacional no município de Sumé - Paraíba.									3.314.663,01	
1.9.2.4.9.	SINAPI	89414	JOELHO 45 GRAUS, PVC, SOLDÁVEL, DN 32MM, INSTALADO EM RAMAL DE DISTRIBUIÇÃO DE ÁGUA - FORNECIMENTO E INSTALAÇÃO. AF_06/2022	UN	25,00	12,34	BDI 1	15,44	386,00	RA
1.9.2.4.10.	SINAPI	103953	BUCHA DE REDUÇÃO, CURTA, PVC, SOLDÁVEL, DN 32 X 25 MM, INSTALADO EM RAMAL DE DISTRIBUIÇÃO DE ÁGUA - FORNECIMENTO E INSTALAÇÃO. AF_06/2022	UN	50,00	6,28	BDI 1	7,86	393,00	RA
1.9.2.4.11.	SINAPI	89443	TE, PVC, SOLDÁVEL, DN 32MM, INSTALADO EM RAMAL DE DISTRIBUIÇÃO DE ÁGUA - FORNECIMENTO E INSTALAÇÃO. AF_06/2022	UN	75,00	14,90	BDI 1	18,65	1.398,75	RA
1.9.2.4.12.	SINAPI	89445	TÊ DE REDUÇÃO, PVC, SOLDÁVEL, DN 32MM X 25MM, INSTALADO EM RAMAL DE DISTRIBUIÇÃO DE ÁGUA - FORNECIMENTO E INSTALAÇÃO. AF_06/2022	UN	25,00	16,82	BDI 1	21,05	526,25	RA
1.9.2.4.13.	SINAPI	89402	TUBO, PVC, SOLDÁVEL, DE 25MM, INSTALADO EM RAMAL DE DISTRIBUIÇÃO DE ÁGUA - FORNECIMENTO E INSTALAÇÃO. AF_06/2022	M	110,00	11,31	BDI 1	14,15	1.556,50	RA
1.9.2.4.14.	SINAPI	89403	TUBO, PVC, SOLDÁVEL, DE 32MM, INSTALADO EM RAMAL DE DISTRIBUIÇÃO DE ÁGUA - FORNECIMENTO E INSTALAÇÃO. AF_06/2022	M	263,75	17,64	BDI 1	22,08	5.823,50	RA
1.9.3.			SANITÁRIAS / PLUVIAL					-	257.549,25	
1.9.3.1.			TUBULAÇÕES E CONEXÕES SANITÁRIAS					-	57.753,00	
1.9.3.1.1.	SINAPI	89726	JOELHO 45 GRAUS, PVC, SERIE NORMAL, ESGOTO PREDIAL, DN 40 MM, JUNTA SOLDÁVEL, FORNECIDO E INSTALADO EM RAMAL DE DESCARGA OU RAMAL DE ESGOTO SANITÁRIO. AF_08/2022	UN	75,00	9,15	BDI 1	11,45	858,75	RA
1.9.3.1.2.	SINAPI	89732	JOELHO 45 GRAUS, PVC, SERIE NORMAL, ESGOTO PREDIAL, DN 50 MM, JUNTA ELÁSTICA, FORNECIDO E INSTALADO EM RAMAL DE DESCARGA OU RAMAL DE ESGOTO SANITÁRIO. AF_08/2022	UN	50,00	14,69	BDI 1	18,38	919,00	RA
1.9.3.1.3.	SINAPI	89724	JOELHO 90 GRAUS, PVC, SERIE NORMAL, ESGOTO PREDIAL, DN 40 MM, JUNTA SOLDÁVEL, FORNECIDO E INSTALADO EM RAMAL DE DESCARGA OU RAMAL DE ESGOTO SANITÁRIO. AF_08/2022	UN	50,00	8,93	BDI 1	11,18	559,00	RA
1.9.3.1.4.	SINAPI	89731	JOELHO 90 GRAUS, PVC, SERIE NORMAL, ESGOTO PREDIAL, DN 50 MM, JUNTA ELÁSTICA, FORNECIDO E INSTALADO EM RAMAL DE DESCARGA OU RAMAL DE ESGOTO SANITÁRIO. AF_08/2022	UN	225,00	13,98	BDI 1	17,50	3.937,50	RA
1.9.3.1.5.	SINAPI	89744	JOELHO 90 GRAUS, PVC, SERIE NORMAL, ESGOTO PREDIAL, DN 100 MM, JUNTA ELÁSTICA, FORNECIDO E INSTALADO EM RAMAL DE DESCARGA OU RAMAL DE ESGOTO SANITÁRIO. AF_08/2022	UN	25,00	25,86	BDI 1	32,36	809,00	RA
1.9.3.1.6.	SINAPI	89784	TE, PVC, SERIE NORMAL, ESGOTO PREDIAL, DN 50 X 50 MM, JUNTA ELÁSTICA, FORNECIDO E INSTALADO EM RAMAL DE DESCARGA OU RAMAL DE ESGOTO SANITÁRIO. AF_08/2022	UN	25,00	22,81	BDI 1	28,55	713,75	RA
1.9.3.1.7.	SINAPI	104345	JUNÇÃO DE REDUÇÃO INVERTIDA, PVC, SÉRIE NORMAL, ESGOTO PREDIAL, DN 100 X 50 MM, JUNTA ELÁSTICA, FORNECIDO E INSTALADO EM RAMAL DE DESCARGA OU RAMAL DE ESGOTO SANITÁRIO. AF_08/2022	UN	25,00	40,56	BDI 1	50,76	1.269,00	RA

RECURSO  
↓





PO - PLANILHA ORÇAMENTÁRIA  
Orçamento Base para Licitação - OGU

Grau de Sigilo  
#PUBLICO

Nº OPERAÇÃO 1099977-55	Nº TransfereGOV/ 974529	PROPONENTE / TOMADOR MUNICÍPIO DE SUMÉ - PB	APELIDO DO EMPREENDIMENTO Casa térrea acessível, 2 quartos, Autil=47,46m², conforme Portaria MCID 1416/2023			
LOCALIDADE SINAPI JOAO PESSOA	DATA BASE 09-25 (DES.)	DESCRIÇÃO DO LOTE Provisão habitacional no município de Sumé - Paraíba.	MUNICÍPIO / UF SUMÉ - PB	BDI 1 25,15%	BDI 2 0,00%	BDI 3 0,00%

Item	Fonte	Código	Descrição	Unidade	Quantidade	Custo Unitário (sem BDI) (R\$)	BDI (%)	Preço Unitário (com BDI) (R\$)	Preço Total (R\$)	RECURSO
Provisão habitacional no município de Sumé - Paraíba.									3.314.663,01	
1.9.3.1.8.	SINAPI	104348	TERMINAL DE VENTILAÇÃO, PVC, SÉRIE NORMAL, ESGOTO PREDIAL, DN 50 MM, JUNTA SOLDÁVEL, FORNECIDO E INSTALADO EM PRUMADA DE ESGOTO SANITÁRIO OU VENTILAÇÃO. AF_08/2022	UN	25,00	10,35	BDI 1	12,95	323,75	RA
1.9.3.1.9.	SINAPI	89711	TUBO PVC, SÉRIE NORMAL, ESGOTO PREDIAL, DN 40 MM, FORNECIDO E INSTALADO EM RAMAL DE DESCARGA OU RAMAL DE ESGOTO SANITÁRIO. AF_08/2022	M	83,75	19,49	BDI 1	24,39	2.042,75	RA
1.9.3.1.10.	SINAPI	89712	TUBO PVC, SÉRIE NORMAL, ESGOTO PREDIAL, DN 50 MM, FORNECIDO E INSTALADO EM RAMAL DE DESCARGA OU RAMAL DE ESGOTO SANITÁRIO. AF_08/2022	M	255,25	24,95	BDI 1	31,22	7.969,00	RA
1.9.3.1.11.	SINAPI	89798	TUBO PVC, SÉRIE NORMAL, ESGOTO PREDIAL, DN 50 MM, FORNECIDO E INSTALADO EM PRUMADA DE ESGOTO SANITÁRIO OU VENTILAÇÃO. AF_08/2022	M	100,00	12,87	BDI 1	16,11	1.611,00	RA
1.9.3.1.12.	SINAPI	89714	TUBO PVC, SÉRIE NORMAL, ESGOTO PREDIAL, DN 100 MM, FORNECIDO E INSTALADO EM RAMAL DE DESCARGA OU RAMAL DE ESGOTO SANITÁRIO. AF_08/2022	M	845,00	34,74	BDI 1	43,48	36.740,50	RA
1.9.3.2.			ACESSÓRIOS / CAIXAS SANITÁRIAS					-	199.796,25	
1.9.3.2.1.	SINAPI	97902	CAIXA ENTERRADA HIDRÁULICA RETANGULAR EM ALVENARIA COM TIJOLOS CERÂMICOS MACIÇOS, DIMENSÕES INTERNAS: 0,6X0,6X0,6 M PARA REDE DE ESGOTO. AF_12/2020	UN	125,00	525,95	BDI 1	658,23	82.278,75	RA
1.9.3.2.2.	SINAPI	89707	CAIXA SIFONADA, PVC, DN 100 X 100 X 50 MM, JUNTA ELÁSTICA, FORNECIDA E INSTALADA EM RAMAL DE DESCARGA OU EM RAMAL DE ESGOTO SANITÁRIO. AF_08/2022	UN	25,00	40,60	BDI 1	50,81	1.270,25	RA
1.9.3.2.3.	SINAPI	104327	RALO SIFONADO REDONDO, PVC, DN 100 X 40 MM, JUNTA SOLDÁVEL, FORNECIDO E INSTALADO EM RAMAL DE DESCARGA OU EM RAMAL DE ESGOTO SANITÁRIO. AF_08/2022	UN	25,00	16,02	BDI 1	20,05	501,25	RA
1.9.3.2.4.	SINAPI	104326	RALO SECO CÔNICO, PVC, DN 100 X 40 MM, JUNTA SOLDÁVEL, FORNECIDO E INSTALADO EM RAMAL DE DESCARGA OU EM RAMAL DE ESGOTO SANITÁRIO. AF_08/2022	UN	25,00	16,78	BDI 1	21,00	525,00	RA
1.9.3.2.5.	SINAPI	98104	CAIXA DE GORDURA SIMPLES (CAPACIDADE: 36L), RETANGULAR, EM ALVENARIA COM TIJOLOS CERÂMICOS MACIÇOS, DIMENSÕES INTERNAS = 0,2X0,4 M, ALTURA INTERNA = 0,8 M. AF_12/2020	UN	25,00	339,76	BDI 1	425,21	10.630,25	RA
1.9.3.2.6.	SEINFRA	4162	FOSSA SÉPTICA E SUMIDOURO EM ANÉIS D=1,20M	UN	25,00	3.342,89	BDI 1	4.183,63	104.590,75	RA
1.9.4.			APARELHOS, METAIS E BANCADAS					-	56.768,75	
1.9.4.0.1.	SINAPI	86931	VASO SANITÁRIO SIFONADO COM CAIXA ACOPLADA LOUÇA BRANCA, INCLUSO ENGATE FLEXÍVEL EM PLÁSTICO BRANCO, 1/2 X 40CM - FORNECIMENTO E INSTALAÇÃO. AF_01/2020	UN	25,00	513,75	BDI 1	642,96	16.074,00	RA
1.9.4.0.2.	SINAPI	86943	LAVATÓRIO LOUÇA BRANCA SUSPENSO, 29,5 X 39CM OU EQUIVALENTE, PADRÃO POPULAR, INCLUSO SIFÃO FLEXÍVEL EM PVC, VÁLVULA E ENGATE FLEXÍVEL 30CM EM PLÁSTICO E TORNEIRA CROMADA DE MESA, PADRÃO POPULAR - FORNECIMENTO E INSTALAÇÃO. AF_01/2020	UN	25,00	259,82	BDI 1	325,16	8.129,00	RA





PO - PLANILHA ORÇAMENTÁRIA  
Orçamento Base para Licitação - OGU

Grau de Sigilo  
#PUBLICO

Nº OPERAÇÃO 1099977-55	Nº TransfereGOV 974529	PROPONENTE / TOMADOR MUNICÍPIO DE SUMÉ - PB	APELIDO DO EMPREENDIMENTO Casa térrea acessível, 2 quartos, Autil=47,46m², conforme Portaria MCID 1416/2023			
LOCALIDADE SINAPI JOAO PESSOA	DATA BASE 09-25 (DES.)	DESCRIÇÃO DO LOTE Provisão habitacional no município de Sumé - Paraíba.	MUNICÍPIO / UF SUMÉ - PB	BDI 1 25,15%	BDI 2 0,00%	BDI 3 0,00%

Item	Fonte	Código	Descrição	Unidade	Quantidade	Custo Unitário (sem BDI) (R\$)	BDI (%)	Preço Unitário (com BDI) (R\$)	Preço Total (R\$)	
Provisão habitacional no município de Sumé - Paraíba.									3.314.663,01	
1.9.4.0.3.	SINAPI	86934	BANCADA DE MÁRMORE SINTÉTICO 120 X 60CM, COM CUBA INTEGRADA, INCLUSO SIFÃO TIPO FLEXÍVEL EM PVC, VÁLVULA EM PLÁSTICO CROMADO TIPO AMERICANA E TORNEIRA CROMADA LONGA, DE PAREDE, PADRÃO POPULAR - FORNECIMENTO E INSTALAÇÃO. AF_01/2020	UN	25,00	352,69	BDI 1	441,39	11.034,75	RA
1.9.4.0.4.	SINAPI	86925	TANQUE DE MÁRMORE SINTÉTICO COM COLUNA, 22L OU EQUIVALENTE, INCLUSO SIFÃO FLEXÍVEL EM PVC, VÁLVULA PLÁSTICA E TORNEIRA DE METAL CROMADO PADRÃO POPULAR - FORNECIMENTO E INSTALAÇÃO. AF_01/2020	UN	25,00	456,86	BDI 1	571,76	14.294,00	RA
1.9.4.0.5.	SINAPI	100860	CHUVEIRO ELÉTRICO COMUM CORPO PLÁSTICO, TIPO DUCHA - FORNECIMENTO E INSTALAÇÃO. AF_01/2020	UN	25,00	108,36	BDI 1	135,61	3.390,25	RA
1.9.4.0.6.	SINAPI	95546	KIT DE ACESSÓRIOS PARA BANHEIRO EM METAL CROMADO, 5 PECAS, INCLUSO FIXAÇÃO. AF_01/2020	UN	25,00	122,95	BDI 1	153,87	3.846,75	RA
1.10.			CALAFETE / LIMPEZA					-	14.031,50	
1.10.0.0.1.	SINAPI	99818	LIMPEZA DE BACIA SANITÁRIA, BIDÊ OU MICTÓRIO EM LOUÇA, INCLUSIVE METAIS CORRESPONDENTES. AF_04/2019	UN	25,00	5,14	BDI 1	6,43	160,75	RA
1.10.0.0.2.	SINAPI	99819	LIMPEZA DE BANCADA DE PEDRA (MÁRMORE OU GRANITO). AF_04/2019	M2	18,00	15,41	BDI 1	19,29	347,25	RA
1.10.0.0.3.	SINAPI	99811	LIMPEZA DE CONTRAPISO COM VASSOURA A SECO. AF_04/2019	M2	403,75	3,23	BDI 1	4,04	1.631,25	RA
1.10.0.0.4.	SINAPI	99826	LIMPEZA DE FORRO REMOVÍVEL COM PANO ÚMIDO. AF_04/2019	M2	897,50	1,41	BDI 1	1,76	1.579,50	RA
1.10.0.0.5.	SINAPI	99821	LIMPEZA DE JANELA DE VIDRO COM CAIXILHO EM AÇO/ALUMÍNIO/PVC. AF_04/2019	M2	294,00	2,83	BDI 1	3,54	1.040,75	RA
1.10.0.0.6.	SINAPI	99804	LIMPEZA DE PISO CERÂMICO OU PORCELANATO UTILIZANDO DETERGENTE NEUTRO E ESCOVAÇÃO MANUAL. AF_04/2019	M2	1.186,50	4,93	BDI 1	6,17	7.320,75	RA
1.10.0.0.7.	SINAPI	99822	LIMPEZA DE PORTA DE MADEIRA. AF_04/2019	M2	252,00	0,92	BDI 1	1,15	289,75	RA
1.10.0.0.8.	SINAPI	99807	LIMPEZA DE REVESTIMENTO CERÂMICO EM PAREDE UTILIZANDO DETERGENTE NEUTRO E ESCOVAÇÃO MANUAL. AF_04/2019	M2	599,25	1,50	BDI 1	1,88	1.126,50	RA
1.10.0.0.9.	SINAPI	99816	LIMPEZA DE TANQUE OU LAVATÓRIO DE LOUÇA ISOLADO, INCLUSIVE METAIS CORRESPONDENTES. AF_04/2019	UN	50,00	8,55	BDI 1	10,70	535,00	RA
1.11.			COMPLEMENTAÇÕES					-	5.539,50	
1.11.0.0.1.	SINAPI	100866	BARRA DE APOIO RETA, EM AÇO INOX POLIDO, COMPRIMENTO 60CM, FIXADA NA PAREDE - FORNECIMENTO E INSTALAÇÃO. AF_01/2020	UN	8,00	292,72	BDI 1	366,34	2.930,72	RA
1.11.0.0.2.	SINAPI	100875	BANCO ARTICULADO, EM AÇO INOX, PARA PCD, FIXADO NA PAREDE - FORNECIMENTO E INSTALAÇÃO. AF_01/2020	UN	2,00	1.042,26	BDI 1	1.304,39	2.608,78	RA

Encargos sociais: Para elaboração deste orçamento, foram utilizados os encargos sociais do SINAPI para a Unidade da Federação indicada.

Observações:



PO - PLANILHA ORÇAMENTÁRIA  
Orçamento Base para Licitação - OGU

Grau de Sigilo  
#PUBLICO

Nº OPERAÇÃO 1099977-55	Nº TransfereGOV 974529	PROponente / Tomador MUNICIPIO DE SUME - PB	APELIDO DO EMPREENDIMENTO Casa térrea acessível, 2 quartos, Autil=47,46m², conforme Portaria MCID 1416/2023			
LOCALIDADE SINAPI JOAO PESSOA	DATA BASE 09-25 (DES.)	DESCRIÇÃO DO LOTE Provisão habitacional no município de Sumé - Paraíba.	MUNICÍPIO / UF SUME - PB	BDI 1 25,15%	BDI 2 0,00%	BDI 3 0,00%

Item	Fonte	Código	Descrição	Unidade	Quantidade	Custo Unitário (sem BDI) (R\$)	BDI (%)	Preço Unitário (com BDI) (R\$)	Preço Total (R\$)
Provisão habitacional no município de Sumé - Paraíba.									3.314.663,01

Foi considerado arredondamento de duas casas decimais para Quantidade; Custo Unitário; BDI; Preço Unitário; Preço Total.									
Siglas da Composição do Investimento: RA - Rateio proporcional entre Repasse e Contrapartida; RP - 100% Repasse; CP - 100% Contrapartida; OU - 100% Outros.									

SUME - PB  
Local  
  
sexta-feira, 19 de dezembro de 2025  
Data

Responsável Técnico  
Nome: SÂMARA KYARA OLIVEIRA SARAIVA  
CREA/CAU: 161997596-3  
ART/RRT: PB20250784851  
  
Documento assinado digitalmente  
 SÂMARA KYARA OLIVEIRA SARAIVA  
Data: 27/02/2026 11:53:33-0300  
Verifique em <https://validar.it.gov.br>

RECURSO  
↓

Provisão Habitacional no Município de Sumé-PB

Obra: Construção de 25 casas pelo minha casa minha vida  
Município: SUMÉ / PB  
Data Base 09/2025

CRONOGRAMA - FÍSICO FINANCEIRO

ITEM	DESCRIÇÃO DOS SERVIÇOS	VALOR (R\$)	% ITEM	1	2	3	4	5	6	7	8	9	10	11	12	13	14	15
1	SERVIÇOS PRELIMINARES	R\$ 7.751,12	0,23%	100,00%														
				7.751,12														
2	ADMINISTRAÇÃO LOCAL	R\$ 95.213,39	2,87%	2%	3%	4%	8%	8%	12%	11%	8%	7%	7%	5%	5%	5%	5%	6%
3	FUNDAÇÕES E CONTENÇÕES	R\$ 454.070,00	13,70%	16%	16%	16%	16%	16%	20%									
				72.651,20	72.651,20	72.651,20	72.651,20	72.651,20	90.814,00									
4	SUPERESTRUTURA	R\$ 272.397,25	8,22%		12%	12%	12%	12%	12%	12%	12%	16%						
5	PAREDES E PAINES	R\$ 561.106,25	16,93%		32.687,67	32.687,67	32.687,67	32.687,67	32.687,67	32.687,67	32.687,67	43.583,56						
						12%	12%	12%	12%	12%	12%	12%	12%					
6	COBERTURA E PROTEÇÕES	R\$ 513.772,75	15,50%			67.332,75	67.332,75	67.332,75	67.332,75	32.687,67	32.687,67	32.687,67	32.687,67	10.895,89				
							12%	12%	12%	12%	12%	12%	12%	12%	4%			
7	REVESTIMENTO	R\$ 433.803,50	13,09%				61.652,73	61.652,73	61.652,73	61.652,73	61.652,73	61.652,73	61.652,73	61.652,73	20.550,91			
								12%	12%	12%	12%	12%	12%	12%	12%	4%		
8	PAVIMENTAÇÕES	R\$ 329.632,50	9,94%					52.056,42	52.056,42	52.056,42	52.056,42	52.056,42	52.056,42	52.056,42	52.056,42	17.352,14		
								12%	12%	12%	12%	12%	12%	12,00%	12%	12%	4%	
9	INSTALAÇÕES	R\$ 627.345,25	18,93%						39.555,90	39.555,90	39.555,90	39.555,90	39.555,90	39.555,90	39.555,90	13.185,30		
										12%	12%	12%	12%	12%	0,12	0,12	0,12	0,04
10	LIMPEZA	R\$ 14.031,50	0,42%							75.281,43	75.281,43	75.281,43	75.281,43	75.281,43	75.281,43	75.281,43	25.093,81	
										12%	12%	12%	12%	12%	12%	12%	16%	
11	COMPLEMENTAÇÕES	R\$ 5.539,50	0,17%								1.683,78	1.683,78	1.683,78	1.683,78	1.683,78	1.683,78	2.245,04	
																	100%	
																	R\$ 5.539,50	
Valores totais		3.314.663,01	100,00%	82.306,59	108.195,27	176.480,16	241.941,42	293.997,84	355.525,08	304.395,29	303.222,67	313.166,43	269.582,87	245.886,82	193.889,11	138.633,92	94.911,18	38.591,15

Documento assinado digitalmente



SAMARA KYARA OLIVEIRA SARAIVA

Data: 16/03/2026 09:40:23-0300

Verifique em <https://validar.iti.gov.br>



PLQ - PLANILHA DE LEVANTAMENTO DE QUANTIDADES  
Memória de Cálculo - OGU

Grau de Sigilo  
#PUBLICO

APELIDO DO EMPREENDIMENTO  
Casa térrea acessível, 2 quartos, Autil=47,46m², conforme Portaria MCID 1416/2023

Nº TransfereGOV  
974529

Nº OPERAÇÃO  
1099977-55

PROPONENTE / TOMADOR  
MUNICIPIO DE SUMÉ - PB

Item	Descrição	Unidade	Quantidade	Memória de Cálculo
Provisão habitacional no município de Sumé - Paraíba.				
1.	CONSTRUÇÃO DE HABITAÇÃO DE INTERESSE SOCIAL - HIS - PADRÃO POPULAR		-	
1.1.	SERVIÇOS PRELIMINARES		-	
1.1.0.0.1.	FORNECIMENTO E INSTALAÇÃO DE PLACA DE OBRA COM CHAPA GALVANIZADA E ESTRUTURA DE MADEIRA. AF_03/2022_PS	M2	8,00	Placa de instalação para a obra toda
1.1.0.0.2.	LIMPEZA MECANIZADA DE CAMADA VEGETAL, VEGETAÇÃO E PEQUENAS	M2	4.000,00	Limpeza do terreno total
1.2.	ADMINISTRAÇÃO LOCAL		-	
1.2.0.0.1.	ADMINISTRAÇÃO LOCAL	UN	1,00	Valor da ADM dividido por 24 meses
1.3.	FUNDAÇÕES E CONTENÇÕES		-	
1.3.1.	FUNDAÇÕES		-	
1.3.1.1.	SAPATA		-	
1.3.1.1.1.	ESCAVAÇÃO MECANIZADA PARA BLOCO DE COROAMENTO OU SAPATA COM RETROESCAVADEIRA (INCLUINDO ESCAVAÇÃO PARA COLOCAÇÃO	M3	218,50	Conforme modelo disponibilizado pela CAIXA
1.3.1.1.2.	PREPARO DE FUNDO DE VALA COM LARGURA MENOR QUE 1,5 M (ACERTO DO SOLO NATURAL). AF_08/2020	M2	117,00	Conforme modelo disponibilizado pela CAIXA
1.3.1.1.3.	LASTRO DE CONCRETO MAGRO, APLICADO EM BLOCOS DE COROAMENTO OU SAPATAS, ESPESSURA DE 5 CM. AF_01/2024	M2	117,00	Conforme modelo disponibilizado pela CAIXA
1.3.1.1.4.	FABRICAÇÃO, MONTAGEM E DESMONTAGEM DE FÔRMA PARA SAPATA, EM CHAPA DE MADEIRA COMPENSADA RESINADA, E=17 MM, 4	M2	364,00	Conforme modelo disponibilizado pela CAIXA
1.3.1.1.5.	ARMAÇÃO DE SAPATA ISOLADA, VIGA BALDRAME E SAPATA CORRIDA UTILIZANDO AÇO CA-50 DE 10 MM - MONTAGEM. AF_01/2024	KG	1.267,50	Conforme modelo disponibilizado pela CAIXA
1.3.1.1.6.	ARMAÇÃO DE SAPATA ISOLADA, VIGA BALDRAME E SAPATA CORRIDA UTILIZANDO AÇO CA-50 DE 6,3 MM - MONTAGEM. AF_01/2024	KG	667,50	Conforme modelo disponibilizado pela CAIXA
1.3.1.1.7.	ARMAÇÃO DE SAPATA ISOLADA, VIGA BALDRAME E SAPATA CORRIDA UTILIZANDO AÇO CA-60 DE 5 MM - MONTAGEM. AF_01/2024	KG	320,00	Conforme modelo disponibilizado pela CAIXA
1.3.1.1.8.	CONCRETAGEM DE SAPATA, FCK 20 MPA, COM USO DE JERICA - LANÇAMENTO, ADENSAMENTO E ACABAMENTO.	M3	35,25	Conforme modelo disponibilizado pela CAIXA
1.3.1.1.9.	REATERRO MANUAL DE VALAS, COM COMPACTADOR DE SOLOS DE PERCUSSÃO. AF_08/2023	M3	177,25	Conforme modelo disponibilizado pela CAIXA
1.3.1.2.	BALDRAMES		-	
1.3.1.2.1.	ESCAVAÇÃO MANUAL PARA VIGA BALDRAME OU SAPATA CORRIDA (INCLUINDO ESCAVAÇÃO PARA COLOCAÇÃO DE FÔRMAS). AF_01/2024	M3	136,50	Conforme modelo disponibilizado pela CAIXA
1.3.1.2.2.	LASTRO DE CONCRETO MAGRO, APLICADO EM BLOCOS DE COROAMENTO OU SAPATAS, ESPESSURA DE 5 CM. AF_01/2024	M2	170,75	Conforme modelo disponibilizado pela CAIXA
1.3.1.2.3.	FABRICAÇÃO, MONTAGEM E DESMONTAGEM DE FÔRMA PARA VIGA BALDRAME, EM MADEIRA SERRADA, E=25 MM, 4 UTILIZAÇÕES.	M2	714,50	Conforme modelo disponibilizado pela CAIXA
1.3.1.2.4.	ARMAÇÃO DE SAPATA ISOLADA, VIGA BALDRAME E SAPATA CORRIDA UTILIZANDO AÇO CA-50 DE 8 MM - MONTAGEM. AF_01/2024	KG	2.010,00	Conforme modelo disponibilizado pela CAIXA
1.3.1.2.5.	ARMAÇÃO DE SAPATA ISOLADA, VIGA BALDRAME E SAPATA CORRIDA UTILIZANDO AÇO CA-50 DE 6,3 MM - MONTAGEM. AF_01/2024	KG	192,50	Conforme modelo disponibilizado pela CAIXA
1.3.1.2.6.	ARMAÇÃO DE SAPATA ISOLADA, VIGA BALDRAME E SAPATA CORRIDA UTILIZANDO AÇO CA-60 DE 5 MM - MONTAGEM. AF_01/2024	KG	975,00	Conforme modelo disponibilizado pela CAIXA
1.3.1.2.7.	CONCRETAGEM DE BLOCO DE COROAMENTO OU VIGA BALDRAME, FCK 20 MPA, COM USO DE JERICA - LANÇAMENTO, ADENSAMENTO E	M3	47,75	Conforme modelo disponibilizado pela CAIXA

Nº	Agrupador de Eventos	FRENTES DE OBRA:	
		Casa 1	Casa 2
	TOTAL FINANC. POR FRETE (R\$):	140.671,50	133.872,51
1. SE	SERVIÇOS PRELIMINARES	8,00	
1. SE	SERVIÇOS PRELIMINARES	4.000,00	
2. AD	ADMINISTRAÇÃO LOCAL	0,02	0,03
3. FU	FUNDAÇÕES E CONTENÇÕES	8,74	8,74
3. FU	FUNDAÇÕES E CONTENÇÕES	4,68	4,68
3. FU	FUNDAÇÕES E CONTENÇÕES	4,68	4,68
3. FU	FUNDAÇÕES E CONTENÇÕES	14,56	14,56
3. FU	FUNDAÇÕES E CONTENÇÕES	50,70	50,70
3. FU	FUNDAÇÕES E CONTENÇÕES	26,70	26,70
3. FU	FUNDAÇÕES E CONTENÇÕES	12,80	12,80
3. FU	FUNDAÇÕES E CONTENÇÕES	1,41	1,41
3. FU	FUNDAÇÕES E CONTENÇÕES	7,09	7,09
3. FU	FUNDAÇÕES E CONTENÇÕES	5,46	5,46
3. FU	FUNDAÇÕES E CONTENÇÕES	6,83	6,83
3. FU	FUNDAÇÕES E CONTENÇÕES	28,58	28,58
3. FU	FUNDAÇÕES E CONTENÇÕES	80,40	80,40
3. FU	FUNDAÇÕES E CONTENÇÕES	7,70	7,70
3. FU	FUNDAÇÕES E CONTENÇÕES	39,00	39,00
3. FU	FUNDAÇÕES E CONTENÇÕES	1,91	1,91



PLQ - PLANILHA DE LEVANTAMENTO DE QUANTIDADES  
Memória de Cálculo - OGU

Grau de Sigilo  
#PUBLICO

APELIDO DO EMPREENDIMENTO  
Casa térrea acessível, 2 quartos, Autil=47,46m², conforme Portaria MCID 1416/2023

Nº TransfereGOV  
974529

Nº OPERAÇÃO  
1099977-55

PROPONENTE / TOMADOR  
MUNICIPIO DE SUMÉ - PB

Item	Descrição	Unidade	Quantidade	Memória de Cálculo
Provisão habitacional no município de Sumé - Paraíba.				
1.3.1.2.8.	REATERRO MANUAL DE VALAS, COM COMPACTADOR DE SOLOS DE PERCUSSÃO. AF 08/2023	M3	80,25	Conforme modelo disponibilizado pela CAIXA
1.3.1.3.	IMPERMEABILIZAÇÃO		-	
1.3.1.3.1.	CHAPISCO APLICADO EM ALVENARIAS E ESTRUTURAS DE CONCRETO INTERNAS, COM COLHER DE PEDREIRO. ARGAMASSA TRAÇO 1:3 COM	M2	848,75	Conforme modelo disponibilizado pela CAIXA
1.3.1.3.2.	IMPERMEABILIZAÇÃO DE SUPERFÍCIE COM ARGAMASSA DE CIMENTO E AREIA, COM ADITIVO IMPERMEABILIZANTE, E = 1,5CM. AF 09/2023	M2	848,75	Conforme modelo disponibilizado pela CAIXA
1.3.1.3.3.	IMPERMEABILIZAÇÃO DE SUPERFÍCIE COM EMULSÃO ASFÁLTICA, 2 DEMÃOS. AF 09/2023	M2	848,75	Conforme modelo disponibilizado pela CAIXA
1.4.	SUPRAESTRUTURA		-	
1.4.1.	PILARES, VIGAS E LAJES		-	
1.4.1.0.1.	MONTAGEM E DESMONTAGEM DE FÔRMA DE PILARES RETANGULARES E ESTRUTURAS SIMILARES, PÉ-DIREITO SIMPLES, EM CHAPA DE	M2	359,75	Conforme modelo disponibilizado pela CAIXA
1.4.1.0.2.	MONTAGEM E DESMONTAGEM DE FÔRMA DE VIGA, SEM ESCORAMENTO, PÉ-DIREITO SIMPLES, EM CHAPA DE MADEIRA	M2	513,50	Conforme modelo disponibilizado pela CAIXA
1.4.1.0.3.	MONTAGEM E DESMONTAGEM DE FÔRMA DE VIGA, ESCORAMENTO COM GARFO DE MADEIRA, PÉ-DIREITO SIMPLES, EM CHAPA DE MADEIRA	M2	103,25	Conforme modelo disponibilizado pela CAIXA
1.4.1.0.4.	ARMAÇÃO DE PILAR OU VIGA DE ESTRUTURA CONVENCIONAL DE CONCRETO ARMADO UTILIZANDO AÇO CA-60 DE 5,0 MM - MONTAGEM.	KG	1.760,00	Conforme modelo disponibilizado pela CAIXA
1.4.1.0.5.	ARMAÇÃO DE PILAR OU VIGA DE ESTRUTURA CONVENCIONAL DE CONCRETO ARMADO UTILIZANDO AÇO CA-50 DE 6,3 MM - MONTAGEM.	KG	375,00	Conforme modelo disponibilizado pela CAIXA
1.4.1.0.6.	ARMAÇÃO DE PILAR OU VIGA DE ESTRUTURA CONVENCIONAL DE CONCRETO ARMADO UTILIZANDO AÇO CA-50 DE 8,0 MM - MONTAGEM.	KG	1.632,50	Conforme modelo disponibilizado pela CAIXA
1.4.1.0.7.	ARMAÇÃO DE PILAR OU VIGA DE ESTRUTURA CONVENCIONAL DE CONCRETO ARMADO UTILIZANDO AÇO CA-50 DE 10,0 MM - MONTAGEM.	KG	2.140,00	Conforme modelo disponibilizado pela CAIXA
1.4.1.0.8.	LAJE PRÉ-MOLDADA UNIDIRECIONAL, BIAPOIADA, PARA PISO, ENCHIMENTO EM CERÂMICA, VIGOTA CONVENCIONAL, ALTURA TOTAL	M2	144,25	Conforme modelo disponibilizado pela CAIXA
1.4.1.0.9.	CONCRETAGEM DE PILARES, FCK = 20 MPA, COM USO DE BALDES - LANÇAMENTO, ADENSAMENTO E ACABAMENTO.	M3	32,00	Conforme modelo disponibilizado pela CAIXA
1.4.1.0.10.	CONCRETAGEM DE VIGAS E LAJES, FCK=20 MPA, PARA QUALQUER TIPO DE LAJE COM BALDES EM EDIFICAÇÃO TÉRREA - LANÇAMENTO,	M3	44,50	Conforme modelo disponibilizado pela CAIXA
1.5.	PAREDES E PAINÉIS		-	
1.5.1.	ALVENARIA/FECHAMENTOS		-	
1.5.1.0.1.	ALVENARIA DE VEDAÇÃO DE BLOCOS CERÂMICOS FURADOS NA HORIZONTAL DE 9X19X19 CM (ESPESSURA 9 CM) E ARGAMASSA DE	M2	2.162,50	Conforme modelo disponibilizado pela CAIXA
1.5.1.0.2.	VERGA PRÉ-MOLDADA COM ATÉ 1,5 M DE VÃO, ESPESSURA DE *10* CM. AF 03/2024	M	405,00	Conforme modelo disponibilizado pela CAIXA
1.5.1.0.3.	CONTRAVERGA PRÉ-MOLDADA, ESPESSURA DE *10* CM. AF 03/2024	M	230,00	Conforme modelo disponibilizado pela CAIXA
1.5.2.	ESQUADRIAS METÁLICAS		-	
1.5.2.0.1.	PORTA DE ALUMÍNIO DE ABRIR COM LAMBRI, COM GUARNIÇÃO, FIXAÇÃO COM PARAFUSOS - FORNECIMENTO E INSTALAÇÃO.	M2	84,00	Conforme modelo disponibilizado pela CAIXA
1.5.2.0.2.	JANELA DE ALUMÍNIO DE CORRER COM 2 FOLHAS PARA VIDROS (VIDROS INCLUSOS), BATENTE/ REQUADRO 6 A 14 CM, ACABAMENTO	M2	65,00	Conforme modelo disponibilizado pela CAIXA
1.5.2.0.3.	JANELA DE ALUMÍNIO DE CORRER COM 3 FOLHAS (2 VENEZIANAS E 1 FOLHA PARA VIDRO, VIDRO INCLUSO), BATENTE/ REQUADRO 6 A 14 CM,	M2	70,00	Conforme modelo disponibilizado pela CAIXA

Nº	Agrupador de Eventos	FRENTES DE OBRA:	
		Casa 1	Casa 2
		1	2
	TOTAL FINANC. POR FRENTE (R\$):	140.671,50	133.872,51
3. FU	FUNDAÇÕES E CONTENÇÕES	3,21	3,21
3. FU	FUNDAÇÕES E CONTENÇÕES	33,95	33,95
3. FU	FUNDAÇÕES E CONTENÇÕES	33,95	33,95
3. FU	FUNDAÇÕES E CONTENÇÕES	33,95	33,95
4. SU	SUPRAESTRUTURA	14,39	14,39
4. SU	SUPRAESTRUTURA	20,54	20,54
4. SU	SUPRAESTRUTURA	4,13	4,13
4. SU	SUPRAESTRUTURA	70,40	70,40
4. SU	SUPRAESTRUTURA	15,00	15,00
4. SU	SUPRAESTRUTURA	65,30	65,30
4. SU	SUPRAESTRUTURA	85,60	85,60
4. SU	SUPRAESTRUTURA	5,77	5,77
4. SU	SUPRAESTRUTURA	1,28	1,28
4. SU	SUPRAESTRUTURA	1,78	1,78
5. PA	PAREDES E PAINÉIS	86,50	86,50
5. PA	PAREDES E PAINÉIS	16,20	16,20
5. PA	PAREDES E PAINÉIS	9,20	9,20
5. PA	PAREDES E PAINÉIS	3,36	3,36
5. PA	PAREDES E PAINÉIS	2,60	2,60
5. PA	PAREDES E PAINÉIS	2,80	2,80



PLQ - PLANILHA DE LEVANTAMENTO DE QUANTIDADES  
Memória de Cálculo - OGU

Grau de Sigilo  
#PUBLICO

APELIDO DO EMPREENDIMENTO  
Casa térrea acessível, 2 quartos, Autil=47,46m², conforme Portaria MCID 1416/2023

Nº TransfereGOV  
974529

Nº OPERAÇÃO  
1099977-55

PROPONENTE / TOMADOR  
MUNICIPIO DE SUMÉ - PB

Item	Descrição	Unidade	Quantidade	Memória de Cálculo
Provisão habitacional no município de Sumé - Paraíba.				
1.5.2.0.4.	JANELA DE ALUMÍNIO TIPO MAXIM-AR, BATENTE/ REQUADRO 3 A 14 CM, VIDRO INCLUSO, FIXAÇÃO COM PARAFUSO, SEM GUARNIÇÃO/ ALIZAR, CONTRAMARCO DE ALUMÍNIO, FIXAÇÃO COM ARGAMASSA - FORNECIMENTO E INSTALAÇÃO. AF_11/2024	M2	12,00	Conforme modelo disponibilizado pela CAIXA
1.5.2.0.5.	GUARNIÇÃO DE ALUMÍNIO. AF_11/2024	M	540,00	Conforme modelo disponibilizado pela CAIXA
1.5.2.0.6.	GUARNIÇÃO DE ALUMÍNIO. AF_11/2024	M	1.080,00	Conforme modelo disponibilizado pela CAIXA
1.5.3.	ESQUADRIAS DE MADEIRAS		-	
1.5.3.0.1.	KIT DE PORTA DE MADEIRA PARA PINTURA, SEMI-OCA (LEVE OU MÉDIA), PADRÃO POPULAR, 80X210CM, ESPESSURA DE 3,5CM, ITENS INCLUSOS: COBERTURA E PROTEÇÕES	UN	75,00	Conforme modelo disponibilizado pela CAIXA
1.6.	TELHADOS		-	
1.6.1.	TRAMA DE MADEIRA COMPOSTA POR RIPAS, CAIBROS E TERÇAS PARA TELHADOS DE ATÉ 2 ÁGUAS PARA TELHA CERÂMICA CAPA-CANAL, TELHAMENTO COM TELHA CERÂMICA CAPA-CANAL, TIPO PAULISTA, COM ATÉ 2 ÁGUAS, INCLUSO TRANSPORTE VERTICAL. AF_07/2019	M2	1.837,25	Conforme modelo disponibilizado pela CAIXA
1.6.1.0.1.	PINTURA IMUNIZANTE PARA MADEIRA, 1 DEMÃO. AF_01/2021	M2	1.837,25	Conforme modelo disponibilizado pela CAIXA
1.6.1.0.2.	AMARRAÇÃO DE TELHAS CERÂMICAS OU DE CONCRETO. AF_07/2019	M2	2.595,00	Conforme modelo disponibilizado pela CAIXA
1.6.1.0.3.	CUMEEIRA PARA TELHA CERÂMICA EMBOÇADA COM ARGAMASSA TRAÇO 1:2:9 (CIMENTO, CAL E AREIA) PARA TELHADOS COM ATÉ 2	UN	13.150,00	Conforme modelo disponibilizado pela CAIXA
1.6.1.0.4.	FABRICAÇÃO E INSTALAÇÃO DE TESOURA INTEIRA EM MADEIRA NÃO APARELHADA, VÃO DE 6 M, PARA TELHA CERÂMICA OU DE CONCRETO, REVESTIMENTOS	M	266,25	Conforme modelo disponibilizado pela CAIXA
1.6.1.0.5.	REVESTIMENTOS INTERNOS	UN	100,00	Conforme modelo disponibilizado pela CAIXA
1.6.1.0.6.	CHAPISCO APLICADO EM ALVENARIAS E ESTRUTURAS DE CONCRETO INTERNAS, COM COLHER DE PEDREIRO. ARGAMASSA TRAÇO 1:3 COM ROLO PARA TEXTURA ACRÍLICA. ARGAMASSA TRAÇO 1:4 E EMULSÃO EMBOÇO, EM ARGAMASSA TRAÇO 1:2:8, PREPARO MECÂNICO, APLICADO MANUALMENTE EM PAREDES INTERNAS, PARA AMBIENTES MASSA ÚNICA, EM ARGAMASSA TRAÇO 1:2:8, PREPARO MECÂNICO, APLICADA MANUALMENTE EM PAREDES INTERNAS DE AMBIENTES COM MASSA ÚNICA, EM ARGAMASSA TRAÇO 1:2:8 PREPARO MECÂNICO, APLICADA MANUALMENTE EM PAREDES INTERNAS DE AMBIENTES COM MASSA ÚNICA, EM ARGAMASSA TRAÇO 1:2:8, PREPARO MECÂNICO, APLICADA MANUALMENTE EM TETO, E = 10MM, COM TALISCAS.	M2	3.414,50	Conforme modelo disponibilizado pela CAIXA
1.7.	REVESTIMENTOS	M2	111,00	Conforme modelo disponibilizado pela CAIXA
1.7.1.	REVESTIMENTOS	M2	599,25	Conforme modelo disponibilizado pela CAIXA
1.7.1.0.1.	REVESTIMENTOS	M2	2.001,25	Conforme modelo disponibilizado pela CAIXA
1.7.1.0.2.	REVESTIMENTOS	M2	814,00	Conforme modelo disponibilizado pela CAIXA
1.7.1.0.3.	REVESTIMENTOS	M2	111,00	Conforme modelo disponibilizado pela CAIXA
1.7.1.0.4.	REVESTIMENTOS	M2	-	
1.7.1.0.5.	REVESTIMENTO CERÂMICO PARA PAREDES INTERNAS COM PLACAS TIPO ESMALTADA DE DIMENSÕES 20X20 CM APLICADAS A MEIA ALTURA	M2	491,25	Conforme modelo disponibilizado pela CAIXA
1.7.1.0.6.	REVESTIMENTO CERÂMICO PARA PAREDES INTERNAS COM PLACAS TIPO ESMALTADA DE DIMENSÕES 20X20 CM APLICADAS NA ALTURA	M2	108,00	Conforme modelo disponibilizado pela CAIXA
1.7.2.	REVESTIMENTOS EXTERNOS		-	
1.7.2.0.1.	CHAPISCO APLICADO EM ALVENARIA (COM PRESENÇA DE VÃOS) E ESTRUTURAS DE CONCRETO DE FACHADA, COM COLHER DE	M2	758,75	Conforme modelo disponibilizado pela CAIXA

Nº	Agrupador de Eventos	FRENTES DE OBRA:	
		Casa 1	Casa 2
	TOTAL FINANC. POR FRETE (R\$):	140.671,50	133.872,51
5. PA	PAREDES E PAINÉIS	0,48	0,48
5. PA	PAREDES E PAINÉIS	21,60	21,60
5. PA	PAREDES E PAINÉIS	43,20	43,20
5. PA	PAREDES E PAINÉIS	3,00	3,00
6. CO	COBERTURA E PROTEÇÕES	73,49	73,49
6. CO	COBERTURA E PROTEÇÕES	73,49	73,49
6. CO	COBERTURA E PROTEÇÕES	103,80	103,80
6. CO	COBERTURA E PROTEÇÕES	526,00	526,00
6. CO	COBERTURA E PROTEÇÕES	10,65	10,65
6. CO	COBERTURA E PROTEÇÕES	4,00	4,00
7. RE	REVESTIMENTOS	136,58	136,58
7. RE	REVESTIMENTOS	4,44	4,44
7. RE	REVESTIMENTOS	23,97	23,97
7. RE	REVESTIMENTOS	80,05	80,05
7. RE	REVESTIMENTOS	32,56	32,56
7. RE	REVESTIMENTOS	4,44	4,44
7. RE	REVESTIMENTOS	19,65	19,65
7. RE	REVESTIMENTOS	4,32	4,32
7. RE	REVESTIMENTOS	30,35	30,35



PLQ - PLANILHA DE LEVANTAMENTO DE QUANTIDADES  
Memória de Cálculo - OGU

Grau de Sigilo  
#PUBLICO

APELIDO DO EMPREENDIMENTO  
Casa térrea acessível, 2 quartos, Autil=47,46m², conforme Portaria MCID 1416/2023

Nº TransfereGOV  
974529

Nº OPERAÇÃO  
1099977-55

PROPONENTE / TOMADOR  
MUNICIPIO DE SUMÉ - PB

Item	Descrição	Unidade	Quantidade	Memória de Cálculo
Provisão habitacional no município de Sumé - Paraíba.				
1.7.3.0.2.	CHAPISCO APLICADO EM ALVENARIA (SEM PRESENÇA DE VÃOS) E ESTRUTURAS DE CONCRETO DE FACHADA, COM COLHER DE EMBOÇO OU MASSA ÚNICA EM ARGAMASSA TRAÇO 1:2:8, PREPARO MECÂNICO COM BETONEIRA 400 L, APLICADA MANUALMENTE EM PANOS	M2	761,25	Conforme modelo disponibilizado pela CAIXA
1.7.3.0.3.	EMBOÇO OU MASSA ÚNICA EM ARGAMASSA TRAÇO 1:2:8, PREPARO MECÂNICO COM BETONEIRA 400 L, APLICADA MANUALMENTE EM PANOS	M2	761,25	Conforme modelo disponibilizado pela CAIXA
1.7.3.0.4.	EMBOÇO OU MASSA ÚNICA EM ARGAMASSA TRAÇO 1:2:8, PREPARO MECÂNICO COM BETONEIRA 400 L, APLICADA MANUALMENTE EM PANOS	M2	758,75	Conforme modelo disponibilizado pela CAIXA
1.7.4.	FORROS		-	
1.7.4.0.1.	FORRO EM RÉGUAS DE PVC, FRISADO, PARA AMBIENTES RESIDENCIAIS, INCLUSIVE ESTRUTURA UNIDIRECIONAL DE FIXAÇÃO. AF_08/2023_PS	M2	897,50	Conforme modelo disponibilizado pela CAIXA
1.7.5.	PINTURA		-	
1.7.5.1.	PINTURAS INTERNAS		-	
1.7.5.1.1.	FUNDO SELADOR ACRÍLICO, APLICAÇÃO MANUAL EM PAREDE, UMA DEMÃO. AF_04/2023	M2	2.815,25	Conforme modelo disponibilizado pela CAIXA
1.7.5.1.2.	FUNDO SELADOR ACRÍLICO, APLICAÇÃO MANUAL EM TETO, UMA DEMÃO. AF_04/2023	M2	111,00	Conforme modelo disponibilizado pela CAIXA
1.7.5.1.3.	PINTURA LÁTEX ACRÍLICA STANDARD, APLICAÇÃO MANUAL EM TETO, DUAS DEMÃOS. AF_04/2023	M2	111,00	Conforme modelo disponibilizado pela CAIXA
1.7.5.1.4.	PINTURA LÁTEX ACRÍLICA STANDARD, APLICAÇÃO MANUAL EM PAREDES, DUAS DEMÃOS. AF_04/2023	M2	2.815,25	Conforme modelo disponibilizado pela CAIXA
1.7.5.2.	PINTURAS EXTERNAS		-	
1.7.5.2.1.	APLICAÇÃO MANUAL DE FUNDO SELADOR ACRÍLICO EM PAREDES EXTERNAS DE CASAS. AF_03/2024	M2	1.520,00	Conforme modelo disponibilizado pela CAIXA
1.7.5.2.2.	PINTURA LÁTEX ACRÍLICA STANDARD, APLICAÇÃO MANUAL EM PAREDES, DUAS DEMÃOS. AF_04/2023	M2	1.520,00	Conforme modelo disponibilizado pela CAIXA
1.7.5.3.	PINTURA ESQUADRIAS		-	
1.7.5.3.1.	LIXAMENTO DE MADEIRA PARA APLICAÇÃO DE FUNDO OU PINTURA. AF_01/2021	M2	374,00	Conforme modelo disponibilizado pela CAIXA
1.7.5.3.2.	PINTURA FUNDO NIVELADOR ALQUÍDICO BRANCO EM MADEIRA. AF_01/2021	M2	374,00	Conforme modelo disponibilizado pela CAIXA
1.7.5.3.3.	PINTURA TINTA DE ACABAMENTO (PIGMENTADA) ESMALTE SINTÉTICO ACETINADO EM MADEIRA, 2 DEMÃOS. AF_01/2021	M2	374,00	Conforme modelo disponibilizado pela CAIXA
1.8.	PAVIMENTAÇÕES		-	
1.8.1.	PISO CERÂMICO		-	
1.8.1.0.1.	COMPACTAÇÃO MECÂNICA DE SOLO PARA EXECUÇÃO DE RADIER, PISO DE CONCRETO OU LAJE SOBRE SOLO, COM COMPACTADOR DE SOLOS	M2	1.346,75	Conforme modelo disponibilizado pela CAIXA
1.8.1.0.2.	LASTRO COM MATERIAL GRANULAR (PEDRA BRITADA N.3), APLICADO EM PISOS OU LAJES SOBRE SOLO, ESPESSURA DE *10 CM*. AF_01/2024	M3	134,75	Conforme modelo disponibilizado pela CAIXA
1.8.1.0.3.	CAMADA SEPARADORA PARA EXECUÇÃO DE RADIER, PISO DE CONCRETO OU LAJE SOBRE SOLO, EM LONA PLÁSTICA. AF_09/2021	M2	1.346,75	Conforme modelo disponibilizado pela CAIXA
1.8.1.0.4.	LASTRO DE CONCRETO MAGRO, APLICADO EM PISOS, LAJES SOBRE SOLO OU RADIER, ESPESSURA DE 5 CM. AF_01/2024	M2	1.346,75	Conforme modelo disponibilizado pela CAIXA
1.8.1.0.5.	CONTRAPISO EM ARGAMASSA TRAÇO 1:4 (CIMENTO E AREIA), PREPARO MECÂNICO COM BETONEIRA 400 L, APLICADO EM ÁREAS MOLHADAS	M2	378,25	Conforme modelo disponibilizado pela CAIXA
1.8.1.0.6.	CONTRAPISO EM ARGAMASSA TRAÇO 1:4 (CIMENTO E AREIA), PREPARO MECÂNICO COM BETONEIRA 400 L, APLICADO EM ÁREAS SECAS SOBRE	M2	808,50	Conforme modelo disponibilizado pela CAIXA

Nº	Agrupador de Eventos	FRENTES DE OBRA:	
		Casa 1	Casa 2
	TOTAL FINANC. POR FRETE (R\$):	140.671,50	133.872,51
7. RE	REVESTIMENTOS	30,45	30,45
7. RE	REVESTIMENTOS	30,45	30,45
7. RE	REVESTIMENTOS	30,35	30,35
7. RE	REVESTIMENTOS	35,90	35,90
7. RE	REVESTIMENTOS	112,61	112,61
7. RE	REVESTIMENTOS	4,44	4,44
7. RE	REVESTIMENTOS	4,44	4,44
7. RE	REVESTIMENTOS	112,61	112,61
7. RE	REVESTIMENTOS	60,80	60,80
7. RE	REVESTIMENTOS	60,80	60,80
7. RE	REVESTIMENTOS	14,96	14,96
7. RE	REVESTIMENTOS	14,96	14,96
7. RE	REVESTIMENTOS	14,96	14,96
8. PA	PAVIMENTAÇÕES	53,87	53,87
8. PA	PAVIMENTAÇÕES	5,39	5,39
8. PA	PAVIMENTAÇÕES	53,87	53,87
8. PA	PAVIMENTAÇÕES	53,87	53,87
8. PA	PAVIMENTAÇÕES	15,13	15,13
8. PA	PAVIMENTAÇÕES	32,34	32,34





PLQ - PLANILHA DE LEVANTAMENTO DE QUANTIDADES  
Memória de Cálculo - OGU

Grau de Sigilo  
#PUBLICO

APELIDO DO EMPREENDIMENTO  
Casa térrea acessível, 2 quartos, Autil=47,46m², conforme Portaria MCID 1416/2023

Nº TransfereGOV  
974529

Nº OPERAÇÃO  
1099977-55

PROPONENTE / TOMADOR  
MUNICÍPIO DE SUMÉ - PB

Item	Descrição	Unidade	Quantidade	Memória de Cálculo
Provisão habitacional no município de Sumé - Paraíba.				
1.8.1.0.7.	REVESTIMENTO CERÂMICO PARA PISO COM PLACAS TIPO ESMALTADA DE DIMENSÕES 35X35 CM APLICADA EM AMBIENTES DE ÁREA ENTRE 5	M2	420,00	Conforme modelo disponibilizado pela CAIXA
1.8.1.0.8.	REVESTIMENTO CERÂMICO PARA PISO COM PLACAS TIPO ESMALTADA DE DIMENSÕES 35X35 CM APLICADA EM AMBIENTES DE ÁREA MAIOR	M2	477,50	Conforme modelo disponibilizado pela CAIXA
1.8.1.0.9.	REVESTIMENTO CERÂMICO PARA PISO COM PLACAS TIPO ESMALTADA DE DIMENSÕES 35X35 CM APLICADA EM AMBIENTES DE ÁREA MENOR	M2	289,00	Conforme modelo disponibilizado pela CAIXA
1.8.2.	PISOS CIMENTADOS		-	
1.8.2.0.1.	COMPACTAÇÃO MECÂNICA DE SOLO PARA EXECUÇÃO DE RADIER, PISO DE CONCRETO OU LAJE SOBRE SOLO, COM COMPACTADOR DE SOLOS	M2	403,75	Conforme modelo disponibilizado pela CAIXA
1.8.2.0.2.	EXECUÇÃO DE PASSEIO (CALÇADA) OU PISO DE CONCRETO COM CONCRETO MOLDADO IN LOCO, FEITO EM OBRA, ACABAMENTO	M3	28,25	Conforme modelo disponibilizado pela CAIXA
1.8.3.	RODAPÉS, SOLEIRAS E PEITORIS		-	
1.8.3.0.1.	SOLEIRA EM MÁRMORE, LARGURA 15 CM, ESPESSURA 2,0 CM. AF_09/2020	M	63,00	Conforme modelo disponibilizado pela CAIXA
1.8.3.0.2.	RODAPÉ CERÂMICO DE 7CM DE ALTURA COM PLACAS TIPO ESMALTADA DE DIMENSÕES 35X35CM. AF_02/2023	M	931,25	Conforme modelo disponibilizado pela CAIXA
1.8.3.0.3.	PEITORIL LINEAR EM GRANITO OU MÁRMORE, L = 15CM, ASSENTADO COM ARGAMASSA 1:6 COM ADITIVO. AF_11/2020	M	162,50	Conforme modelo disponibilizado pela CAIXA
1.9.	INSTALAÇÕES		-	
1.9.1.	ELÉTRICAS / TELEFÔNICAS		-	
1.9.1.1.	CENTRO DE DISTRIBUIÇÃO ELÉTRICA		-	
1.9.1.1.1.	DISJUNTOR MONOPOLAR TIPO DIN, CORRENTE NOMINAL DE 10A - FORNECIMENTO E INSTALAÇÃO. AF_07/2025	UN	50,00	Conforme modelo disponibilizado pela CAIXA
1.9.1.1.2.	DISJUNTOR MONOPOLAR TIPO DIN, CORRENTE NOMINAL DE 16A - FORNECIMENTO E INSTALAÇÃO. AF_07/2025	UN	25,00	Conforme modelo disponibilizado pela CAIXA
1.9.1.1.3.	DISJUNTOR MONOPOLAR TIPO DIN, CORRENTE NOMINAL DE 25A - FORNECIMENTO E INSTALAÇÃO. AF_07/2025	UN	25,00	Conforme modelo disponibilizado pela CAIXA
1.9.1.1.4.	DISJUNTOR MONOPOLAR TIPO DIN, CORRENTE NOMINAL DE 50A - FORNECIMENTO E INSTALAÇÃO. AF_07/2025	UN	25,00	Conforme modelo disponibilizado pela CAIXA
1.9.1.1.5.	DISJUNTOR BIPOLAR TIPO DR, CORRENTE NOMINAL DE 25A - FORNECIMENTO E INSTALAÇÃO.	UN	50,00	Conforme modelo disponibilizado pela CAIXA
1.9.1.1.6.	ENTRADA DE ENERGIA ELÉTRICA, AÉREA, MONOFÁSICA, COM CAIXA DE EMBUTIR, CABO DE 10 MM2 E DISJUNTOR DIN 50A (NÃO INCLUSO O	UN	25,00	Conforme modelo disponibilizado pela CAIXA
1.9.1.1.7.	QUADRO DE DISTRIBUIÇÃO DE LUZ EM PVC PARA 12 DISJUNTORES - FORNECIMENTO E INSTALAÇÃO.	UN	25,00	Conforme modelo disponibilizado pela CAIXA
1.9.1.2.	ILUMINAÇÃO, TOMADAS E INTERRUPTORES		-	
1.9.1.2.1.	LUMINÁRIA TIPO PLAFON CIRCULAR, DE SOBREPOR, COM LED DE 12/13 W - FORNECIMENTO E INSTALAÇÃO. AF_09/2024	UN	175,00	Conforme modelo disponibilizado pela CAIXA
1.9.1.2.2.	INTERRUPTOR SIMPLES (1 MÓDULO), 10A/250V, INCLUINDO SUPORTE E PLACA - FORNECIMENTO E INSTALAÇÃO. AF_03/2023	UN	125,00	Conforme modelo disponibilizado pela CAIXA
1.9.1.2.3.	INTERRUPTOR SIMPLES (2 MÓDULOS), 10A/250V, INCLUINDO SUPORTE E PLACA - FORNECIMENTO E INSTALAÇÃO. AF_03/2023	UN	25,00	Conforme modelo disponibilizado pela CAIXA
1.9.1.2.4.	TOMADA BAIXA DE EMBUTIR (1 MÓDULO), 2P+T 10 A, INCLUINDO SUPORTE E PLACA - FORNECIMENTO E INSTALAÇÃO. AF_03/2023	UN	250,00	Conforme modelo disponibilizado pela CAIXA
1.9.1.2.5.	TOMADA MÉDIA DE EMBUTIR (1 MÓDULO), 2P+T 10 A, INCLUINDO SUPORTE E PLACA - FORNECIMENTO E INSTALAÇÃO. AF_03/2023	UN	150,00	Conforme modelo disponibilizado pela CAIXA

Nº	Agrupador de Eventos	FRENTES DE OBRA:	
		Casa 1	Casa 2
	TOTAL FINANC. POR FRETE (R\$):	140.671,50	133.872,51
8. PA	PAVIMENTAÇÕES	16,80	16,80
8. PA	PAVIMENTAÇÕES	19,10	19,10
8. PA	PAVIMENTAÇÕES	11,56	11,56
8. PA	PAVIMENTAÇÕES	16,15	16,15
8. PA	PAVIMENTAÇÕES	1,13	1,13
8. PA	PAVIMENTAÇÕES	2,52	2,52
8. PA	PAVIMENTAÇÕES	37,25	37,25
8. PA	PAVIMENTAÇÕES	6,50	6,50
9. IN	INSTALAÇÕES	2,00	2,00
9. IN	INSTALAÇÕES	1,00	1,00
9. IN	INSTALAÇÕES	1,00	1,00
9. IN	INSTALAÇÕES	1,00	1,00
9. IN	INSTALAÇÕES	2,00	2,00
9. IN	INSTALAÇÕES	1,00	1,00
9. IN	INSTALAÇÕES	1,00	1,00
9. IN	INSTALAÇÕES	7,00	7,00
9. IN	INSTALAÇÕES	5,00	5,00
9. IN	INSTALAÇÕES	1,00	1,00
9. IN	INSTALAÇÕES	10,00	10,00
9. IN	INSTALAÇÕES	6,00	6,00



PLQ - PLANILHA DE LEVANTAMENTO DE QUANTIDADES  
Memória de Cálculo - OGU

Grau de Sigilo  
#PUBLICO

APELIDO DO EMPREENDIMENTO  
Casa térrea acessível, 2 quartos, Autil=47,46m², conforme Portaria MCID 1416/2023

Nº TransfereGOV  
974529

Nº OPERAÇÃO  
1099977-55

PROPONENTE / TOMADOR  
MUNICIPIO DE SUMÉ - PB

Item	Descrição	Unidade	Quantidade	Memória de Cálculo
Provisão habitacional no município de Sumé - Paraíba.				
1.9.1.2.6.	TOMADA ALTA DE EMBUTIR (1 MÓDULO), 2P+T 20 A, INCLUINDO SUPORTE E PLACA - FORNECIMENTO E INSTALAÇÃO. AF_ 03/2023	UN	25,00	Conforme modelo disponibilizado pela CAIXA
1.9.1.2.7.	INTERRUPTOR PULSADOR CAMPAINHA (1 MÓDULO), 10A/250V, INCLUINDO SUPORTE E PLACA - FORNECIMENTO E INSTALAÇÃO.	UN	25,00	Conforme modelo disponibilizado pela CAIXA
1.9.1.2.8.	CAMPAINHA CIGARRA (1 MÓDULO), 10A/250V, INCLUINDO SUPORTE E PLACA - FORNECIMENTO E INSTALAÇÃO. AF_ 03/2023	UN	25,00	Conforme modelo disponibilizado pela CAIXA
1.9.1.2.9.	SUPORTE PARAFUSADO COM ESPELHO / PLACA DE ENCAIXE 4" X 2" BAIXO PARA PONTO ELÉTRICO - FORNECIMENTO E INSTALAÇÃO.	UN	50,00	Conforme modelo disponibilizado pela CAIXA
1.9.1.2.10.	CAIXA RETANGULAR 4" X 2" BAIXA (0,30 M DO PISO), PVC, INSTALADA EM PAREDE - FORNECIMENTO E INSTALAÇÃO. AF_ 03/2023	UN	300,00	Conforme modelo disponibilizado pela CAIXA
1.9.1.2.11.	CAIXA RETANGULAR 4" X 2" MÉDIA (1,30 M DO PISO), PVC, INSTALADA EM PAREDE - FORNECIMENTO E INSTALAÇÃO. AF_ 03/2023	UN	325,00	Conforme modelo disponibilizado pela CAIXA
1.9.1.2.12.	CAIXA RETANGULAR 4" X 2" ALTA (2,00 M DO PISO), PVC, INSTALADA EM PAREDE - FORNECIMENTO E INSTALAÇÃO. AF_ 03/2023	UN	50,00	Conforme modelo disponibilizado pela CAIXA
1.9.1.2.13.	CAIXA OCTOGONAL 3" X 3", PVC, INSTALADA EM LAJE - FORNECIMENTO E INSTALAÇÃO. AF_ 03/2023	UN	175,00	Conforme modelo disponibilizado pela CAIXA
1.9.1.3.	FIOS E CABOS		-	
1.9.1.3.1.	CABO DE COBRE FLEXÍVEL ISOLADO, 1,5 MM², ANTI-CHAMA 450/750 V, PARA CIRCUITOS TERMINAIS - FORNECIMENTO E INSTALAÇÃO.	M	2.447,50	Conforme modelo disponibilizado pela CAIXA
1.9.1.3.2.	CABO DE COBRE FLEXÍVEL ISOLADO, 2,5 MM², ANTI-CHAMA 450/750 V, PARA CIRCUITOS TERMINAIS - FORNECIMENTO E INSTALAÇÃO.	M	6.470,00	Conforme modelo disponibilizado pela CAIXA
1.9.1.3.3.	CABO DE COBRE FLEXÍVEL ISOLADO, 4 MM², ANTI-CHAMA 450/750 V, PARA CIRCUITOS TERMINAIS - FORNECIMENTO E INSTALAÇÃO.	M	620,00	Conforme modelo disponibilizado pela CAIXA
1.9.1.3.4.	CABO DE COBRE ISOLADO, 10 MM², ANTI-CHAMA 450/750 V, INSTALADO EM ELETROCALHA OU PERFILADO - FORNECIMENTO E INSTALAÇÃO.	M	647,50	Conforme modelo disponibilizado pela CAIXA
1.9.1.3.5.	CABO DE COBRE FLEXÍVEL ISOLADO, 10 MM², 0,6/1,0 KV, PARA REDE AÉREA DE DISTRIBUIÇÃO DE ENERGIA ELÉTRICA DE BAIXA TENSÃO -	M	207,50	Conforme modelo disponibilizado pela CAIXA
1.9.1.3.6.	ELETRODUTO FLEXÍVEL CORRUGADO, PVC, DN 25 MM (3/4"), PARA CIRCUITOS TERMINAIS, INSTALADO EM FORRO - FORNECIMENTO E	M	1.117,50	Conforme modelo disponibilizado pela CAIXA
1.9.1.3.7.	ELETRODUTO FLEXÍVEL CORRUGADO, PVC, DN 25 MM (3/4"), PARA CIRCUITOS TERMINAIS, INSTALADO EM PAREDE - FORNECIMENTO E	M	1.457,50	Conforme modelo disponibilizado pela CAIXA
1.9.1.3.8.	ELETRODUTO FLEXÍVEL CORRUGADO REFORÇADO, PVC, DN 25 MM (3/4"), PARA CIRCUITOS TERMINAIS, INSTALADO EM LAJE -	M	551,50	Conforme modelo disponibilizado pela CAIXA
1.9.1.3.9.	RASGO LINEAR MANUAL EM ALVENARIA, PARA ELETRODUTOS, DIÂMETROS MENORES OU IGUAIS A 40 MM. AF_ 09/2023	M	1.457,50	Conforme modelo disponibilizado pela CAIXA
1.9.2.	HIDRÁULICAS / GÁS / INCÊNCIO		-	
1.9.2.1.	TUBULAÇÕES E CONEXÕES HIDRÁULICAS		-	
1.9.2.1.1.	JOELHO 90 GRAUS COM BUCHA DE LATÃO, PVC, SOLDÁVEL, DN 25MM, X 1/2 INSTALADO EM RAMAL OU SUB-RAMAL DE ÁGUA - FORNECIMENTO E	UN	175,00	Conforme modelo disponibilizado pela CAIXA
1.9.2.1.2.	JOELHO 90 GRAUS, PVC, SOLDÁVEL, DN 25MM, INSTALADO EM RAMAL DE DISTRIBUIÇÃO DE ÁGUA - FORNECIMENTO E INSTALAÇÃO.	UN	200,00	Conforme modelo disponibilizado pela CAIXA
1.9.2.1.3.	TE, PVC, SOLDÁVEL, DN 25MM, INSTALADO EM RAMAL OU SUB-RAMAL DE ÁGUA - FORNECIMENTO E INSTALAÇÃO. AF_ 06/2022	UN	100,00	Conforme modelo disponibilizado pela CAIXA
1.9.2.1.4.	ADAPTADOR CURTO COM BOLSA E ROSCA PARA REGISTRO, PVC, SOLDÁVEL, DN 25MM X 3/4, INSTALADO EM RAMAL OU SUB-RAMAL DE	UN	200,00	Conforme modelo disponibilizado pela CAIXA

Nº	Agrupador de Eventos	FRENTES DE OBRA:	
		Casa 1	Casa 2
	TOTAL FINANC. POR FRENTE (R\$):	140.671,50	133.872,51
9. IN	INSTALAÇÕES	1,00	1,00
9. IN	INSTALAÇÕES	1,00	1,00
9. IN	INSTALAÇÕES	1,00	1,00
9. IN	INSTALAÇÕES	2,00	2,00
9. IN	INSTALAÇÕES	12,00	12,00
9. IN	INSTALAÇÕES	13,00	13,00
9. IN	INSTALAÇÕES	2,00	2,00
9. IN	INSTALAÇÕES	7,00	7,00
9. IN	INSTALAÇÕES	97,90	97,90
9. IN	INSTALAÇÕES	258,80	258,80
9. IN	INSTALAÇÕES	24,80	24,80
9. IN	INSTALAÇÕES	25,90	25,90
9. IN	INSTALAÇÕES	8,30	8,30
9. IN	INSTALAÇÕES	44,70	44,70
9. IN	INSTALAÇÕES	58,30	58,30
9. IN	INSTALAÇÕES	22,06	22,06
9. IN	INSTALAÇÕES	58,30	58,30
9. IN	INSTALAÇÕES	7,00	7,00
9. IN	INSTALAÇÕES	8,00	8,00
9. IN	INSTALAÇÕES	4,00	4,00
9. IN	INSTALAÇÕES	8,00	8,00



PLQ - PLANILHA DE LEVANTAMENTO DE QUANTIDADES  
Memória de Cálculo - OGU

Grau de Sigilo  
#PUBLICO

APELIDO DO EMPREENDIMENTO  
Casa térrea acessível, 2 quartos, Autil=47,46m², conforme Portaria MCID 1416/2023

Nº TransfereGOV  
974529

Nº OPERAÇÃO  
1099977-55

PROPONENTE / TOMADOR  
MUNICIPIO DE SUMÉ - PB

Item	Descrição	Unidade	Quantidade	Memória de Cálculo
Provisão habitacional no município de Sumé - Paraíba.				
1.9.2.1.5.	TUBO, PVC, SOLDÁVEL, DE 25MM, INSTALADO EM PRUMADA DE ÁGUA - FORNECIMENTO E INSTALAÇÃO. AF_06/2022	M	127,50	Conforme modelo disponibilizado pela CAIXA
1.9.2.1.6.	TUBO, PVC, SOLDÁVEL, DE 25MM, INSTALADO EM RAMAL OU SUB-RAMAL DE ÁGUA - FORNECIMENTO E INSTALAÇÃO. AF_06/2022	M	217,50	Conforme modelo disponibilizado pela CAIXA
1.9.2.1.7.	FORNECIMENTO E INSTALAÇÃO DE PRESSURIZADOR ACOPLADO AO CHUVEIRO (TENSÃO: 220V - PRESSÃO MINIMA: 0,7MCA / PRESSÃO	UN	25,00	Conforme modelo disponibilizado pela CAIXA
1.9.2.2.	REGISTROS		-	
1.9.2.2.1.	REGISTRO DE PRESSÃO BRUTO, LATÃO, ROSCÁVEL, 3/4", COM ACABAMENTO E CANOPLA CROMADOS - FORNECIMENTO E	UN	25,00	Conforme modelo disponibilizado pela CAIXA
1.9.2.2.2.	REGISTRO DE GAVETA BRUTO, LATÃO, ROSCÁVEL, 3/4", COM ACABAMENTO E CANOPLA CROMADOS - FORNECIMENTO E	UN	75,00	Conforme modelo disponibilizado pela CAIXA
1.9.2.2.3.	REGISTRO DE ESFERA, PVC, SOLDÁVEL, COM VOLANTE, DN 32 MM - FORNECIMENTO E INSTALAÇÃO. AF_08/2021	UN	50,00	Conforme modelo disponibilizado pela CAIXA
1.9.2.2.4.	ENGATE FLEXÍVEL EM PLÁSTICO BRANCO, 1/2" X 40CM - FORNECIMENTO E INSTALAÇÃO. AF_01/2020	UN	100,00	Conforme modelo disponibilizado pela CAIXA
1.9.2.3.	ENTRADA / ALIMENTAÇÃO HIDRÁULICA		-	
1.9.2.3.1.	KIT CAVALETE PARA MEDIÇÃO DE ÁGUA - ENTRADA INDIVIDUALIZADA, EM PVC 25 MM (3/4"), PARA 1 MEDIDOR - FORNECIMENTO E INSTALAÇÃO	UN	25,00	Conforme modelo disponibilizado pela CAIXA
1.9.2.3.2.	CAIXA DE EMBUTIR EM POLICARBONATO PARA ABRIGO DE HIDRÔMETRO - FORNECIMENTO E INSTALAÇÃO (EXCLUSIVE	UN	25,00	Conforme modelo disponibilizado pela CAIXA
1.9.2.3.3.	REGISTRO DE GAVETA BRUTO, LATÃO, ROSCÁVEL, 3/4" - FORNECIMENTO E INSTALAÇÃO. AF_08/2021	UN	25,00	Conforme modelo disponibilizado pela CAIXA
1.9.2.3.4.	TUBO, PVC, SOLDÁVEL, DE 25MM, INSTALADO EM RAMAL DE DISTRIBUIÇÃO DE ÁGUA - FORNECIMENTO E INSTALAÇÃO. AF_06/2022	M	168,75	Conforme modelo disponibilizado pela CAIXA
1.9.2.3.5.	TUBO, PVC, SOLDÁVEL, DE 25MM, INSTALADO EM PRUMADA DE ÁGUA - FORNECIMENTO E INSTALAÇÃO. AF_06/2022	M	75,00	Conforme modelo disponibilizado pela CAIXA
1.9.2.3.6.	JOELHO 90 GRAUS, PVC, SOLDÁVEL, DN 25MM, INSTALADO EM RAMAL DE DISTRIBUIÇÃO DE ÁGUA - FORNECIMENTO E INSTALAÇÃO.	UN	50,00	Conforme modelo disponibilizado pela CAIXA
1.9.2.3.7.	TE, PVC, SOLDÁVEL, DN 25MM, INSTALADO EM RAMAL DE DISTRIBUIÇÃO DE ÁGUA - FORNECIMENTO E INSTALAÇÃO. AF_06/2022	UN	25,00	Conforme modelo disponibilizado pela CAIXA
1.9.2.4.	CAIXA D'ÁGUA E BARRILETE		-	
1.9.2.4.1.	CAIXA D'ÁGUA EM POLIETILENO, 500 LITROS - FORNECIMENTO E INSTALAÇÃO. AF_06/2021	UN	25,00	Conforme modelo disponibilizado pela CAIXA
1.9.2.4.2.	FURO EM CAIXA D'ÁGUA COM ESPESSURA DE 2 ATÉ 5 MM E DIÂMETRO DE 25 MM. AF_06/2021	UN	25,00	Conforme modelo disponibilizado pela CAIXA
1.9.2.4.3.	FURO EM CAIXA D'ÁGUA COM ESPESSURA DE 2 ATÉ 5 MM E DIÂMETRO DE 32 MM. AF_06/2021	UN	50,00	Conforme modelo disponibilizado pela CAIXA
1.9.2.4.4.	ADAPTADOR COM FLANGE E ANEL DE VEDAÇÃO, PVC, SOLDÁVEL, DN 25 MM X 3/4", INSTALADO EM RESERVAÇÃO PREDIAL DE ÁGUA -	UN	25,00	Conforme modelo disponibilizado pela CAIXA
1.9.2.4.5.	ADAPTADOR COM FLANGE E ANEL DE VEDAÇÃO, PVC, SOLDÁVEL, DN 32 MM X 1", INSTALADO EM RESERVAÇÃO PREDIAL DE ÁGUA -	UN	50,00	Conforme modelo disponibilizado pela CAIXA
1.9.2.4.6.	TORNEIRA DE BOIA PARA CAIXA D'ÁGUA, ROSCÁVEL, 3/4" - FORNECIMENTO E INSTALAÇÃO. AF_08/2021	UN	25,00	Conforme modelo disponibilizado pela CAIXA
1.9.2.4.7.	JOELHO 90 GRAUS, PVC, SOLDÁVEL, DN 25MM, INSTALADO EM RAMAL DE DISTRIBUIÇÃO DE ÁGUA - FORNECIMENTO E INSTALAÇÃO.	UN	200,00	Conforme modelo disponibilizado pela CAIXA

Nº	Agrupador de Eventos	FRENTES DE OBRA:	
		Casa 1	Casa 2
	TOTAL FINANC. POR FRETE (R\$):	140.671,50	133.872,51
9. IN	INSTALAÇÕES	5,10	5,10
9. IN	INSTALAÇÕES	8,70	8,70
9. IN	INSTALAÇÕES	1,00	1,00
9. IN	INSTALAÇÕES	1,00	1,00
9. IN	INSTALAÇÕES	3,00	3,00
9. IN	INSTALAÇÕES	2,00	2,00
9. IN	INSTALAÇÕES	4,00	4,00
9. IN	INSTALAÇÕES	1,00	1,00
9. IN	INSTALAÇÕES	1,00	1,00
9. IN	INSTALAÇÕES	1,00	1,00
9. IN	INSTALAÇÕES	6,75	6,75
9. IN	INSTALAÇÕES	3,00	3,00
9. IN	INSTALAÇÕES	2,00	2,00
9. IN	INSTALAÇÕES	1,00	1,00
9. IN	INSTALAÇÕES	1,00	1,00
9. IN	INSTALAÇÕES	1,00	1,00
9. IN	INSTALAÇÕES	2,00	2,00
9. IN	INSTALAÇÕES	1,00	1,00
9. IN	INSTALAÇÕES	2,00	2,00
9. IN	INSTALAÇÕES	1,00	1,00
9. IN	INSTALAÇÕES	8,00	8,00



PLQ - PLANILHA DE LEVANTAMENTO DE QUANTIDADES  
Memória de Cálculo - OGU

Grau de Sigilo  
#PUBLICO

APELIDO DO EMPREENDIMENTO  
Casa térrea acessível, 2 quartos, Autil=47,46m², conforme Portaria MCID 1416/2023

Nº TransfereGOV  
974529

Nº OPERAÇÃO  
1099977-55

PROPONENTE / TOMADOR  
MUNICIPIO DE SUMÉ - PB

Item	Descrição	Unidade	Quantidade	Memória de Cálculo
Provisão habitacional no município de Sumé - Paraíba.				
1.9.2.4.8.	JOELHO 90 GRAUS, PVC, SOLDÁVEL, DN 32MM, INSTALADO EM RAMAL DE DISTRIBUIÇÃO DE ÁGUA - FORNECIMENTO E INSTALAÇÃO.	UN	100,00	Conforme modelo disponibilizado pela CAIXA
1.9.2.4.9.	JOELHO 45 GRAUS, PVC, SOLDÁVEL, DN 32MM, INSTALADO EM RAMAL DE DISTRIBUIÇÃO DE ÁGUA - FORNECIMENTO E INSTALAÇÃO.	UN	25,00	Conforme modelo disponibilizado pela CAIXA
1.9.2.4.10.	BUCHA DE REDUÇÃO, CURTA, PVC, SOLDÁVEL, DN 32 X 25 MM, INSTALADO EM RAMAL DE DISTRIBUIÇÃO DE ÁGUA - FORNECIMENTO E	UN	50,00	Conforme modelo disponibilizado pela CAIXA
1.9.2.4.11.	TE, PVC, SOLDÁVEL, DN 32MM, INSTALADO EM RAMAL DE DISTRIBUIÇÃO DE ÁGUA - FORNECIMENTO E INSTALAÇÃO. AF_06/2022	UN	75,00	Conforme modelo disponibilizado pela CAIXA
1.9.2.4.12.	TÊ DE REDUÇÃO, PVC, SOLDÁVEL, DN 32MM X 25MM, INSTALADO EM RAMAL DE DISTRIBUIÇÃO DE ÁGUA - FORNECIMENTO E INSTALAÇÃO.	UN	25,00	Conforme modelo disponibilizado pela CAIXA
1.9.2.4.13.	TUBO, PVC, SOLDÁVEL, DE 25MM, INSTALADO EM RAMAL DE DISTRIBUIÇÃO DE ÁGUA - FORNECIMENTO E INSTALAÇÃO. AF_06/2022	M	110,00	Conforme modelo disponibilizado pela CAIXA
1.9.2.4.14.	TUBO, PVC, SOLDÁVEL, DE 32MM, INSTALADO EM RAMAL DE DISTRIBUIÇÃO DE ÁGUA - FORNECIMENTO E INSTALAÇÃO. AF_06/2022	M	263,75	Conforme modelo disponibilizado pela CAIXA
1.9.3.	SANITÁRIAS / PLUVIAL		-	
1.9.3.1.	TUBULAÇÕES E CONEXÕES SANITÁRIAS		-	
1.9.3.1.1.	JOELHO 45 GRAUS, PVC, SERIE NORMAL, ESGOTO PREDIAL, DN 40 MM, JUNTA SOLDÁVEL, FORNECIDO E INSTALADO EM RAMAL DE DESCARGA	UN	75,00	Conforme modelo disponibilizado pela CAIXA
1.9.3.1.2.	JOELHO 45 GRAUS, PVC, SERIE NORMAL, ESGOTO PREDIAL, DN 50 MM, JUNTA ELÁSTICA, FORNECIDO E INSTALADO EM RAMAL DE DESCARGA	UN	50,00	Conforme modelo disponibilizado pela CAIXA
1.9.3.1.3.	JOELHO 90 GRAUS, PVC, SERIE NORMAL, ESGOTO PREDIAL, DN 40 MM, JUNTA SOLDÁVEL, FORNECIDO E INSTALADO EM RAMAL DE DESCARGA	UN	50,00	Conforme modelo disponibilizado pela CAIXA
1.9.3.1.4.	JOELHO 90 GRAUS, PVC, SERIE NORMAL, ESGOTO PREDIAL, DN 50 MM, JUNTA ELÁSTICA, FORNECIDO E INSTALADO EM RAMAL DE DESCARGA	UN	225,00	Conforme modelo disponibilizado pela CAIXA
1.9.3.1.5.	JOELHO 90 GRAUS, PVC, SERIE NORMAL, ESGOTO PREDIAL, DN 100 MM, JUNTA ELÁSTICA, FORNECIDO E INSTALADO EM RAMAL DE DESCARGA	UN	25,00	Conforme modelo disponibilizado pela CAIXA
1.9.3.1.6.	TE, PVC, SERIE NORMAL, ESGOTO PREDIAL, DN 50 X 50 MM, JUNTA ELÁSTICA, FORNECIDO E INSTALADO EM RAMAL DE DESCARGA OU	UN	25,00	Conforme modelo disponibilizado pela CAIXA
1.9.3.1.7.	JUNÇÃO DE REDUÇÃO INVERTIDA, PVC, SÉRIE NORMAL, ESGOTO PREDIAL, DN 100 X 50 MM, JUNTA ELÁSTICA, FORNECIDO E INSTALADO	UN	25,00	Conforme modelo disponibilizado pela CAIXA
1.9.3.1.8.	TERMINAL DE VENTILAÇÃO, PVC, SÉRIE NORMAL, ESGOTO PREDIAL, DN 50 MM, JUNTA SOLDÁVEL, FORNECIDO E INSTALADO EM PRUMADA DE	UN	25,00	Conforme modelo disponibilizado pela CAIXA
1.9.3.1.9.	TUBO PVC, SERIE NORMAL, ESGOTO PREDIAL, DN 40 MM, FORNECIDO E INSTALADO EM RAMAL DE DESCARGA OU RAMAL DE ESGOTO	M	83,75	Conforme modelo disponibilizado pela CAIXA
1.9.3.1.10.	TUBO PVC, SERIE NORMAL, ESGOTO PREDIAL, DN 50 MM, FORNECIDO E INSTALADO EM RAMAL DE DESCARGA OU RAMAL DE ESGOTO	M	255,25	Conforme modelo disponibilizado pela CAIXA
1.9.3.1.11.	TUBO PVC, SERIE NORMAL, ESGOTO PREDIAL, DN 50 MM, FORNECIDO E INSTALADO EM PRUMADA DE ESGOTO SANITÁRIO OU VENTILAÇÃO.	M	100,00	Conforme modelo disponibilizado pela CAIXA
1.9.3.1.12.	TUBO PVC, SERIE NORMAL, ESGOTO PREDIAL, DN 100 MM, FORNECIDO E INSTALADO EM RAMAL DE DESCARGA OU RAMAL DE ESGOTO	M	845,00	Conforme modelo disponibilizado pela CAIXA
1.9.3.2.	ACESSÓRIOS / CAIXAS SANITÁRIAS		-	
1.9.3.2.1.	CAIXA ENTERRADA HIDRÁULICA RETANGULAR EM ALVENARIA COM TIJOLOS CERÂMICOS MACIÇOS, DIMENSÕES INTERNAS: 0,6X0,6X0,6 M	UN	125,00	Conforme modelo disponibilizado pela CAIXA
1.9.3.2.2.	CAIXA SIFONADA, PVC, DN 100 X 100 X 50 MM, JUNTA ELÁSTICA, FORNECIDA E INSTALADA EM RAMAL DE DESCARGA OU EM RAMAL DE	UN	25,00	Conforme modelo disponibilizado pela CAIXA

Nº	Agrupador de Eventos	FRENTES DE OBRA:	
		Casa 1	Casa 2
	TOTAL FINANC. POR FRETE (R\$):	140.671,50	133.872,51
9. IN	INSTALAÇÕES	4,00	4,00
9. IN	INSTALAÇÕES	1,00	1,00
9. IN	INSTALAÇÕES	2,00	2,00
9. IN	INSTALAÇÕES	3,00	3,00
9. IN	INSTALAÇÕES	1,00	1,00
9. IN	INSTALAÇÕES	4,40	4,40
9. IN	INSTALAÇÕES	10,55	10,55
9. IN	INSTALAÇÕES	3,00	3,00
9. IN	INSTALAÇÕES	2,00	2,00
9. IN	INSTALAÇÕES	2,00	2,00
9. IN	INSTALAÇÕES	9,00	9,00
9. IN	INSTALAÇÕES	1,00	1,00
9. IN	INSTALAÇÕES	1,00	1,00
9. IN	INSTALAÇÕES	1,00	1,00
9. IN	INSTALAÇÕES	3,35	3,35
9. IN	INSTALAÇÕES	10,21	10,21
9. IN	INSTALAÇÕES	4,00	4,00
9. IN	INSTALAÇÕES	33,80	33,80
9. IN	INSTALAÇÕES	5,00	5,00
9. IN	INSTALAÇÕES	1,00	1,00



PLQ - PLANILHA DE LEVANTAMENTO DE QUANTIDADES  
Memória de Cálculo - OGU

Grau de Sigilo  
#PUBLICO

APELIDO DO EMPREENDIMENTO  
Casa térrea acessível, 2 quartos, Autil=47,46m², conforme Portaria MCID 1416/2023

Nº TransfereGOV  
974529

Nº OPERAÇÃO  
1099977-55

PROPONENTE / TOMADOR  
MUNICIPIO DE SUMÉ - PB

Item	Descrição	Unidade	Quantidade	Memória de Cálculo
Provisão habitacional no município de Sumé - Paraíba.				
1.9.3.2.3.	RALO SIFONADO REDONDO, PVC, DN 100 X 40 MM, JUNTA SOLDÁVEL, FORNECIDO E INSTALADO EM RAMAL DE DESCARGA OU EM RAMAL DE	UN	25,00	Conforme modelo disponibilizado pela CAIXA
1.9.3.2.4.	RALO SECO CÔNICO, PVC, DN 100 X 40 MM, JUNTA SOLDÁVEL, FORNECIDO E INSTALADO EM RAMAL DE DESCARGA OU EM RAMAL DE	UN	25,00	Conforme modelo disponibilizado pela CAIXA
1.9.3.2.5.	CAIXA DE GORDURA SIMPLES (CAPACIDADE: 36L), RETANGULAR, EM ALVENARIA COM TIJOLOS CERÂMICOS MACIÇOS, DIMENSÕES INTERNAS	UN	25,00	Conforme modelo disponibilizado pela CAIXA
1.9.3.2.6.	FOSSA SÉPTICA E SUMIDOURO EM ANÉIS D=1,20M	UN	25,00	1 Fossa e 1 Sumidouro por casa
1.9.4.	APARELHOS, METAIS E BANCADAS		-	
1.9.4.0.1.	VASO SANITÁRIO SIFONADO COM CAIXA ACOPLADA LOUÇA BRANCA, INCLUSO ENGATE FLEXÍVEL EM PLÁSTICO BRANCO, 1/2 X 40CM -	UN	25,00	Conforme modelo disponibilizado pela CAIXA
1.9.4.0.2.	LAVATÓRIO LOUÇA BRANCA SUSPENSO, 29,5 X 39CM OU EQUIVALENTE, PADRÃO POPULAR, INCLUSO SIFÃO FLEXÍVEL EM PVC, VÁLVULA E	UN	25,00	Conforme modelo disponibilizado pela CAIXA
1.9.4.0.3.	BANCADA DE MÁRMORE SINTÉTICO 120 X 60CM, COM CUBA INTEGRADA, INCLUSO SIFÃO TIPO FLEXÍVEL EM PVC, VÁLVULA EM PLÁSTICO	UN	25,00	Conforme modelo disponibilizado pela CAIXA
1.9.4.0.4.	TANQUE DE MÁRMORE SINTÉTICO COM COLUNA, 22L OU EQUIVALENTE, INCLUSO SIFÃO FLEXÍVEL EM PVC, VÁLVULA PLÁSTICA E TORNEIRA DE	UN	25,00	Conforme modelo disponibilizado pela CAIXA
1.9.4.0.5.	CHUVEIRO ELÉTRICO COMUM CORPO PLÁSTICO, TIPO DUCHA - FORNECIMENTO E INSTALAÇÃO. AF_01/2020	UN	25,00	Conforme modelo disponibilizado pela CAIXA
1.9.4.0.6.	KIT DE ACESSÓRIOS PARA BANHEIRO EM METAL CROMADO, 5 PECAS, INCLUSO FIXAÇÃO. AF_01/2020	UN	25,00	Conforme modelo disponibilizado pela CAIXA
1.10.	CALAFETE / LIMPEZA		-	
1.10.0.0.1.	LIMPEZA DE BACIA SANITÁRIA, BIDÊ OU MICTÓRIO EM LOUÇA, INCLUSIVE METAIS CORRESPONDENTES. AF_04/2019	UN	25,00	Conforme modelo disponibilizado pela CAIXA
1.10.0.0.2.	LIMPEZA DE BANCADA DE PEDRA (MÁRMORE OU GRANITO). AF_04/2019	M2	18,00	Conforme modelo disponibilizado pela CAIXA
1.10.0.0.3.	LIMPEZA DE CONTRAPISO COM VASSOURA A SECO. AF_04/2019	M2	403,75	Conforme modelo disponibilizado pela CAIXA
1.10.0.0.4.	LIMPEZA DE FORRO REMOVÍVEL COM PANO ÚMIDO. AF_04/2019	M2	897,50	Conforme modelo disponibilizado pela CAIXA
1.10.0.0.5.	LIMPEZA DE JANELA DE VIDRO COM CAIXILHO EM AÇO/ALUMÍNIO/PVC. AF_04/2019	M2	294,00	Conforme modelo disponibilizado pela CAIXA
1.10.0.0.6.	LIMPEZA DE PISO CERÂMICO OU PORCELANATO UTILIZANDO DETERGENTE NEUTRO E ESCOVAÇÃO MANUAL. AF_04/2019	M2	1.186,50	Conforme modelo disponibilizado pela CAIXA
1.10.0.0.7.	LIMPEZA DE PORTA DE MADEIRA. AF_04/2019	M2	252,00	Conforme modelo disponibilizado pela CAIXA
1.10.0.0.8.	LIMPEZA DE REVESTIMENTO CERÂMICO EM PAREDE UTILIZANDO DETERGENTE NEUTRO E ESCOVAÇÃO MANUAL. AF_04/2019	M2	599,25	Conforme modelo disponibilizado pela CAIXA
1.10.0.0.9.	LIMPEZA DE TANQUE OU LAVATÓRIO DE LOUÇA ISOLADO, INCLUSIVE METAIS CORRESPONDENTES. AF_04/2019	UN	50,00	Conforme modelo disponibilizado pela CAIXA
1.11.	COMPLEMENTAÇÕES		-	
1.11.0.0.1.	BARRA DE APOIO RETA, EM AÇO INOX POLIDO, COMPRIMENTO 60CM, FIXADA NA PAREDE - FORNECIMENTO E INSTALAÇÃO. AF_01/2020	UN	8,00	4 barras de apoio por casa*2 casas acessíveis
1.11.0.0.2.	BANCO ARTICULADO, EM AÇO INOX, PARA PCD, FIXADO NA PAREDE - FORNECIMENTO E INSTALAÇÃO. AF_01/2020	UN	2,00	1 banco articulado por casa*2 casas acessíveis

Nº	Agrupador de Eventos	FRENTES DE OBRA:	
		Casa 1	Casa 2
	TOTAL FINANC. POR FRETE (R\$):	140.671,50	133.872,51
9. IN	INSTALAÇÕES	1,00	1,00
9. IN	INSTALAÇÕES	1,00	1,00
9. IN	INSTALAÇÕES	1,00	1,00
9. IN	INSTALAÇÕES	1,00	1,00
9. IN	INSTALAÇÕES	1,00	1,00
9. IN	INSTALAÇÕES	1,00	1,00
9. IN	INSTALAÇÕES	1,00	1,00
9. IN	INSTALAÇÕES	1,00	1,00
10. C	COMPLEMENTAÇÕES	1,00	1,00
10. C	COMPLEMENTAÇÕES	0,72	0,72
10. C	COMPLEMENTAÇÕES	16,15	16,15
10. C	COMPLEMENTAÇÕES	35,90	35,90
10. C	COMPLEMENTAÇÕES	11,76	11,76
10. C	COMPLEMENTAÇÕES	47,46	47,46
10. C	COMPLEMENTAÇÕES	10,08	10,08
10. C	COMPLEMENTAÇÕES	23,97	23,97
10. C	COMPLEMENTAÇÕES	2,00	2,00
10. C	COMPLEMENTAÇÕES	4,00	4,00
10. C	COMPLEMENTAÇÕES	1,00	1,00



PLQ - PLANILHA DE LEVANTAMENTO DE QUANTIDADES  
Memória de Cálculo - OGU

Grau de Sigilo  
#PUBLICO

APELIDO DO EMPREENDIMENTO	Nº TransfereGOV	Nº OPERAÇÃO	PROPONENTE / TOMADOR
Casa térrea acessível, 2 quartos, Autil=47,46m², conforme Portaria MCID 1416/2023	974529	1099977-55	MUNICIPIO DE SUME - PB

					Nº AGRUPADOR DE EVENTOS	FRENTES DE OBRA:		Casa 1	Casa 2
Item	Descrição	Unidade	Quantidade	Memória de Cálculo		Nº	Agrupador de Eventos	1	2
Provisão habitacional no município de Sumé - Paraíba.							TOTAL FINANC. POR FRENTE (R\$):	140.671,50	133.872,51

SUME - PB  
Local  
  
sexta-feira, 19 de dezembro de 2025  
Data

Responsável Técnico  
Nome: SÂMARA KYARA OLIVEIRA SARAIVA  
CREA/CAU: 161997596-3  
ART/RRT: PB20250784851





PLQ - PLANILHA DE LEVANTAMENTO DE QUANTIDADES  
Memória de Cálculo - OGU

Grau de Sigilo  
#PUBLICO

APELIDO DO EMPREENDIMENTO  
Casa térrea acessível, 2 quartos, Autil=47,46m², conforme Portaria MCID 1416/2023

Nº TransfereGOV  
974529

Nº OPERAÇÃO  
1099977-55

PROPONENTE / TOMADOR  
MUNICÍPIO DE SUMÉ - PB

				Casa 3	Casa 4	Casa 5	Casa 6	Casa 7	Casa 8	Casa 9	Casa 10
Item	Descrição	Unidade	Quantidade	3	4	5	6	7	8	9	10
Provisão habitacional no município de Sumé - Paraíba.				132.054,90	135.863,43	135.863,43	139.671,97	138.719,84	135.863,43	134.911,30	134.911,30
1.	CONSTRUÇÃO DE HABITAÇÃO DE INTERESSE SOCIAL - HIS - PADRÃO POPULAR		-								
1.1.	SERVIÇOS PRELIMINARES		-								
1.1.0.0.1.	FORNECIMENTO E INSTALAÇÃO DE PLACA DE OBRA COM CHAPA GALVANIZADA E ESTRUTURA DE MADEIRA. AF_03/2022_PS	M2	8,00								
1.1.0.0.2.	LIMPEZA MECANIZADA DE CAMADA VEGETAL, VEGETAÇÃO E PEQUENAS	M2	4.000,00								
1.2.	ADMINISTRAÇÃO LOCAL		-								
1.2.0.0.1.	ADMINISTRAÇÃO LOCAL	UN	1,00	0,04	0,08	0,08	0,12	0,11	0,08	0,07	0,07
1.3.	FUNDAÇÕES E CONTENÇÕES		-								
1.3.1.	FUNDAÇÕES		-								
1.3.1.1.	SAPATA		-								
1.3.1.1.1.	ESCAVAÇÃO MECANIZADA PARA BLOCO DE COROAMENTO OU SAPATA COM RETROESCAVADEIRA (INCLUINDO ESCAVAÇÃO PARA COLOCAÇÃO	M3	218,50	8,74	8,74	8,74	8,74	8,74	8,74	8,74	8,74
1.3.1.1.2.	PREPARO DE FUNDO DE VALA COM LARGURA MENOR QUE 1,5 M (ACERTO DO SOLO NATURAL). AF_08/2020	M2	117,00	4,68	4,68	4,68	4,68	4,68	4,68	4,68	4,68
1.3.1.1.3.	LASTRO DE CONCRETO MAGRO, APLICADO EM BLOCOS DE COROAMENTO OU SAPATAS, ESPESSURA DE 5 CM. AF_01/2024	M2	117,00	4,68	4,68	4,68	4,68	4,68	4,68	4,68	4,68
1.3.1.1.4.	FABRICAÇÃO, MONTAGEM E DESMONTAGEM DE FÔRMA PARA SAPATA, EM CHAPA DE MADEIRA COMPENSADA RESINADA, E=17 MM, 4	M2	364,00	14,56	14,56	14,56	14,56	14,56	14,56	14,56	14,56
1.3.1.1.5.	ARMAÇÃO DE SAPATA ISOLADA, VIGA BALDRAME E SAPATA CORRIDA UTILIZANDO AÇO CA-50 DE 10 MM - MONTAGEM. AF_01/2024	KG	1.267,50	50,70	50,70	50,70	50,70	50,70	50,70	50,70	50,70
1.3.1.1.6.	ARMAÇÃO DE SAPATA ISOLADA, VIGA BALDRAME E SAPATA CORRIDA UTILIZANDO AÇO CA-50 DE 6,3 MM - MONTAGEM. AF_01/2024	KG	667,50	26,70	26,70	26,70	26,70	26,70	26,70	26,70	26,70
1.3.1.1.7.	ARMAÇÃO DE SAPATA ISOLADA, VIGA BALDRAME E SAPATA CORRIDA UTILIZANDO AÇO CA-60 DE 5 MM - MONTAGEM. AF_01/2024	KG	320,00	12,80	12,80	12,80	12,80	12,80	12,80	12,80	12,80
1.3.1.1.8.	CONCRETAGEM DE SAPATA, FCK 20 MPA, COM USO DE JERICA - LANÇAMENTO, ADENSAMENTO E ACABAMENTO.	M3	35,25	1,41	1,41	1,41	1,41	1,41	1,41	1,41	1,41
1.3.1.1.9.	REATERRO MANUAL DE VALAS, COM COMPACTADOR DE SOLOS DE PERCUSSÃO. AF_08/2023	M3	177,25	7,09	7,09	7,09	7,09	7,09	7,09	7,09	7,09
1.3.1.2.	BALDRAMES		-								
1.3.1.2.1.	ESCAVAÇÃO MANUAL PARA VIGA BALDRAME OU SAPATA CORRIDA (INCLUINDO ESCAVAÇÃO PARA COLOCAÇÃO DE FÔRMAS). AF_01/2024	M3	136,50	5,46	5,46	5,46	5,46	5,46	5,46	5,46	5,46
1.3.1.2.2.	LASTRO DE CONCRETO MAGRO, APLICADO EM BLOCOS DE COROAMENTO OU SAPATAS, ESPESSURA DE 5 CM. AF_01/2024	M2	170,75	6,83	6,83	6,83	6,83	6,83	6,83	6,83	6,83
1.3.1.2.3.	FABRICAÇÃO, MONTAGEM E DESMONTAGEM DE FÔRMA PARA VIGA BALDRAME, EM MADEIRA SERRADA, E=25 MM, 4 UTILIZAÇÕES.	M2	714,50	28,58	28,58	28,58	28,58	28,58	28,58	28,58	28,58
1.3.1.2.4.	ARMAÇÃO DE SAPATA ISOLADA, VIGA BALDRAME E SAPATA CORRIDA UTILIZANDO AÇO CA-50 DE 8 MM - MONTAGEM. AF_01/2024	KG	2.010,00	80,40	80,40	80,40	80,40	80,40	80,40	80,40	80,40
1.3.1.2.5.	ARMAÇÃO DE SAPATA ISOLADA, VIGA BALDRAME E SAPATA CORRIDA UTILIZANDO AÇO CA-50 DE 6,3 MM - MONTAGEM. AF_01/2024	KG	192,50	7,70	7,70	7,70	7,70	7,70	7,70	7,70	7,70
1.3.1.2.6.	ARMAÇÃO DE SAPATA ISOLADA, VIGA BALDRAME E SAPATA CORRIDA UTILIZANDO AÇO CA-60 DE 5 MM - MONTAGEM. AF_01/2024	KG	975,00	39,00	39,00	39,00	39,00	39,00	39,00	39,00	39,00
1.3.1.2.7.	CONCRETAGEM DE BLOCO DE COROAMENTO OU VIGA BALDRAME, FCK 20 MPA, COM USO DE JERICA - LANÇAMENTO, ADENSAMENTO E	M3	47,75	1,91	1,91	1,91	1,91	1,91	1,91	1,91	1,91





**PLQ - PLANILHA DE LEVANTAMENTO DE QUANTIDADES**  
Memória de Cálculo - OGU

Grau de Sigilo  
**#PUBLICO**

**APELIDO DO EMPREENDIMENTO**  
Casa térrea acessível, 2 quartos, Autil=47,46m², conforme Portaria MCID 1416/2023

**Nº TransfereGOV**  
974529

**Nº OPERAÇÃO**  
1099977-55

**PROPONENTE / TOMADOR**  
MUNICIPIO DE SUME - PB

				Casa 3	Casa 4	Casa 5	Casa 6	Casa 7	Casa 8	Casa 9	Casa 10
Item	Descrição	Unidade	Quantidade	3	4	5	6	7	8	9	10
<b>Provisão habitacional no município de Sumé - Paraíba.</b>				<b>132.054,90</b>	<b>135.863,43</b>	<b>135.863,43</b>	<b>139.671,97</b>	<b>138.719,84</b>	<b>135.863,43</b>	<b>134.911,30</b>	<b>134.911,30</b>
1.3.1.2.8.	REATERRO MANUAL DE VALAS, COM COMPACTADOR DE SOLOS DE PERCUSSÃO. AF 08/2023	M3	80,25	3,21	3,21	3,21	3,21	3,21	3,21	3,21	3,21
1.3.1.3.	IMPERMEABILIZAÇÃO		-								
1.3.1.3.1.	CHAPISCO APLICADO EM ALVENARIAS E ESTRUTURAS DE CONCRETO INTERNAS, COM COLHER DE PEDREIRO. ARGAMASSA TRAÇO 1:3 COM	M2	848,75	33,95	33,95	33,95	33,95	33,95	33,95	33,95	33,95
1.3.1.3.2.	IMPERMEABILIZAÇÃO DE SUPERFÍCIE COM ARGAMASSA DE CIMENTO E AREIA, COM ADITIVO IMPERMEABILIZANTE, E = 1,5CM. AF 09/2023	M2	848,75	33,95	33,95	33,95	33,95	33,95	33,95	33,95	33,95
1.3.1.3.3.	IMPERMEABILIZAÇÃO DE SUPERFÍCIE COM EMULSÃO ASFÁLTICA, 2 DEMÃOS. AF 09/2023	M2	848,75	33,95	33,95	33,95	33,95	33,95	33,95	33,95	33,95
1.4.	SUPRAESTRUTURA		-								
1.4.1.	PILARES, VIGAS E LAJES		-								
1.4.1.0.1.	MONTAGEM E DESMONTAGEM DE FÔRMA DE PILARES RETANGULARES E ESTRUTURAS SIMILARES, PÉ-DIREITO SIMPLES, EM CHAPA DE	M2	359,75	14,39	14,39	14,39	14,39	14,39	14,39	14,39	14,39
1.4.1.0.2.	MONTAGEM E DESMONTAGEM DE FÔRMA DE VIGA, SEM ESCORAMENTO, PÉ-DIREITO SIMPLES, EM CHAPA DE MADEIRA	M2	513,50	20,54	20,54	20,54	20,54	20,54	20,54	20,54	20,54
1.4.1.0.3.	MONTAGEM E DESMONTAGEM DE FÔRMA DE VIGA, ESCORAMENTO COM GARFO DE MADEIRA, PÉ-DIREITO SIMPLES, EM CHAPA DE MADEIRA	M2	103,25	4,13	4,13	4,13	4,13	4,13	4,13	4,13	4,13
1.4.1.0.4.	ARMAÇÃO DE PILAR OU VIGA DE ESTRUTURA CONVENCIONAL DE CONCRETO ARMADO UTILIZANDO AÇO CA-60 DE 5,0 MM - MONTAGEM.	KG	1.760,00	70,40	70,40	70,40	70,40	70,40	70,40	70,40	70,40
1.4.1.0.5.	ARMAÇÃO DE PILAR OU VIGA DE ESTRUTURA CONVENCIONAL DE CONCRETO ARMADO UTILIZANDO AÇO CA-50 DE 6,3 MM - MONTAGEM.	KG	375,00	15,00	15,00	15,00	15,00	15,00	15,00	15,00	15,00
1.4.1.0.6.	ARMAÇÃO DE PILAR OU VIGA DE ESTRUTURA CONVENCIONAL DE CONCRETO ARMADO UTILIZANDO AÇO CA-50 DE 8,0 MM - MONTAGEM.	KG	1.632,50	65,30	65,30	65,30	65,30	65,30	65,30	65,30	65,30
1.4.1.0.7.	ARMAÇÃO DE PILAR OU VIGA DE ESTRUTURA CONVENCIONAL DE CONCRETO ARMADO UTILIZANDO AÇO CA-50 DE 10,0 MM - MONTAGEM.	KG	2.140,00	85,60	85,60	85,60	85,60	85,60	85,60	85,60	85,60
1.4.1.0.8.	LAJE PRÉ-MOLDADA UNIDIRECIONAL, BIAPOIADA, PARA PISO, ENCHIMENTO EM CERÂMICA, VIGOTA CONVENCIONAL, ALTURA TOTAL	M2	144,25	5,77	5,77	5,77	5,77	5,77	5,77	5,77	5,77
1.4.1.0.9.	CONCRETAGEM DE PILARES, FCK = 20 MPA, COM USO DE BALDES - LANÇAMENTO, ADENSAMENTO E ACABAMENTO.	M3	32,00	1,28	1,28	1,28	1,28	1,28	1,28	1,28	1,28
1.4.1.0.10.	CONCRETAGEM DE VIGAS E LAJES, FCK=20 MPA, PARA QUALQUER TIPO DE LAJE COM BALDES EM EDIFICAÇÃO TÉRREA - LANÇAMENTO,	M3	44,50	1,78	1,78	1,78	1,78	1,78	1,78	1,78	1,78
1.5.	PAREDES E PAINÉIS		-								
1.5.1.	ALVENARIA/FECHAMENTOS		-								
1.5.1.0.1.	ALVENARIA DE VEDAÇÃO DE BLOCOS CERÂMICOS FURADOS NA HORIZONTAL DE 9X19X19 CM (ESPESSURA 9 CM) E ARGAMASSA DE	M2	2.162,50	86,50	86,50	86,50	86,50	86,50	86,50	86,50	86,50
1.5.1.0.2.	VERGA PRÉ-MOLDADA COM ATÉ 1,5 M DE VÃO, ESPESSURA DE *10* CM. AF 03/2024	M	405,00	16,20	16,20	16,20	16,20	16,20	16,20	16,20	16,20
1.5.1.0.3.	CONTRAVERGA PRÉ-MOLDADA, ESPESSURA DE *10* CM. AF 03/2024	M	230,00	9,20	9,20	9,20	9,20	9,20	9,20	9,20	9,20
1.5.2.	ESQUADRIAS METÁLICAS		-								
1.5.2.0.1.	PORTA DE ALUMÍNIO DE ABRIR COM LAMBRI, COM GUARNIÇÃO, FIXAÇÃO COM PARAFUSOS - FORNECIMENTO E INSTALAÇÃO.	M2	84,00	3,36	3,36	3,36	3,36	3,36	3,36	3,36	3,36
1.5.2.0.2.	JANELA DE ALUMÍNIO DE CORRER COM 2 FOLHAS PARA VIDROS (VIDROS INCLUSOS), BATENTE/ REQUADRO 6 A 14 CM, ACABAMENTO	M2	65,00	2,60	2,60	2,60	2,60	2,60	2,60	2,60	2,60
1.5.2.0.3.	JANELA DE ALUMÍNIO DE CORRER COM 3 FOLHAS (2 VENEZIANAS E 1 FOLHA PARA VIDRO, VIDRO INCLUSO), BATENTE/ REQUADRO 6 A 14 CM,	M2	70,00	2,80	2,80	2,80	2,80	2,80	2,80	2,80	2,80



PLQ - PLANILHA DE LEVANTAMENTO DE QUANTIDADES  
Memória de Cálculo - OGU

Grau de Sigilo  
#PUBLICO

APELIDO DO EMPREENDIMENTO  
Casa térrea acessível, 2 quartos, Autil=47,46m², conforme Portaria MCID 1416/2023

Nº TransfereGOV  
974529

Nº OPERAÇÃO  
1099977-55

PROPONENTE / TOMADOR  
MUNICÍPIO DE SUMÉ - PB

				Casa 3	Casa 4	Casa 5	Casa 6	Casa 7	Casa 8	Casa 9	Casa 10
Item	Descrição	Unidade	Quantidade	3	4	5	6	7	8	9	10
Provisão habitacional no município de Sumé - Paraíba.				132.054,90	135.863,43	135.863,43	139.671,97	138.719,84	135.863,43	134.911,30	134.911,30
1.5.2.0.4.	JANELA DE ALUMÍNIO TIPO MAXIM-AR, BATENTE/ REQUADRO 3 A 14 CM, VIDRO INCLUSO, FIXAÇÃO COM PARAFUSO, SEM GUARNIÇÃO/ ALIZAR, CONTRAMARCO DE ALUMÍNIO, FIXAÇÃO COM ARGAMASSA - FORNECIMENTO E INSTALAÇÃO. AF_11/2024	M2	12,00	0,48	0,48	0,48	0,48	0,48	0,48	0,48	0,48
1.5.2.0.5.	GUARNIÇÃO DE ALUMÍNIO. AF_11/2024	M	540,00	21,60	21,60	21,60	21,60	21,60	21,60	21,60	21,60
1.5.2.0.6.	GUARNIÇÃO DE ALUMÍNIO. AF_11/2024	M	1.080,00	43,20	43,20	43,20	43,20	43,20	43,20	43,20	43,20
1.5.3.	ESQUADRIAS DE MADEIRAS		-								
1.5.3.0.1.	KIT DE PORTA DE MADEIRA PARA PINTURA, SEMI-OCA (LEVE OU MÉDIA), PADRÃO POPULAR, 80X210CM, ESPESSURA DE 3,5CM, ITENS INCLUSOS: COBERTURA E PROTEÇÕES	UN	75,00	3,00	3,00	3,00	3,00	3,00	3,00	3,00	3,00
1.6.	TELHADOS		-								
1.6.1.0.1.	TRAMA DE MADEIRA COMPOSTA POR RIPAS, CAIBROS E TERÇAS PARA TELHADOS DE ATÉ 2 ÁGUAS PARA TELHA CERÂMICA CAPA-CANAL, TELHAMENTO COM TELHA CERÂMICA CAPA-CANAL, TIPO PAULISTA, COM ATÉ 2 ÁGUAS, INCLUSO TRANSPORTE VERTICAL. AF_07/2019	M2	1.837,25	73,49	73,49	73,49	73,49	73,49	73,49	73,49	73,49
1.6.1.0.2.	PINTURA IMUNIZANTE PARA MADEIRA, 1 DEMÃO. AF_01/2021	M2	2.595,00	103,80	103,80	103,80	103,80	103,80	103,80	103,80	103,80
1.6.1.0.4.	AMARRAÇÃO DE TELHAS CERÂMICAS OU DE CONCRETO. AF_07/2019	UN	13.150,00	526,00	526,00	526,00	526,00	526,00	526,00	526,00	526,00
1.6.1.0.5.	CUMEEIRA PARA TELHA CERÂMICA EMBOÇADA COM ARGAMASSA TRAÇO 1:2:9 (CIMENTO, CAL E AREIA) PARA TELHADOS COM ATÉ 2	M	266,25	10,65	10,65	10,65	10,65	10,65	10,65	10,65	10,65
1.6.1.0.6.	FABRICAÇÃO E INSTALAÇÃO DE TESOURA INTEIRA EM MADEIRA NÃO APARELHADA, VÃO DE 6 M, PARA TELHA CERÂMICA OU DE CONCRETO, REVESTIMENTOS	UN	100,00	4,00	4,00	4,00	4,00	4,00	4,00	4,00	4,00
1.7.1.	REVESTIMENTOS INTERNOS		-								
1.7.1.0.1.	CHAPISCO APLICADO EM ALVENARIAS E ESTRUTURAS DE CONCRETO INTERNAS, COM COLHER DE PEDREIRO. ARGAMASSA TRAÇO 1:3 COM	M2	3.414,50	136,58	136,58	136,58	136,58	136,58	136,58	136,58	136,58
1.7.1.0.2.	CHAPISCO APLICADO NO TETO OU EM ALVENARIA E ESTRUTURA, COM ROLO PARA TEXTURA ACRÍLICA. ARGAMASSA TRAÇO 1:4 E EMULSÃO	M2	111,00	4,44	4,44	4,44	4,44	4,44	4,44	4,44	4,44
1.7.1.0.3.	EMBOÇO, EM ARGAMASSA TRAÇO 1:2:8, PREPARO MECÂNICO, APLICADO MANUALMENTE EM PAREDES INTERNAS, PARA AMBIENTES	M2	599,25	23,97	23,97	23,97	23,97	23,97	23,97	23,97	23,97
1.7.1.0.4.	MASSA ÚNICA, EM ARGAMASSA TRAÇO 1:2:8, PREPARO MECÂNICO, APLICADA MANUALMENTE EM PAREDES INTERNAS DE AMBIENTES COM	M2	2.001,25	80,05	80,05	80,05	80,05	80,05	80,05	80,05	80,05
1.7.1.0.5.	MASSA ÚNICA, EM ARGAMASSA TRAÇO 1:2:8 PREPARO MECÂNICO, APLICADA MANUALMENTE EM PAREDES INTERNAS DE AMBIENTES COM	M2	814,00	32,56	32,56	32,56	32,56	32,56	32,56	32,56	32,56
1.7.1.0.6.	MASSA ÚNICA, EM ARGAMASSA TRAÇO 1:2:8, PREPARO MECÂNICO, APLICADA MANUALMENTE EM TETO, E = 10MM, COM TALISCAS.	M2	111,00	4,44	4,44	4,44	4,44	4,44	4,44	4,44	4,44
1.7.2.	REVESTIMENTOS CERÂMICOS		-								
1.7.2.0.1.	REVESTIMENTO CERÂMICO PARA PAREDES INTERNAS COM PLACAS TIPO ESMALTADA DE DIMENSÕES 20X20 CM APLICADAS A MEIA ALTURA	M2	491,25	19,65	19,65	19,65	19,65	19,65	19,65	19,65	19,65
1.7.2.0.2.	REVESTIMENTO CERÂMICO PARA PAREDES INTERNAS COM PLACAS TIPO ESMALTADA DE DIMENSÕES 20X20 CM APLICADAS NA ALTURA	M2	108,00	4,32	4,32	4,32	4,32	4,32	4,32	4,32	4,32
1.7.3.	REVESTIMENTOS EXTERNOS		-								
1.7.3.0.1.	CHAPISCO APLICADO EM ALVENARIA (COM PRESENÇA DE VÃOS) E ESTRUTURAS DE CONCRETO DE FACHADA, COM COLHER DE	M2	758,75	30,35	30,35	30,35	30,35	30,35	30,35	30,35	30,35

**APELIDO DO EMPREENDIMENTO**  
Casa térrea acessível, 2 quartos, Autil=47,46m², conforme Portaria MCID 1416/2023

**Nº TransfereGOV**  
974529

**Nº OPERAÇÃO**  
1099977-55

**PROPONENTE / TOMADOR**  
MUNICIPIO DE SUME - PB

				Casa 3	Casa 4	Casa 5	Casa 6	Casa 7	Casa 8	Casa 9	Casa 10
Item	Descrição	Unidade	Quantidade	3	4	5	6	7	8	9	10
<b>Provisão habitacional no município de Sumé - Paraíba.</b>				<b>132.054,90</b>	<b>135.863,43</b>	<b>135.863,43</b>	<b>139.671,97</b>	<b>138.719,84</b>	<b>135.863,43</b>	<b>134.911,30</b>	<b>134.911,30</b>
1.7.3.0.2.	CHAPISCO APLICADO EM ALVENARIA (SEM PRESENÇA DE VÃOS) E ESTRUTURAS DE CONCRETO DE FACHADA, COM COLHER DE EMBOÇO OU MASSA ÚNICA EM ARGAMASSA TRAÇO 1:2:8, PREPARO MECÂNICO COM BETONEIRA 400 L, APLICADA MANUALMENTE EM PANOS	M2	761,25	30,45	30,45	30,45	30,45	30,45	30,45	30,45	30,45
1.7.3.0.3.	EMBOÇO OU MASSA ÚNICA EM ARGAMASSA TRAÇO 1:2:8, PREPARO MECÂNICO COM BETONEIRA 400 L, APLICADA MANUALMENTE EM PANOS	M2	761,25	30,45	30,45	30,45	30,45	30,45	30,45	30,45	30,45
1.7.3.0.4.	EMBOÇO OU MASSA ÚNICA EM ARGAMASSA TRAÇO 1:2:8, PREPARO MECÂNICO COM BETONEIRA 400 L, APLICADA MANUALMENTE EM PANOS	M2	758,75	30,35	30,35	30,35	30,35	30,35	30,35	30,35	30,35
1.7.4.	FORROS		-								
1.7.4.0.1.	FORRO EM RÉGUAS DE PVC, FRISADO, PARA AMBIENTES RESIDENCIAIS, INCLUSIVE ESTRUTURA UNIDIRECIONAL DE FIXAÇÃO. AF_08/2023_PS	M2	897,50	35,90	35,90	35,90	35,90	35,90	35,90	35,90	35,90
1.7.5.	PINTURA		-								
1.7.5.1.	PINTURAS INTERNAS		-								
1.7.5.1.1.	FUNDO SELADOR ACRÍLICO, APLICAÇÃO MANUAL EM PAREDE, UMA DEMÃO. AF_04/2023	M2	2.815,25	112,61	112,61	112,61	112,61	112,61	112,61	112,61	112,61
1.7.5.1.2.	FUNDO SELADOR ACRÍLICO, APLICAÇÃO MANUAL EM TETO, UMA DEMÃO. AF_04/2023	M2	111,00	4,44	4,44	4,44	4,44	4,44	4,44	4,44	4,44
1.7.5.1.3.	PINTURA LÁTEX ACRÍLICA STANDARD, APLICAÇÃO MANUAL EM TETO, DUAS DEMÃOS. AF_04/2023	M2	111,00	4,44	4,44	4,44	4,44	4,44	4,44	4,44	4,44
1.7.5.1.4.	PINTURA LÁTEX ACRÍLICA STANDARD, APLICAÇÃO MANUAL EM PAREDES, DUAS DEMÃOS. AF_04/2023	M2	2.815,25	112,61	112,61	112,61	112,61	112,61	112,61	112,61	112,61
1.7.5.2.	PINTURAS EXTERNAS		-								
1.7.5.2.1.	APLICAÇÃO MANUAL DE FUNDO SELADOR ACRÍLICO EM PAREDES EXTERNAS DE CASAS. AF_03/2024	M2	1.520,00	60,80	60,80	60,80	60,80	60,80	60,80	60,80	60,80
1.7.5.2.2.	PINTURA LÁTEX ACRÍLICA STANDARD, APLICAÇÃO MANUAL EM PAREDES, DUAS DEMÃOS. AF_04/2023	M2	1.520,00	60,80	60,80	60,80	60,80	60,80	60,80	60,80	60,80
1.7.5.3.	PINTURA ESQUADRIAS		-								
1.7.5.3.1.	LIXAMENTO DE MADEIRA PARA APLICAÇÃO DE FUNDO OU PINTURA. AF_01/2021	M2	374,00	14,96	14,96	14,96	14,96	14,96	14,96	14,96	14,96
1.7.5.3.2.	PINTURA FUNDO NIVELADOR ALQUÍDICO BRANCO EM MADEIRA. AF_01/2021	M2	374,00	14,96	14,96	14,96	14,96	14,96	14,96	14,96	14,96
1.7.5.3.3.	PINTURA TINTA DE ACABAMENTO (PIGMENTADA) ESMALTE SINTÉTICO ACETINADO EM MADEIRA, 2 DEMÃOS. AF_01/2021	M2	374,00	14,96	14,96	14,96	14,96	14,96	14,96	14,96	14,96
1.8.	PAVIMENTAÇÕES		-								
1.8.1.	PISO CERÂMICO		-								
1.8.1.0.1.	COMPACTAÇÃO MECÂNICA DE SOLO PARA EXECUÇÃO DE RADIER, PISO DE CONCRETO OU LAJE SOBRE SOLO, COM COMPACTADOR DE SOLOS	M2	1.346,75	53,87	53,87	53,87	53,87	53,87	53,87	53,87	53,87
1.8.1.0.2.	LASTRO COM MATERIAL GRANULAR (PEDRA BRITADA N.3), APLICADO EM PISOS OU LAJES SOBRE SOLO, ESPESSURA DE *10 CM*. AF_01/2024	M3	134,75	5,39	5,39	5,39	5,39	5,39	5,39	5,39	5,39
1.8.1.0.3.	CAMADA SEPARADORA PARA EXECUÇÃO DE RADIER, PISO DE CONCRETO OU LAJE SOBRE SOLO, EM LONA PLÁSTICA. AF_09/2021	M2	1.346,75	53,87	53,87	53,87	53,87	53,87	53,87	53,87	53,87
1.8.1.0.4.	LASTRO DE CONCRETO MAGRO, APLICADO EM PISOS, LAJES SOBRE SOLO OU RADIER, ESPESSURA DE 5 CM. AF_01/2024	M2	1.346,75	53,87	53,87	53,87	53,87	53,87	53,87	53,87	53,87
1.8.1.0.5.	CONTRAPISO EM ARGAMASSA TRAÇO 1:4 (CIMENTO E AREIA), PREPARO MECÂNICO COM BETONEIRA 400 L, APLICADO EM ÁREAS MOLHADAS	M2	378,25	15,13	15,13	15,13	15,13	15,13	15,13	15,13	15,13
1.8.1.0.6.	CONTRAPISO EM ARGAMASSA TRAÇO 1:4 (CIMENTO E AREIA), PREPARO MECÂNICO COM BETONEIRA 400 L, APLICADO EM ÁREAS SECAS SOBRE	M2	808,50	32,34	32,34	32,34	32,34	32,34	32,34	32,34	32,34



**PLQ - PLANILHA DE LEVANTAMENTO DE QUANTIDADES**  
Memória de Cálculo - OGU

Grau de Sigilo  
**#PUBLICO**

**APELIDO DO EMPREENDIMENTO**  
Casa térrea acessível, 2 quartos, Autil=47,46m², conforme Portaria MCID 1416/2023

**Nº TransfereGOV**  
974529

**Nº OPERAÇÃO**  
1099977-55

**PROPONENTE / TOMADOR**  
MUNICIPIO DE SUME - PB

				Casa 3	Casa 4	Casa 5	Casa 6	Casa 7	Casa 8	Casa 9	Casa 10
Item	Descrição	Unidade	Quantidade	3	4	5	6	7	8	9	10
<b>Provisão habitacional no município de Sumé - Paraíba.</b>				<b>132.054,90</b>	<b>135.863,43</b>	<b>135.863,43</b>	<b>139.671,97</b>	<b>138.719,84</b>	<b>135.863,43</b>	<b>134.911,30</b>	<b>134.911,30</b>
1.8.1.0.7.	REVESTIMENTO CERÂMICO PARA PISO COM PLACAS TIPO ESMALTADA DE DIMENSÕES 35X35 CM APLICADA EM AMBIENTES DE ÁREA ENTRE 5	M2	420,00	16,80	16,80	16,80	16,80	16,80	16,80	16,80	16,80
1.8.1.0.8.	REVESTIMENTO CERÂMICO PARA PISO COM PLACAS TIPO ESMALTADA DE DIMENSÕES 35X35 CM APLICADA EM AMBIENTES DE ÁREA MAIOR	M2	477,50	19,10	19,10	19,10	19,10	19,10	19,10	19,10	19,10
1.8.1.0.9.	REVESTIMENTO CERÂMICO PARA PISO COM PLACAS TIPO ESMALTADA DE DIMENSÕES 35X35 CM APLICADA EM AMBIENTES DE ÁREA MENOR	M2	289,00	11,56	11,56	11,56	11,56	11,56	11,56	11,56	11,56
1.8.2.	PISOS CIMENTADOS		-								
1.8.2.0.1.	COMPACTAÇÃO MECÂNICA DE SOLO PARA EXECUÇÃO DE RADIER, PISO DE CONCRETO OU LAJE SOBRE SOLO, COM COMPACTADOR DE SOLOS	M2	403,75	16,15	16,15	16,15	16,15	16,15	16,15	16,15	16,15
1.8.2.0.2.	EXECUÇÃO DE PASSEIO (CALÇADA) OU PISO DE CONCRETO COM CONCRETO MOLDADO IN LOCO, FEITO EM OBRA, ACABAMENTO	M3	28,25	1,13	1,13	1,13	1,13	1,13	1,13	1,13	1,13
1.8.3.	RODAPÉS, SOLEIRAS E PEITORIS		-								
1.8.3.0.1.	SOLEIRA EM MÁRMORE, LARGURA 15 CM, ESPESSURA 2,0 CM. AF_09/2020	M	63,00	2,52	2,52	2,52	2,52	2,52	2,52	2,52	2,52
1.8.3.0.2.	RODAPÉ CERÂMICO DE 7CM DE ALTURA COM PLACAS TIPO ESMALTADA DE DIMENSÕES 35X35CM. AF_02/2023	M	931,25	37,25	37,25	37,25	37,25	37,25	37,25	37,25	37,25
1.8.3.0.3.	PEITORIL LINEAR EM GRANITO OU MÁRMORE, L = 15CM, ASSENTADO COM ARGAMASSA 1:6 COM ADITIVO. AF_11/2020	M	162,50	6,50	6,50	6,50	6,50	6,50	6,50	6,50	6,50
1.9.	INSTALAÇÕES		-								
1.9.1.	ELÉTRICAS / TELEFÔNICAS		-								
1.9.1.1.	CENTRO DE DISTRIBUIÇÃO ELÉTRICA		-								
1.9.1.1.1.	DISJUNTOR MONOPOLAR TIPO DIN, CORRENTE NOMINAL DE 10A - FORNECIMENTO E INSTALAÇÃO. AF_07/2025	UN	50,00	2,00	2,00	2,00	2,00	2,00	2,00	2,00	2,00
1.9.1.1.2.	DISJUNTOR MONOPOLAR TIPO DIN, CORRENTE NOMINAL DE 16A - FORNECIMENTO E INSTALAÇÃO. AF_07/2025	UN	25,00	1,00	1,00	1,00	1,00	1,00	1,00	1,00	1,00
1.9.1.1.3.	DISJUNTOR MONOPOLAR TIPO DIN, CORRENTE NOMINAL DE 25A - FORNECIMENTO E INSTALAÇÃO. AF_07/2025	UN	25,00	1,00	1,00	1,00	1,00	1,00	1,00	1,00	1,00
1.9.1.1.4.	DISJUNTOR MONOPOLAR TIPO DIN, CORRENTE NOMINAL DE 50A - FORNECIMENTO E INSTALAÇÃO. AF_07/2025	UN	25,00	1,00	1,00	1,00	1,00	1,00	1,00	1,00	1,00
1.9.1.1.5.	DISJUNTOR BIPOLAR TIPO DR, CORRENTE NOMINAL DE 25A - FORNECIMENTO E INSTALAÇÃO.	UN	50,00	2,00	2,00	2,00	2,00	2,00	2,00	2,00	2,00
1.9.1.1.6.	ENTRADA DE ENERGIA ELÉTRICA, AÉREA, MONOFÁSICA, COM CAIXA DE EMBUTIR, CABO DE 10 MM2 E DISJUNTOR DIN 50A (NÃO INCLUSO O	UN	25,00	1,00	1,00	1,00	1,00	1,00	1,00	1,00	1,00
1.9.1.1.7.	QUADRO DE DISTRIBUIÇÃO DE LUZ EM PVC PARA 12 DISJUNTORES - FORNECIMENTO E INSTALAÇÃO.	UN	25,00	1,00	1,00	1,00	1,00	1,00	1,00	1,00	1,00
1.9.1.2.	ILUMINAÇÃO, TOMADAS E INTERRUPTORES		-								
1.9.1.2.1.	LUMINÁRIA TIPO PLAFON CIRCULAR, DE SOBREPOR, COM LED DE 12/13 W - FORNECIMENTO E INSTALAÇÃO. AF_09/2024	UN	175,00	7,00	7,00	7,00	7,00	7,00	7,00	7,00	7,00
1.9.1.2.2.	INTERRUPTOR SIMPLES (1 MÓDULO), 10A/250V, INCLUINDO SUPORTE E PLACA - FORNECIMENTO E INSTALAÇÃO. AF_03/2023	UN	125,00	5,00	5,00	5,00	5,00	5,00	5,00	5,00	5,00
1.9.1.2.3.	INTERRUPTOR SIMPLES (2 MÓDULOS), 10A/250V, INCLUINDO SUPORTE E PLACA - FORNECIMENTO E INSTALAÇÃO. AF_03/2023	UN	25,00	1,00	1,00	1,00	1,00	1,00	1,00	1,00	1,00
1.9.1.2.4.	TOMADA BAIXA DE EMBUTIR (1 MÓDULO), 2P+T 10 A, INCLUINDO SUPORTE E PLACA - FORNECIMENTO E INSTALAÇÃO. AF_03/2023	UN	250,00	10,00	10,00	10,00	10,00	10,00	10,00	10,00	10,00
1.9.1.2.5.	TOMADA MÉDIA DE EMBUTIR (1 MÓDULO), 2P+T 10 A, INCLUINDO SUPORTE E PLACA - FORNECIMENTO E INSTALAÇÃO. AF_03/2023	UN	150,00	6,00	6,00	6,00	6,00	6,00	6,00	6,00	6,00



**PLQ - PLANILHA DE LEVANTAMENTO DE QUANTIDADES**  
Memória de Cálculo - OGU

Grau de Sigilo  
**#PUBLICO**

**APELIDO DO EMPREENDIMENTO**  
Casa térrea acessível, 2 quartos, Autil=47,46m², conforme Portaria MCID 1416/2023

**Nº TransfereGOV**  
974529

**Nº OPERAÇÃO**  
1099977-55

**PROPONENTE / TOMADOR**  
MUNICÍPIO DE SUMÉ - PB

				Casa 3	Casa 4	Casa 5	Casa 6	Casa 7	Casa 8	Casa 9	Casa 10
Item	Descrição	Unidade	Quantidade	3	4	5	6	7	8	9	10
<b>Provisão habitacional no município de Sumé - Paraíba.</b>				<b>132.054,90</b>	<b>135.863,43</b>	<b>135.863,43</b>	<b>139.671,97</b>	<b>138.719,84</b>	<b>135.863,43</b>	<b>134.911,30</b>	<b>134.911,30</b>
1.9.1.2.6.	TOMADA ALTA DE EMBUTIR (1 MÓDULO), 2P+T 20 A, INCLUINDO SUPORTE E PLACA - FORNECIMENTO E INSTALAÇÃO. AF_03/2023	UN	25,00	1,00	1,00	1,00	1,00	1,00	1,00	1,00	1,00
1.9.1.2.7.	INTERRUPTOR PULSADOR CAMPAINHA (1 MÓDULO), 10A/250V, INCLUINDO SUPORTE E PLACA - FORNECIMENTO E INSTALAÇÃO.	UN	25,00	1,00	1,00	1,00	1,00	1,00	1,00	1,00	1,00
1.9.1.2.8.	CAMPAINHA CIGARRA (1 MÓDULO), 10A/250V, INCLUINDO SUPORTE E PLACA - FORNECIMENTO E INSTALAÇÃO. AF_03/2023	UN	25,00	1,00	1,00	1,00	1,00	1,00	1,00	1,00	1,00
1.9.1.2.9.	SUPORTE PARAFUSADO COM ESPELHO / PLACA DE ENCAIXE 4" X 2" BAIXO PARA PONTO ELÉTRICO - FORNECIMENTO E INSTALAÇÃO.	UN	50,00	2,00	2,00	2,00	2,00	2,00	2,00	2,00	2,00
1.9.1.2.10.	CAIXA RETANGULAR 4" X 2" BAIXA (0,30 M DO PISO), PVC, INSTALADA EM PAREDE - FORNECIMENTO E INSTALAÇÃO. AF_03/2023	UN	300,00	12,00	12,00	12,00	12,00	12,00	12,00	12,00	12,00
1.9.1.2.11.	CAIXA RETANGULAR 4" X 2" MÉDIA (1,30 M DO PISO), PVC, INSTALADA EM PAREDE - FORNECIMENTO E INSTALAÇÃO. AF_03/2023	UN	325,00	13,00	13,00	13,00	13,00	13,00	13,00	13,00	13,00
1.9.1.2.12.	CAIXA RETANGULAR 4" X 2" ALTA (2,00 M DO PISO), PVC, INSTALADA EM PAREDE - FORNECIMENTO E INSTALAÇÃO. AF_03/2023	UN	50,00	2,00	2,00	2,00	2,00	2,00	2,00	2,00	2,00
1.9.1.2.13.	CAIXA OCTOGONAL 3" X 3", PVC, INSTALADA EM LAJE - FORNECIMENTO E INSTALAÇÃO. AF_03/2023	UN	175,00	7,00	7,00	7,00	7,00	7,00	7,00	7,00	7,00
1.9.1.3.	FIOS E CABOS		-								
1.9.1.3.1.	CABO DE COBRE FLEXÍVEL ISOLADO, 1,5 MM², ANTI-CHAMA 450/750 V, PARA CIRCUITOS TERMINAIS - FORNECIMENTO E INSTALAÇÃO.	M	2.447,50	97,90	97,90	97,90	97,90	97,90	97,90	97,90	97,90
1.9.1.3.2.	CABO DE COBRE FLEXÍVEL ISOLADO, 2,5 MM², ANTI-CHAMA 450/750 V, PARA CIRCUITOS TERMINAIS - FORNECIMENTO E INSTALAÇÃO.	M	6.470,00	258,80	258,80	258,80	258,80	258,80	258,80	258,80	258,80
1.9.1.3.3.	CABO DE COBRE FLEXÍVEL ISOLADO, 4 MM², ANTI-CHAMA 450/750 V, PARA CIRCUITOS TERMINAIS - FORNECIMENTO E INSTALAÇÃO.	M	620,00	24,80	24,80	24,80	24,80	24,80	24,80	24,80	24,80
1.9.1.3.4.	CABO DE COBRE ISOLADO, 10 MM², ANTI-CHAMA 450/750 V, INSTALADO EM ELETROCALHA OU PERFILADO - FORNECIMENTO E INSTALAÇÃO.	M	647,50	25,90	25,90	25,90	25,90	25,90	25,90	25,90	25,90
1.9.1.3.5.	CABO DE COBRE FLEXÍVEL ISOLADO, 10 MM², 0,6/1,0 KV, PARA REDE AÉREA DE DISTRIBUIÇÃO DE ENERGIA ELÉTRICA DE BAIXA TENSÃO -	M	207,50	8,30	8,30	8,30	8,30	8,30	8,30	8,30	8,30
1.9.1.3.6.	ELETRODUTO FLEXÍVEL CORRUGADO, PVC, DN 25 MM (3/4"), PARA CIRCUITOS TERMINAIS, INSTALADO EM FORRO - FORNECIMENTO E	M	1.117,50	44,70	44,70	44,70	44,70	44,70	44,70	44,70	44,70
1.9.1.3.7.	ELETRODUTO FLEXÍVEL CORRUGADO, PVC, DN 25 MM (3/4"), PARA CIRCUITOS TERMINAIS, INSTALADO EM PAREDE - FORNECIMENTO E	M	1.457,50	58,30	58,30	58,30	58,30	58,30	58,30	58,30	58,30
1.9.1.3.8.	ELETRODUTO FLEXÍVEL CORRUGADO REFORÇADO, PVC, DN 25 MM (3/4"), PARA CIRCUITOS TERMINAIS, INSTALADO EM LAJE -	M	551,50	22,06	22,06	22,06	22,06	22,06	22,06	22,06	22,06
1.9.1.3.9.	RASGO LINEAR MANUAL EM ALVENARIA, PARA ELETRODUTOS, DIÂMETROS MENORES OU IGUAIS A 40 MM. AF_09/2023	M	1.457,50	58,30	58,30	58,30	58,30	58,30	58,30	58,30	58,30
1.9.2.	HIDRÁULICAS / GÁS / INCÊNCIO		-								
1.9.2.1.	TUBULAÇÕES E CONEXÕES HIDRÁULICAS		-								
1.9.2.1.1.	JOELHO 90 GRAUS COM BUCHA DE LATÃO, PVC, SOLDÁVEL, DN 25MM, X 1/2 INSTALADO EM RAMAL OU SUB-RAMAL DE ÁGUA - FORNECIMENTO E	UN	175,00	7,00	7,00	7,00	7,00	7,00	7,00	7,00	7,00
1.9.2.1.2.	JOELHO 90 GRAUS, PVC, SOLDÁVEL, DN 25MM, INSTALADO EM RAMAL DE DISTRIBUIÇÃO DE ÁGUA - FORNECIMENTO E INSTALAÇÃO.	UN	200,00	8,00	8,00	8,00	8,00	8,00	8,00	8,00	8,00
1.9.2.1.3.	TE, PVC, SOLDÁVEL, DN 25MM, INSTALADO EM RAMAL OU SUB-RAMAL DE ÁGUA - FORNECIMENTO E INSTALAÇÃO. AF_06/2022	UN	100,00	4,00	4,00	4,00	4,00	4,00	4,00	4,00	4,00
1.9.2.1.4.	ADAPTADOR CURTO COM BOLSA E ROSCA PARA REGISTRO, PVC, SOLDÁVEL, DN 25MM X 3/4, INSTALADO EM RAMAL OU SUB-RAMAL DE	UN	200,00	8,00	8,00	8,00	8,00	8,00	8,00	8,00	8,00



**PLQ - PLANILHA DE LEVANTAMENTO DE QUANTIDADES**  
Memória de Cálculo - OGU

Grau de Sigilo  
**#PUBLICO**

**APELIDO DO EMPREENDIMENTO**  
Casa térrea acessível, 2 quartos, Autil=47,46m², conforme Portaria MCID 1416/2023

**Nº TransfereGOV**  
974529

**Nº OPERAÇÃO**  
1099977-55

**PROPONENTE / TOMADOR**  
MUNICIPIO DE SUME - PB

				Casa 3	Casa 4	Casa 5	Casa 6	Casa 7	Casa 8	Casa 9	Casa 10
Item	Descrição	Unidade	Quantidade	3	4	5	6	7	8	9	10
<b>Provisão habitacional no município de Sumé - Paraíba.</b>				<b>132.054,90</b>	<b>135.863,43</b>	<b>135.863,43</b>	<b>139.671,97</b>	<b>138.719,84</b>	<b>135.863,43</b>	<b>134.911,30</b>	<b>134.911,30</b>
1.9.2.1.5.	TUBO, PVC, SOLDÁVEL, DE 25MM, INSTALADO EM PRUMADA DE ÁGUA - FORNECIMENTO E INSTALAÇÃO. AF_06/2022	M	127,50	5,10	5,10	5,10	5,10	5,10	5,10	5,10	5,10
1.9.2.1.6.	TUBO, PVC, SOLDÁVEL, DE 25MM, INSTALADO EM RAMAL OU SUB-RAMAL DE ÁGUA - FORNECIMENTO E INSTALAÇÃO. AF_06/2022	M	217,50	8,70	8,70	8,70	8,70	8,70	8,70	8,70	8,70
1.9.2.1.7.	FORNECIMENTO E INSTALAÇÃO DE PRESSURIZADOR ACOPLADO AO CHUVEIRO (TENSÃO: 220V - PRESSÃO MINIMA: 0,7MCA / PRESSÃO	UN	25,00	1,00	1,00	1,00	1,00	1,00	1,00	1,00	1,00
1.9.2.2.	REGISTROS		-								
1.9.2.2.1.	REGISTRO DE PRESSÃO BRUTO, LATÃO, ROSCÁVEL, 3/4", COM ACABAMENTO E CANOPLA CROMADOS - FORNECIMENTO E	UN	25,00	1,00	1,00	1,00	1,00	1,00	1,00	1,00	1,00
1.9.2.2.2.	REGISTRO DE GAVETA BRUTO, LATÃO, ROSCÁVEL, 3/4", COM ACABAMENTO E CANOPLA CROMADOS - FORNECIMENTO E	UN	75,00	3,00	3,00	3,00	3,00	3,00	3,00	3,00	3,00
1.9.2.2.3.	REGISTRO DE ESFERA, PVC, SOLDÁVEL, COM VOLANTE, DN 32 MM - FORNECIMENTO E INSTALAÇÃO. AF_08/2021	UN	50,00	2,00	2,00	2,00	2,00	2,00	2,00	2,00	2,00
1.9.2.2.4.	ENGATE FLEXÍVEL EM PLÁSTICO BRANCO, 1/2" X 40CM - FORNECIMENTO E INSTALAÇÃO. AF_01/2020	UN	100,00	4,00	4,00	4,00	4,00	4,00	4,00	4,00	4,00
1.9.2.3.	ENTRADA / ALIMENTAÇÃO HIDRÁULICA		-								
1.9.2.3.1.	KIT CAVALETE PARA MEDIÇÃO DE ÁGUA - ENTRADA INDIVIDUALIZADA, EM PVC 25 MM (3/4"), PARA 1 MEDIDOR - FORNECIMENTO E INSTALAÇÃO	UN	25,00	1,00	1,00	1,00	1,00	1,00	1,00	1,00	1,00
1.9.2.3.2.	CAIXA DE EMBUTIR EM POLICARBONATO PARA ABRIGO DE HIDRÔMETRO - FORNECIMENTO E INSTALAÇÃO (EXCLUSIVE	UN	25,00	1,00	1,00	1,00	1,00	1,00	1,00	1,00	1,00
1.9.2.3.3.	REGISTRO DE GAVETA BRUTO, LATÃO, ROSCÁVEL, 3/4" - FORNECIMENTO E INSTALAÇÃO. AF_08/2021	UN	25,00	1,00	1,00	1,00	1,00	1,00	1,00	1,00	1,00
1.9.2.3.4.	TUBO, PVC, SOLDÁVEL, DE 25MM, INSTALADO EM RAMAL DE DISTRIBUIÇÃO DE ÁGUA - FORNECIMENTO E INSTALAÇÃO. AF_06/2022	M	168,75	6,75	6,75	6,75	6,75	6,75	6,75	6,75	6,75
1.9.2.3.5.	TUBO, PVC, SOLDÁVEL, DE 25MM, INSTALADO EM PRUMADA DE ÁGUA - FORNECIMENTO E INSTALAÇÃO. AF_06/2022	M	75,00	3,00	3,00	3,00	3,00	3,00	3,00	3,00	3,00
1.9.2.3.6.	JOELHO 90 GRAUS, PVC, SOLDÁVEL, DN 25MM, INSTALADO EM RAMAL DE DISTRIBUIÇÃO DE ÁGUA - FORNECIMENTO E INSTALAÇÃO.	UN	50,00	2,00	2,00	2,00	2,00	2,00	2,00	2,00	2,00
1.9.2.3.7.	TE, PVC, SOLDÁVEL, DN 25MM, INSTALADO EM RAMAL DE DISTRIBUIÇÃO DE ÁGUA - FORNECIMENTO E INSTALAÇÃO. AF_06/2022	UN	25,00	1,00	1,00	1,00	1,00	1,00	1,00	1,00	1,00
1.9.2.4.	CAIXA D'ÁGUA E BARRILETE		-								
1.9.2.4.1.	CAIXA D'ÁGUA EM POLIETILENO, 500 LITROS - FORNECIMENTO E INSTALAÇÃO. AF_06/2021	UN	25,00	1,00	1,00	1,00	1,00	1,00	1,00	1,00	1,00
1.9.2.4.2.	FURO EM CAIXA D'ÁGUA COM ESPESSURA DE 2 ATÉ 5 MM E DIÂMETRO DE 25 MM. AF_06/2021	UN	25,00	1,00	1,00	1,00	1,00	1,00	1,00	1,00	1,00
1.9.2.4.3.	FURO EM CAIXA D'ÁGUA COM ESPESSURA DE 2 ATÉ 5 MM E DIÂMETRO DE 32 MM. AF_06/2021	UN	50,00	2,00	2,00	2,00	2,00	2,00	2,00	2,00	2,00
1.9.2.4.4.	ADAPTADOR COM FLANGE E ANEL DE VEDAÇÃO, PVC, SOLDÁVEL, DN 25 MM X 3/4", INSTALADO EM RESERVAÇÃO PREDIAL DE ÁGUA -	UN	25,00	1,00	1,00	1,00	1,00	1,00	1,00	1,00	1,00
1.9.2.4.5.	ADAPTADOR COM FLANGE E ANEL DE VEDAÇÃO, PVC, SOLDÁVEL, DN 32 MM X 1", INSTALADO EM RESERVAÇÃO PREDIAL DE ÁGUA -	UN	50,00	2,00	2,00	2,00	2,00	2,00	2,00	2,00	2,00
1.9.2.4.6.	TORNEIRA DE BOIA PARA CAIXA D'ÁGUA, ROSCÁVEL, 3/4" - FORNECIMENTO E INSTALAÇÃO. AF_08/2021	UN	25,00	1,00	1,00	1,00	1,00	1,00	1,00	1,00	1,00
1.9.2.4.7.	JOELHO 90 GRAUS, PVC, SOLDÁVEL, DN 25MM, INSTALADO EM RAMAL DE DISTRIBUIÇÃO DE ÁGUA - FORNECIMENTO E INSTALAÇÃO.	UN	200,00	8,00	8,00	8,00	8,00	8,00	8,00	8,00	8,00





PLQ - PLANILHA DE LEVANTAMENTO DE QUANTIDADES  
Memória de Cálculo - OGU

Grau de Sigilo  
#PUBLICO

APELIDO DO EMPREENDIMENTO  
Casa térrea acessível, 2 quartos, Autil=47,46m², conforme Portaria MCID 1416/2023

Nº TransfereGOV  
974529

Nº OPERAÇÃO  
1099977-55

PROPONENTE / TOMADOR  
MUNICÍPIO DE SUMÉ - PB

				Casa 3	Casa 4	Casa 5	Casa 6	Casa 7	Casa 8	Casa 9	Casa 10
Item	Descrição	Unidade	Quantidade	3	4	5	6	7	8	9	10
Provisão habitacional no município de Sumé - Paraíba.				132.054,90	135.863,43	135.863,43	139.671,97	138.719,84	135.863,43	134.911,30	134.911,30
1.9.2.4.8.	JOELHO 90 GRAUS, PVC, SOLDÁVEL, DN 32MM, INSTALADO EM RAMAL DE DISTRIBUIÇÃO DE ÁGUA - FORNECIMENTO E INSTALAÇÃO.	UN	100,00	4,00	4,00	4,00	4,00	4,00	4,00	4,00	4,00
1.9.2.4.9.	JOELHO 45 GRAUS, PVC, SOLDÁVEL, DN 32MM, INSTALADO EM RAMAL DE DISTRIBUIÇÃO DE ÁGUA - FORNECIMENTO E INSTALAÇÃO.	UN	25,00	1,00	1,00	1,00	1,00	1,00	1,00	1,00	1,00
1.9.2.4.10.	BUCHA DE REDUÇÃO, CURTA, PVC, SOLDÁVEL, DN 32 X 25 MM, INSTALADO EM RAMAL DE DISTRIBUIÇÃO DE ÁGUA - FORNECIMENTO E	UN	50,00	2,00	2,00	2,00	2,00	2,00	2,00	2,00	2,00
1.9.2.4.11.	TE, PVC, SOLDÁVEL, DN 32MM, INSTALADO EM RAMAL DE DISTRIBUIÇÃO DE ÁGUA - FORNECIMENTO E INSTALAÇÃO. AF_06/2022	UN	75,00	3,00	3,00	3,00	3,00	3,00	3,00	3,00	3,00
1.9.2.4.12.	TÊ DE REDUÇÃO, PVC, SOLDÁVEL, DN 32MM X 25MM, INSTALADO EM RAMAL DE DISTRIBUIÇÃO DE ÁGUA - FORNECIMENTO E INSTALAÇÃO.	UN	25,00	1,00	1,00	1,00	1,00	1,00	1,00	1,00	1,00
1.9.2.4.13.	TUBO, PVC, SOLDÁVEL, DE 25MM, INSTALADO EM RAMAL DE DISTRIBUIÇÃO DE ÁGUA - FORNECIMENTO E INSTALAÇÃO. AF_06/2022	M	110,00	4,40	4,40	4,40	4,40	4,40	4,40	4,40	4,40
1.9.2.4.14.	TUBO, PVC, SOLDÁVEL, DE 32MM, INSTALADO EM RAMAL DE DISTRIBUIÇÃO DE ÁGUA - FORNECIMENTO E INSTALAÇÃO. AF_06/2022	M	263,75	10,55	10,55	10,55	10,55	10,55	10,55	10,55	10,55
1.9.3.	SANITÁRIAS / PLUVIAL		-								
1.9.3.1.	TUBULAÇÕES E CONEXÕES SANITÁRIAS		-								
1.9.3.1.1.	JOELHO 45 GRAUS, PVC, SERIE NORMAL, ESGOTO PREDIAL, DN 40 MM, JUNTA SOLDÁVEL, FORNECIDO E INSTALADO EM RAMAL DE DESCARGA	UN	75,00	3,00	3,00	3,00	3,00	3,00	3,00	3,00	3,00
1.9.3.1.2.	JOELHO 45 GRAUS, PVC, SERIE NORMAL, ESGOTO PREDIAL, DN 50 MM, JUNTA ELÁSTICA, FORNECIDO E INSTALADO EM RAMAL DE DESCARGA	UN	50,00	2,00	2,00	2,00	2,00	2,00	2,00	2,00	2,00
1.9.3.1.3.	JOELHO 90 GRAUS, PVC, SERIE NORMAL, ESGOTO PREDIAL, DN 40 MM, JUNTA SOLDÁVEL, FORNECIDO E INSTALADO EM RAMAL DE DESCARGA	UN	50,00	2,00	2,00	2,00	2,00	2,00	2,00	2,00	2,00
1.9.3.1.4.	JOELHO 90 GRAUS, PVC, SERIE NORMAL, ESGOTO PREDIAL, DN 50 MM, JUNTA ELÁSTICA, FORNECIDO E INSTALADO EM RAMAL DE DESCARGA	UN	225,00	9,00	9,00	9,00	9,00	9,00	9,00	9,00	9,00
1.9.3.1.5.	JOELHO 90 GRAUS, PVC, SERIE NORMAL, ESGOTO PREDIAL, DN 100 MM, JUNTA ELÁSTICA, FORNECIDO E INSTALADO EM RAMAL DE DESCARGA	UN	25,00	1,00	1,00	1,00	1,00	1,00	1,00	1,00	1,00
1.9.3.1.6.	TE, PVC, SERIE NORMAL, ESGOTO PREDIAL, DN 50 X 50 MM, JUNTA ELÁSTICA, FORNECIDO E INSTALADO EM RAMAL DE DESCARGA OU	UN	25,00	1,00	1,00	1,00	1,00	1,00	1,00	1,00	1,00
1.9.3.1.7.	JUNÇÃO DE REDUÇÃO INVERTIDA, PVC, SÉRIE NORMAL, ESGOTO PREDIAL, DN 100 X 50 MM, JUNTA ELÁSTICA, FORNECIDO E INSTALADO	UN	25,00	1,00	1,00	1,00	1,00	1,00	1,00	1,00	1,00
1.9.3.1.8.	TERMINAL DE VENTILAÇÃO, PVC, SÉRIE NORMAL, ESGOTO PREDIAL, DN 50 MM, JUNTA SOLDÁVEL, FORNECIDO E INSTALADO EM PRUMADA DE	UN	25,00	1,00	1,00	1,00	1,00	1,00	1,00	1,00	1,00
1.9.3.1.9.	TUBO PVC, SERIE NORMAL, ESGOTO PREDIAL, DN 40 MM, FORNECIDO E INSTALADO EM RAMAL DE DESCARGA OU RAMAL DE ESGOTO	M	83,75	3,35	3,35	3,35	3,35	3,35	3,35	3,35	3,35
1.9.3.1.10.	TUBO PVC, SERIE NORMAL, ESGOTO PREDIAL, DN 50 MM, FORNECIDO E INSTALADO EM RAMAL DE DESCARGA OU RAMAL DE ESGOTO	M	255,25	10,21	10,21	10,21	10,21	10,21	10,21	10,21	10,21
1.9.3.1.11.	TUBO PVC, SERIE NORMAL, ESGOTO PREDIAL, DN 50 MM, FORNECIDO E INSTALADO EM PRUMADA DE ESGOTO SANITÁRIO OU VENTILAÇÃO.	M	100,00	4,00	4,00	4,00	4,00	4,00	4,00	4,00	4,00
1.9.3.1.12.	TUBO PVC, SERIE NORMAL, ESGOTO PREDIAL, DN 100 MM, FORNECIDO E INSTALADO EM RAMAL DE DESCARGA OU RAMAL DE ESGOTO	M	845,00	33,80	33,80	33,80	33,80	33,80	33,80	33,80	33,80
1.9.3.2.	ACESSÓRIOS / CAIXAS SANITÁRIAS		-								
1.9.3.2.1.	CAIXA ENTERRADA HIDRÁULICA RETANGULAR EM ALVENARIA COM TIJOLOS CERÂMICOS MACIÇOS, DIMENSÕES INTERNAS: 0,6X0,6X0,6 M	UN	125,00	5,00	5,00	5,00	5,00	5,00	5,00	5,00	5,00
1.9.3.2.2.	CAIXA SIFONADA, PVC, DN 100 X 100 X 50 MM, JUNTA ELÁSTICA, FORNECIDA E INSTALADA EM RAMAL DE DESCARGA OU EM RAMAL DE	UN	25,00	1,00	1,00	1,00	1,00	1,00	1,00	1,00	1,00





**PLQ - PLANILHA DE LEVANTAMENTO DE QUANTIDADES**  
Memória de Cálculo - OGU

Grau de Sigilo  
**#PUBLICO**

**APELIDO DO EMPREENDIMENTO**  
Casa térrea acessível, 2 quartos, Autil=47,46m², conforme Portaria MCID 1416/2023

**Nº TransfereGOV**  
974529

**Nº OPERAÇÃO**  
1099977-55

**PROPONENTE / TOMADOR**  
MUNICÍPIO DE SUMÉ - PB

				Casa 3	Casa 4	Casa 5	Casa 6	Casa 7	Casa 8	Casa 9	Casa 10
Item	Descrição	Unidade	Quantidade	3	4	5	6	7	8	9	10
<b>Provisão habitacional no município de Sumé - Paraíba.</b>				<b>132.054,90</b>	<b>135.863,43</b>	<b>135.863,43</b>	<b>139.671,97</b>	<b>138.719,84</b>	<b>135.863,43</b>	<b>134.911,30</b>	<b>134.911,30</b>
1.9.3.2.3.	RALO SIFONADO REDONDO, PVC, DN 100 X 40 MM, JUNTA SOLDÁVEL, FORNECIDO E INSTALADO EM RAMAL DE DESCARGA OU EM RAMAL DE	UN	25,00	1,00	1,00	1,00	1,00	1,00	1,00	1,00	1,00
1.9.3.2.4.	RALO SECO CÔNICO, PVC, DN 100 X 40 MM, JUNTA SOLDÁVEL, FORNECIDO E INSTALADO EM RAMAL DE DESCARGA OU EM RAMAL DE	UN	25,00	1,00	1,00	1,00	1,00	1,00	1,00	1,00	1,00
1.9.3.2.5.	CAIXA DE GORDURA SIMPLES (CAPACIDADE: 36L), RETANGULAR, EM ALVENARIA COM TIJOLOS CERÂMICOS MACIÇOS, DIMENSÕES INTERNAS	UN	25,00	1,00	1,00	1,00	1,00	1,00	1,00	1,00	1,00
1.9.3.2.6.	FOSSA SÉPTICA E SUMIDOURO EM ANÉIS D=1,20M	UN	25,00	1,00	1,00	1,00	1,00	1,00	1,00	1,00	1,00
1.9.4.	APARELHOS, METAIS E BANCADAS		-								
1.9.4.0.1.	VASO SANITÁRIO SIFONADO COM CAIXA ACOPLADA LOUÇA BRANCA, INCLUSO ENGATE FLEXÍVEL EM PLÁSTICO BRANCO, 1/2 X 40CM -	UN	25,00	1,00	1,00	1,00	1,00	1,00	1,00	1,00	1,00
1.9.4.0.2.	LAVATÓRIO LOUÇA BRANCA SUSPENSO, 29,5 X 39CM OU EQUIVALENTE, PADRÃO POPULAR, INCLUSO SIFÃO FLEXÍVEL EM PVC, VÁLVULA E	UN	25,00	1,00	1,00	1,00	1,00	1,00	1,00	1,00	1,00
1.9.4.0.3.	BANCADA DE MÁRMORE SINTÉTICO 120 X 60CM, COM CUBA INTEGRADA, INCLUSO SIFÃO TIPO FLEXÍVEL EM PVC, VÁLVULA EM PLÁSTICO	UN	25,00	1,00	1,00	1,00	1,00	1,00	1,00	1,00	1,00
1.9.4.0.4.	TANQUE DE MÁRMORE SINTÉTICO COM COLUNA, 22L OU EQUIVALENTE, INCLUSO SIFÃO FLEXÍVEL EM PVC, VÁLVULA PLÁSTICA E TORNEIRA DE	UN	25,00	1,00	1,00	1,00	1,00	1,00	1,00	1,00	1,00
1.9.4.0.5.	CHUVEIRO ELÉTRICO COMUM CORPO PLÁSTICO, TIPO DUCHA - FORNECIMENTO E INSTALAÇÃO. AF_01/2020	UN	25,00	1,00	1,00	1,00	1,00	1,00	1,00	1,00	1,00
1.9.4.0.6.	KIT DE ACESSÓRIOS PARA BANHEIRO EM METAL CROMADO, 5 PECAS, INCLUSO FIXAÇÃO. AF_01/2020	UN	25,00	1,00	1,00	1,00	1,00	1,00	1,00	1,00	1,00
1.10.	CALAFETE / LIMPEZA		-								
1.10.0.0.1.	LIMPEZA DE BACIA SANITÁRIA, BIDÊ OU MICTÓRIO EM LOUÇA, INCLUSIVE METAIS CORRESPONDENTES. AF_04/2019	UN	25,00	1,00	1,00	1,00	1,00	1,00	1,00	1,00	1,00
1.10.0.0.2.	LIMPEZA DE BANCADA DE PEDRA (MÁRMORE OU GRANITO). AF_04/2019	M2	18,00	0,72	0,72	0,72	0,72	0,72	0,72	0,72	0,72
1.10.0.0.3.	LIMPEZA DE CONTRAPISO COM VASSOURA A SECO. AF_04/2019	M2	403,75	16,15	16,15	16,15	16,15	16,15	16,15	16,15	16,15
1.10.0.0.4.	LIMPEZA DE FORRO REMOVÍVEL COM PANO ÚMIDO. AF_04/2019	M2	897,50	35,90	35,90	35,90	35,90	35,90	35,90	35,90	35,90
1.10.0.0.5.	LIMPEZA DE JANELA DE VIDRO COM CAIXILHO EM AÇO/ALUMÍNIO/PVC. AF_04/2019	M2	294,00	11,76	11,76	11,76	11,76	11,76	11,76	11,76	11,76
1.10.0.0.6.	LIMPEZA DE PISO CERÂMICO OU PORCELANATO UTILIZANDO DETERGENTE NEUTRO E ESCOVAÇÃO MANUAL. AF_04/2019	M2	1.186,50	47,46	47,46	47,46	47,46	47,46	47,46	47,46	47,46
1.10.0.0.7.	LIMPEZA DE PORTA DE MADEIRA. AF_04/2019	M2	252,00	10,08	10,08	10,08	10,08	10,08	10,08	10,08	10,08
1.10.0.0.8.	LIMPEZA DE REVESTIMENTO CERÂMICO EM PAREDE UTILIZANDO DETERGENTE NEUTRO E ESCOVAÇÃO MANUAL. AF_04/2019	M2	599,25	23,97	23,97	23,97	23,97	23,97	23,97	23,97	23,97
1.10.0.0.9.	LIMPEZA DE TANQUE OU LAVATÓRIO DE LOUÇA ISOLADO, INCLUSIVE METAIS CORRESPONDENTES. AF_04/2019	UN	50,00	2,00	2,00	2,00	2,00	2,00	2,00	2,00	2,00
1.11.	COMPLEMENTAÇÕES		-								
1.11.0.0.1.	BARRA DE APOIO RETA, EM AÇO INOX POLIDO, COMPRIMENTO 60CM, FIXADA NA PAREDE - FORNECIMENTO E INSTALAÇÃO. AF_01/2020	UN	8,00								
1.11.0.0.2.	BANCO ARTICULADO, EM AÇO INOX, PARA PCD, FIXADO NA PAREDE - FORNECIMENTO E INSTALAÇÃO. AF_01/2020	UN	2,00								



PLQ - PLANILHA DE LEVANTAMENTO DE QUANTIDADES  
Memória de Cálculo - OGU

Grau de Sigilo  
#PUBLICO

APELIDO DO EMPREENDIMENTO	Nº TransfereGOV	Nº OPERAÇÃO	PROPONENTE / TOMADOR
Casa térrea acessível, 2 quartos, Autil=47,46m², conforme Portaria MCID 1416/2023	974529	1099977-55	MUNICIPIO DE SUME - PB

				Casa 3	Casa 4	Casa 5	Casa 6	Casa 7	Casa 8	Casa 9	Casa 10
Item	Descrição	Unidade	Quantidade	3	4	5	6	7	8	9	10
Provisão habitacional no município de Sumé - Paraíba.				132.054,90	135.863,43	135.863,43	139.671,97	138.719,84	135.863,43	134.911,30	134.911,30

SUME - PB  
Local  
  
sexta-feira, 19 de dezembro de 2025  
Data

Responsável Técnico  
Nome: SÂMARA KYARA OLIVEIRA SARAIVA  
CREA/CAU: 161997596-3  
ART/RRT: PB20250784851



PLQ - PLANILHA DE LEVANTAMENTO DE QUANTIDADES  
Memória de Cálculo - OGU

Grau de Sigilo  
#PUBLICO

APELIDO DO EMPREENDIMENTO  
Casa térrea acessível, 2 quartos, Autil=47,46m², conforme Portaria MCID 1416/2023

Nº TransfereGOV  
974529

Nº OPERAÇÃO  
1099977-55

PROPONENTE / TOMADOR  
MUNICÍPIO DE SUMÉ - PB

				Casa 11	Casa 12	Casa 13	Casa 14	Casa 15	Casa 16	Casa 17	Casa 18
Item	Descrição	Unidade	Quantidade	11	12	13	14	15	16	17	18
Provisão habitacional no município de Sumé - Paraíba.				133.959,16	133.959,16	133.959,16	133.959,16	133.959,16	128.246,36	128.246,36	128.246,36
1.	CONSTRUÇÃO DE HABITAÇÃO DE INTERESSE SOCIAL - HIS - PADRÃO POPULAR		-								
1.1.	SERVIÇOS PRELIMINARES		-								
1.1.0.0.1.	FORNECIMENTO E INSTALAÇÃO DE PLACA DE OBRA COM CHAPA GALVANIZADA E ESTRUTURA DE MADEIRA. AF_03/2022_PS	M2	8,00								
1.1.0.0.2.	LIMPEZA MECANIZADA DE CAMADA VEGETAL, VEGETAÇÃO E PEQUENAS	M2	4.000,00								
1.2.	ADMINISTRAÇÃO LOCAL		-								
1.2.0.0.1.	ADMINISTRAÇÃO LOCAL	UN	1,00	0,06	0,06	0,06	0,06	0,06			
1.3.	FUNDAÇÕES E CONTENÇÕES		-								
1.3.1.	FUNDAÇÕES		-								
1.3.1.1.	SAPATA		-								
1.3.1.1.1.	ESCAVAÇÃO MECANIZADA PARA BLOCO DE COROAMENTO OU SAPATA COM RETROESCAVADEIRA (INCLUINDO ESCAVAÇÃO PARA COLOCAÇÃO	M3	218,50	8,74	8,74	8,74	8,74	8,74	8,74	8,74	8,74
1.3.1.1.2.	PREPARO DE FUNDO DE VALA COM LARGURA MENOR QUE 1,5 M (ACERTO DO SOLO NATURAL). AF_08/2020	M2	117,00	4,68	4,68	4,68	4,68	4,68	4,68	4,68	4,68
1.3.1.1.3.	LASTRO DE CONCRETO MAGRO, APLICADO EM BLOCOS DE COROAMENTO OU SAPATAS, ESPESSURA DE 5 CM. AF_01/2024	M2	117,00	4,68	4,68	4,68	4,68	4,68	4,68	4,68	4,68
1.3.1.1.4.	FABRICAÇÃO, MONTAGEM E DESMONTAGEM DE FÔRMA PARA SAPATA, EM CHAPA DE MADEIRA COMPENSADA RESINADA, E=17 MM, 4	M2	364,00	14,56	14,56	14,56	14,56	14,56	14,56	14,56	14,56
1.3.1.1.5.	ARMAÇÃO DE SAPATA ISOLADA, VIGA BALDRAME E SAPATA CORRIDA UTILIZANDO AÇO CA-50 DE 10 MM - MONTAGEM. AF_01/2024	KG	1.267,50	50,70	50,70	50,70	50,70	50,70	50,70	50,70	50,70
1.3.1.1.6.	ARMAÇÃO DE SAPATA ISOLADA, VIGA BALDRAME E SAPATA CORRIDA UTILIZANDO AÇO CA-50 DE 6,3 MM - MONTAGEM. AF_01/2024	KG	667,50	26,70	26,70	26,70	26,70	26,70	26,70	26,70	26,70
1.3.1.1.7.	ARMAÇÃO DE SAPATA ISOLADA, VIGA BALDRAME E SAPATA CORRIDA UTILIZANDO AÇO CA-60 DE 5 MM - MONTAGEM. AF_01/2024	KG	320,00	12,80	12,80	12,80	12,80	12,80	12,80	12,80	12,80
1.3.1.1.8.	CONCRETAGEM DE SAPATA, FCK 20 MPA, COM USO DE JERICA - LANÇAMENTO, ADENSAMENTO E ACABAMENTO.	M3	35,25	1,41	1,41	1,41	1,41	1,41	1,41	1,41	1,41
1.3.1.1.9.	REATERRO MANUAL DE VALAS, COM COMPACTADOR DE SOLOS DE PERCUSSÃO. AF_08/2023	M3	177,25	7,09	7,09	7,09	7,09	7,09	7,09	7,09	7,09
1.3.1.2.	BALDRAMES		-								
1.3.1.2.1.	ESCAVAÇÃO MANUAL PARA VIGA BALDRAME OU SAPATA CORRIDA (INCLUINDO ESCAVAÇÃO PARA COLOCAÇÃO DE FÔRMAS). AF_01/2024	M3	136,50	5,46	5,46	5,46	5,46	5,46	5,46	5,46	5,46
1.3.1.2.2.	LASTRO DE CONCRETO MAGRO, APLICADO EM BLOCOS DE COROAMENTO OU SAPATAS, ESPESSURA DE 5 CM. AF_01/2024	M2	170,75	6,83	6,83	6,83	6,83	6,83	6,83	6,83	6,83
1.3.1.2.3.	FABRICAÇÃO, MONTAGEM E DESMONTAGEM DE FÔRMA PARA VIGA BALDRAME, EM MADEIRA SERRADA, E=25 MM, 4 UTILIZAÇÕES.	M2	714,50	28,58	28,58	28,58	28,58	28,58	28,58	28,58	28,58
1.3.1.2.4.	ARMAÇÃO DE SAPATA ISOLADA, VIGA BALDRAME E SAPATA CORRIDA UTILIZANDO AÇO CA-50 DE 8 MM - MONTAGEM. AF_01/2024	KG	2.010,00	80,40	80,40	80,40	80,40	80,40	80,40	80,40	80,40
1.3.1.2.5.	ARMAÇÃO DE SAPATA ISOLADA, VIGA BALDRAME E SAPATA CORRIDA UTILIZANDO AÇO CA-50 DE 6,3 MM - MONTAGEM. AF_01/2024	KG	192,50	7,70	7,70	7,70	7,70	7,70	7,70	7,70	7,70
1.3.1.2.6.	ARMAÇÃO DE SAPATA ISOLADA, VIGA BALDRAME E SAPATA CORRIDA UTILIZANDO AÇO CA-60 DE 5 MM - MONTAGEM. AF_01/2024	KG	975,00	39,00	39,00	39,00	39,00	39,00	39,00	39,00	39,00
1.3.1.2.7.	CONCRETAGEM DE BLOCO DE COROAMENTO OU VIGA BALDRAME, FCK 20 MPA, COM USO DE JERICA - LANÇAMENTO, ADENSAMENTO E	M3	47,75	1,91	1,91	1,91	1,91	1,91	1,91	1,91	1,91



**PLQ - PLANILHA DE LEVANTAMENTO DE QUANTIDADES**  
Memória de Cálculo - OGU

Grau de Sigilo  
**#PUBLICO**

**APELIDO DO EMPREENDIMENTO**  
Casa térrea acessível, 2 quartos, Autil=47,46m², conforme Portaria MCID 1416/2023

**Nº TransfereGOV**  
974529

**Nº OPERAÇÃO**  
1099977-55

**PROPONENTE / TOMADOR**  
MUNICÍPIO DE SUMÉ - PB

				Casa 11	Casa 12	Casa 13	Casa 14	Casa 15	Casa 16	Casa 17	Casa 18
Item	Descrição	Unidade	Quantidade	11	12	13	14	15	16	17	18
<b>Provisão habitacional no município de Sumé - Paraíba.</b>				<b>133.959,16</b>	<b>133.959,16</b>	<b>133.959,16</b>	<b>133.959,16</b>	<b>133.959,16</b>	<b>128.246,36</b>	<b>128.246,36</b>	<b>128.246,36</b>
1.3.1.2.8.	REATERRO MANUAL DE VALAS, COM COMPACTADOR DE SOLOS DE PERCUSSÃO. AF 08/2023	M3	80,25	3,21	3,21	3,21	3,21	3,21	3,21	3,21	3,21
1.3.1.3.	IMPERMEABILIZAÇÃO		-								
1.3.1.3.1.	CHAPISCO APLICADO EM ALVENARIAS E ESTRUTURAS DE CONCRETO INTERNAS, COM COLHER DE PEDREIRO. ARGAMASSA TRAÇO 1:3 COM	M2	848,75	33,95	33,95	33,95	33,95	33,95	33,95	33,95	33,95
1.3.1.3.2.	IMPERMEABILIZAÇÃO DE SUPERFÍCIE COM ARGAMASSA DE CIMENTO E AREIA, COM ADITIVO IMPERMEABILIZANTE, E = 1,5CM. AF 09/2023	M2	848,75	33,95	33,95	33,95	33,95	33,95	33,95	33,95	33,95
1.3.1.3.3.	IMPERMEABILIZAÇÃO DE SUPERFÍCIE COM EMULSÃO ASFÁLTICA, 2 DEMÃOS. AF 09/2023	M2	848,75	33,95	33,95	33,95	33,95	33,95	33,95	33,95	33,95
1.4.	SUPRAESTRUTURA		-								
1.4.1.	PILARES, VIGAS E LAJES		-								
1.4.1.0.1.	MONTAGEM E DESMONTAGEM DE FÔRMA DE PILARES RETANGULARES E ESTRUTURAS SIMILARES, PÉ-DIREITO SIMPLES, EM CHAPA DE	M2	359,75	14,39	14,39	14,39	14,39	14,39	14,39	14,39	14,39
1.4.1.0.2.	MONTAGEM E DESMONTAGEM DE FÔRMA DE VIGA, SEM ESCORAMENTO, PÉ-DIREITO SIMPLES, EM CHAPA DE MADEIRA	M2	513,50	20,54	20,54	20,54	20,54	20,54	20,54	20,54	20,54
1.4.1.0.3.	MONTAGEM E DESMONTAGEM DE FÔRMA DE VIGA, ESCORAMENTO COM GARFO DE MADEIRA, PÉ-DIREITO SIMPLES, EM CHAPA DE MADEIRA	M2	103,25	4,13	4,13	4,13	4,13	4,13	4,13	4,13	4,13
1.4.1.0.4.	ARMAÇÃO DE PILAR OU VIGA DE ESTRUTURA CONVENCIONAL DE CONCRETO ARMADO UTILIZANDO AÇO CA-60 DE 5,0 MM - MONTAGEM.	KG	1.760,00	70,40	70,40	70,40	70,40	70,40	70,40	70,40	70,40
1.4.1.0.5.	ARMAÇÃO DE PILAR OU VIGA DE ESTRUTURA CONVENCIONAL DE CONCRETO ARMADO UTILIZANDO AÇO CA-50 DE 6,3 MM - MONTAGEM.	KG	375,00	15,00	15,00	15,00	15,00	15,00	15,00	15,00	15,00
1.4.1.0.6.	ARMAÇÃO DE PILAR OU VIGA DE ESTRUTURA CONVENCIONAL DE CONCRETO ARMADO UTILIZANDO AÇO CA-50 DE 8,0 MM - MONTAGEM.	KG	1.632,50	65,30	65,30	65,30	65,30	65,30	65,30	65,30	65,30
1.4.1.0.7.	ARMAÇÃO DE PILAR OU VIGA DE ESTRUTURA CONVENCIONAL DE CONCRETO ARMADO UTILIZANDO AÇO CA-50 DE 10,0 MM - MONTAGEM.	KG	2.140,00	85,60	85,60	85,60	85,60	85,60	85,60	85,60	85,60
1.4.1.0.8.	LAJE PRÉ-MOLDADA UNIDIRECIONAL, BIAPOIADA, PARA PISO, ENCHIMENTO EM CERÂMICA, VIGOTA CONVENCIONAL, ALTURA TOTAL	M2	144,25	5,77	5,77	5,77	5,77	5,77	5,77	5,77	5,77
1.4.1.0.9.	CONCRETAGEM DE PILARES, FCK = 20 MPA, COM USO DE BALDES - LANÇAMENTO, ADENSAMENTO E ACABAMENTO.	M3	32,00	1,28	1,28	1,28	1,28	1,28	1,28	1,28	1,28
1.4.1.0.10.	CONCRETAGEM DE VIGAS E LAJES, FCK=20 MPA, PARA QUALQUER TIPO DE LAJE COM BALDES EM EDIFICAÇÃO TÉRREA - LANÇAMENTO,	M3	44,50	1,78	1,78	1,78	1,78	1,78	1,78	1,78	1,78
1.5.	PAREDES E PAINÉIS		-								
1.5.1.	ALVENARIA/FECHAMENTOS		-								
1.5.1.0.1.	ALVENARIA DE VEDAÇÃO DE BLOCOS CERÂMICOS FURADOS NA HORIZONTAL DE 9X19X19 CM (ESPESSURA 9 CM) E ARGAMASSA DE	M2	2.162,50	86,50	86,50	86,50	86,50	86,50	86,50	86,50	86,50
1.5.1.0.2.	VERGA PRÉ-MOLDADA COM ATÉ 1,5 M DE VÃO, ESPESSURA DE *10* CM. AF 03/2024	M	405,00	16,20	16,20	16,20	16,20	16,20	16,20	16,20	16,20
1.5.1.0.3.	CONTRAVERGA PRÉ-MOLDADA, ESPESSURA DE *10* CM. AF 03/2024	M	230,00	9,20	9,20	9,20	9,20	9,20	9,20	9,20	9,20
1.5.2.	ESQUADRIAS METÁLICAS		-								
1.5.2.0.1.	PORTA DE ALUMÍNIO DE ABRIR COM LAMBRI, COM GUARNIÇÃO, FIXAÇÃO COM PARAFUSOS - FORNECIMENTO E INSTALAÇÃO.	M2	84,00	3,36	3,36	3,36	3,36	3,36	3,36	3,36	3,36
1.5.2.0.2.	JANELA DE ALUMÍNIO DE CORRER COM 2 FOLHAS PARA VIDROS (VIDROS INCLUSOS), BATENTE/ REQUADRO 6 A 14 CM, ACABAMENTO	M2	65,00	2,60	2,60	2,60	2,60	2,60	2,60	2,60	2,60
1.5.2.0.3.	JANELA DE ALUMÍNIO DE CORRER COM 3 FOLHAS (2 VENEZIANAS E 1 FOLHA PARA VIDRO, VIDRO INCLUSO), BATENTE/ REQUADRO 6 A 14 CM,	M2	70,00	2,80	2,80	2,80	2,80	2,80	2,80	2,80	2,80



**PLQ - PLANILHA DE LEVANTAMENTO DE QUANTIDADES**  
Memória de Cálculo - OGU

Grau de Sigilo  
**#PUBLICO**

**APELIDO DO EMPREENDIMENTO**  
Casa térrea acessível, 2 quartos, Autil=47,46m², conforme Portaria MCID 1416/2023

**Nº TransfereGOV**  
974529

**Nº OPERAÇÃO**  
1099977-55

**PROPONENTE / TOMADOR**  
MUNICÍPIO DE SUMÉ - PB

				Casa 11	Casa 12	Casa 13	Casa 14	Casa 15	Casa 16	Casa 17	Casa 18
Item	Descrição	Unidade	Quantidade	11	12	13	14	15	16	17	18
<b>Provisão habitacional no município de Sumé - Paraíba.</b>				<b>133.959,16</b>	<b>133.959,16</b>	<b>133.959,16</b>	<b>133.959,16</b>	<b>133.959,16</b>	<b>128.246,36</b>	<b>128.246,36</b>	<b>128.246,36</b>
1.5.2.0.4.	JANELA DE ALUMÍNIO TIPO MAXIM-AR, BATENTE/ REQUADRO 3 A 14 CM, VIDRO INCLUSO, FIXAÇÃO COM PARAFUSO, SEM GUARNIÇÃO/ ALIZAR, CONTRAMARCO DE ALUMÍNIO, FIXAÇÃO COM ARGAMASSA - FORNECIMENTO E INSTALAÇÃO. AF_11/2024	M2	12,00	0,48	0,48	0,48	0,48	0,48	0,48	0,48	0,48
1.5.2.0.5.	GUARNIÇÃO DE ALUMÍNIO. AF_11/2024	M	540,00	21,60	21,60	21,60	21,60	21,60	21,60	21,60	21,60
1.5.2.0.6.	GUARNIÇÃO DE ALUMÍNIO. AF_11/2024	M	1.080,00	43,20	43,20	43,20	43,20	43,20	43,20	43,20	43,20
1.5.3.	ESQUADRIAS DE MADEIRAS		-								
1.5.3.0.1.	KIT DE PORTA DE MADEIRA PARA PINTURA, SEMI-OCA (LEVE OU MÉDIA), PADRÃO POPULAR, 80X210CM, ESPESSURA DE 3,5CM, ITENS INCLUSOS: COBERTURA E PROTEÇÕES	UN	75,00	3,00	3,00	3,00	3,00	3,00	3,00	3,00	3,00
1.6.	TELHADOS		-								
1.6.1.	TRAMA DE MADEIRA COMPOSTA POR RIPAS, CAIBROS E TERÇAS PARA TELHADOS DE ATÉ 2 ÁGUAS PARA TELHA CERÂMICA CAPA-CANAL, TELHAMENTO COM TELHA CERÂMICA CAPA-CANAL, TIPO PAULISTA, COM ATÉ 2 ÁGUAS, INCLUSO TRANSPORTE VERTICAL. AF_07/2019	M2	1.837,25	73,49	73,49	73,49	73,49	73,49	73,49	73,49	73,49
1.6.1.0.1.	PINTURA IMUNIZANTE PARA MADEIRA, 1 DEMÃO. AF_01/2021	M2	2.595,00	103,80	103,80	103,80	103,80	103,80	103,80	103,80	103,80
1.6.1.0.2.	AMARRAÇÃO DE TELHAS CERÂMICAS OU DE CONCRETO. AF_07/2019	UN	13.150,00	526,00	526,00	526,00	526,00	526,00	526,00	526,00	526,00
1.6.1.0.3.	CUMEEIRA PARA TELHA CERÂMICA EMBOÇADA COM ARGAMASSA TRAÇO 1:2:9 (CIMENTO, CAL E AREIA) PARA TELHADOS COM ATÉ 2	M	266,25	10,65	10,65	10,65	10,65	10,65	10,65	10,65	10,65
1.6.1.0.4.	FABRICAÇÃO E INSTALAÇÃO DE TESOURA INTEIRA EM MADEIRA NÃO APARELHADA, VÃO DE 6 M, PARA TELHA CERÂMICA OU DE CONCRETO, REVESTIMENTOS	UN	100,00	4,00	4,00	4,00	4,00	4,00	4,00	4,00	4,00
1.6.1.0.5.	REVESTIMENTOS INTERNOS		-								
1.6.1.0.6.	CHAPISCO APLICADO EM ALVENARIAS E ESTRUTURAS DE CONCRETO INTERNAS, COM COLHER DE PEDREIRO. ARGAMASSA TRAÇO 1:3 COM ROLO PARA TEXTURA ACRÍLICA. ARGAMASSA TRAÇO 1:4 E EMULSÃO EMBOÇO, EM ARGAMASSA TRAÇO 1:2:8, PREPARO MECÂNICO, APLICADO MANUALMENTE EM PAREDES INTERNAS, PARA AMBIENTES MASSA ÚNICA, EM ARGAMASSA TRAÇO 1:2:8, PREPARO MECÂNICO, APLICADA MANUALMENTE EM PAREDES INTERNAS DE AMBIENTES COM MASSA ÚNICA, EM ARGAMASSA TRAÇO 1:2:8 PREPARO MECÂNICO, APLICADA MANUALMENTE EM PAREDES INTERNAS DE AMBIENTES COM MASSA ÚNICA, EM ARGAMASSA TRAÇO 1:2:8, PREPARO MECÂNICO, APLICADA MANUALMENTE EM TETO, E = 10MM, COM TALISCAS.	M2	3.414,50	136,58	136,58	136,58	136,58	136,58	136,58	136,58	136,58
1.7.	REVESTIMENTOS CERÂMICOS		-								
1.7.1.	REVESTIMENTO CERÂMICO PARA PAREDES INTERNAS COM PLACAS TIPO ESMALTADA DE DIMENSÕES 20X20 CM APLICADAS A MEIA ALTURA	M2	111,00	4,44	4,44	4,44	4,44	4,44	4,44	4,44	4,44
1.7.1.0.1.	REVESTIMENTO CERÂMICO PARA PAREDES INTERNAS COM PLACAS TIPO ESMALTADA DE DIMENSÕES 20X20 CM APLICADAS NA ALTURA	M2	599,25	23,97	23,97	23,97	23,97	23,97	23,97	23,97	23,97
1.7.1.0.2.	REVESTIMENTOS EXTERNOS		-								
1.7.1.0.3.	CHAPISCO APLICADO EM ALVENARIA (COM PRESENÇA DE VÃOS) E ESTRUTURAS DE CONCRETO DE FACHADA, COM COLHER DE	M2	2.001,25	80,05	80,05	80,05	80,05	80,05	80,05	80,05	80,05
1.7.1.0.4.		M2	814,00	32,56	32,56	32,56	32,56	32,56	32,56	32,56	32,56
1.7.1.0.5.		M2	111,00	4,44	4,44	4,44	4,44	4,44	4,44	4,44	4,44
1.7.1.0.6.			-								
1.7.2.			-								
1.7.2.0.1.		M2	491,25	19,65	19,65	19,65	19,65	19,65	19,65	19,65	19,65
1.7.2.0.2.		M2	108,00	4,32	4,32	4,32	4,32	4,32	4,32	4,32	4,32
1.7.3.			-								
1.7.3.0.1.		M2	758,75	30,35	30,35	30,35	30,35	30,35	30,35	30,35	30,35

**APELIDO DO EMPREENDIMENTO**  
Casa térrea acessível, 2 quartos, Autil=47,46m², conforme Portaria MCID 1416/2023

**Nº TransfereGOV**  
974529

**Nº OPERAÇÃO**  
1099977-55

**PROPONENTE / TOMADOR**  
MUNICIPIO DE SUME - PB

				Casa 11	Casa 12	Casa 13	Casa 14	Casa 15	Casa 16	Casa 17	Casa 18
Item	Descrição	Unidade	Quantidade	11	12	13	14	15	16	17	18
<b>Provisão habitacional no município de Sumé - Paraíba.</b>				<b>133.959,16</b>	<b>133.959,16</b>	<b>133.959,16</b>	<b>133.959,16</b>	<b>133.959,16</b>	<b>128.246,36</b>	<b>128.246,36</b>	<b>128.246,36</b>
1.7.3.0.2.	CHAPISCO APLICADO EM ALVENARIA (SEM PRESENÇA DE VÃOS) E ESTRUTURAS DE CONCRETO DE FACHADA, COM COLHER DE	M2	761,25	30,45	30,45	30,45	30,45	30,45	30,45	30,45	30,45
1.7.3.0.3.	EMBOÇO OU MASSA ÚNICA EM ARGAMASSA TRAÇO 1:2:8, PREPARO MECÂNICO COM BETONEIRA 400 L, APLICADA MANUALMENTE EM PANOS	M2	761,25	30,45	30,45	30,45	30,45	30,45	30,45	30,45	30,45
1.7.3.0.4.	EMBOÇO OU MASSA ÚNICA EM ARGAMASSA TRAÇO 1:2:8, PREPARO MECÂNICO COM BETONEIRA 400 L, APLICADA MANUALMENTE EM PANOS	M2	758,75	30,35	30,35	30,35	30,35	30,35	30,35	30,35	30,35
1.7.4.	FORROS		-								
1.7.4.0.1.	FORRO EM RÉGUAS DE PVC, FRISADO, PARA AMBIENTES RESIDENCIAIS, INCLUSIVE ESTRUTURA UNIDIRECIONAL DE FIXAÇÃO. AF_08/2023_PS	M2	897,50	35,90	35,90	35,90	35,90	35,90	35,90	35,90	35,90
1.7.5.	PINTURA		-								
1.7.5.1.	PINTURAS INTERNAS		-								
1.7.5.1.1.	FUNDO SELADOR ACRÍLICO, APLICAÇÃO MANUAL EM PAREDE, UMA DEMÃO. AF_04/2023	M2	2.815,25	112,61	112,61	112,61	112,61	112,61	112,61	112,61	112,61
1.7.5.1.2.	FUNDO SELADOR ACRÍLICO, APLICAÇÃO MANUAL EM TETO, UMA DEMÃO. AF_04/2023	M2	111,00	4,44	4,44	4,44	4,44	4,44	4,44	4,44	4,44
1.7.5.1.3.	PINTURA LÁTEX ACRÍLICA STANDARD, APLICAÇÃO MANUAL EM TETO, DUAS DEMÃOS. AF_04/2023	M2	111,00	4,44	4,44	4,44	4,44	4,44	4,44	4,44	4,44
1.7.5.1.4.	PINTURA LÁTEX ACRÍLICA STANDARD, APLICAÇÃO MANUAL EM PAREDES, DUAS DEMÃOS. AF_04/2023	M2	2.815,25	112,61	112,61	112,61	112,61	112,61	112,61	112,61	112,61
1.7.5.2.	PINTURAS EXTERNAS		-								
1.7.5.2.1.	APLICAÇÃO MANUAL DE FUNDO SELADOR ACRÍLICO EM PAREDES EXTERNAS DE CASAS. AF_03/2024	M2	1.520,00	60,80	60,80	60,80	60,80	60,80	60,80	60,80	60,80
1.7.5.2.2.	PINTURA LÁTEX ACRÍLICA STANDARD, APLICAÇÃO MANUAL EM PAREDES, DUAS DEMÃOS. AF_04/2023	M2	1.520,00	60,80	60,80	60,80	60,80	60,80	60,80	60,80	60,80
1.7.5.3.	PINTURA ESQUADRIAS		-								
1.7.5.3.1.	LIXAMENTO DE MADEIRA PARA APLICAÇÃO DE FUNDO OU PINTURA. AF_01/2021	M2	374,00	14,96	14,96	14,96	14,96	14,96	14,96	14,96	14,96
1.7.5.3.2.	PINTURA FUNDO NIVELADOR ALQUÍDICO BRANCO EM MADEIRA. AF_01/2021	M2	374,00	14,96	14,96	14,96	14,96	14,96	14,96	14,96	14,96
1.7.5.3.3.	PINTURA TINTA DE ACABAMENTO (PIGMENTADA) ESMALTE SINTÉTICO ACETINADO EM MADEIRA, 2 DEMÃOS. AF_01/2021	M2	374,00	14,96	14,96	14,96	14,96	14,96	14,96	14,96	14,96
1.8.	PAVIMENTAÇÕES		-								
1.8.1.	PISO CERÂMICO		-								
1.8.1.0.1.	COMPACTAÇÃO MECÂNICA DE SOLO PARA EXECUÇÃO DE RADIER, PISO DE CONCRETO OU LAJE SOBRE SOLO, COM COMPACTADOR DE SOLOS	M2	1.346,75	53,87	53,87	53,87	53,87	53,87	53,87	53,87	53,87
1.8.1.0.2.	LASTRO COM MATERIAL GRANULAR (PEDRA BRITADA N.3), APLICADO EM PISOS OU LAJES SOBRE SOLO, ESPESSURA DE *10 CM*. AF_01/2024	M3	134,75	5,39	5,39	5,39	5,39	5,39	5,39	5,39	5,39
1.8.1.0.3.	CAMADA SEPARADORA PARA EXECUÇÃO DE RADIER, PISO DE CONCRETO OU LAJE SOBRE SOLO, EM LONA PLÁSTICA. AF_09/2021	M2	1.346,75	53,87	53,87	53,87	53,87	53,87	53,87	53,87	53,87
1.8.1.0.4.	LASTRO DE CONCRETO MAGRO, APLICADO EM PISOS, LAJES SOBRE SOLO OU RADIER, ESPESSURA DE 5 CM. AF_01/2024	M2	1.346,75	53,87	53,87	53,87	53,87	53,87	53,87	53,87	53,87
1.8.1.0.5.	CONTRAPISO EM ARGAMASSA TRAÇO 1:4 (CIMENTO E AREIA), PREPARO MECÂNICO COM BETONEIRA 400 L, APLICADO EM ÁREAS MOLHADAS	M2	378,25	15,13	15,13	15,13	15,13	15,13	15,13	15,13	15,13
1.8.1.0.6.	CONTRAPISO EM ARGAMASSA TRAÇO 1:4 (CIMENTO E AREIA), PREPARO MECÂNICO COM BETONEIRA 400 L, APLICADO EM ÁREAS SECAS SOBRE	M2	808,50	32,34	32,34	32,34	32,34	32,34	32,34	32,34	32,34





**PLQ - PLANILHA DE LEVANTAMENTO DE QUANTIDADES**  
Memória de Cálculo - OGU

Grau de Sigilo  
**#PUBLICO**

**APELIDO DO EMPREENDIMENTO**  
Casa térrea acessível, 2 quartos, Autil=47,46m², conforme Portaria MCID 1416/2023

**Nº TransfereGOV**  
974529

**Nº OPERAÇÃO**  
1099977-55

**PROPONENTE / TOMADOR**  
MUNICÍPIO DE SUMÉ - PB

				Casa 11	Casa 12	Casa 13	Casa 14	Casa 15	Casa 16	Casa 17	Casa 18
Item	Descrição	Unidade	Quantidade	11	12	13	14	15	16	17	18
<b>Provisão habitacional no município de Sumé - Paraíba.</b>				<b>133.959,16</b>	<b>133.959,16</b>	<b>133.959,16</b>	<b>133.959,16</b>	<b>133.959,16</b>	<b>128.246,36</b>	<b>128.246,36</b>	<b>128.246,36</b>
1.8.1.0.7.	REVESTIMENTO CERÂMICO PARA PISO COM PLACAS TIPO ESMALTADA DE DIMENSÕES 35X35 CM APLICADA EM AMBIENTES DE ÁREA ENTRE 5	M2	420,00	16,80	16,80	16,80	16,80	16,80	16,80	16,80	16,80
1.8.1.0.8.	REVESTIMENTO CERÂMICO PARA PISO COM PLACAS TIPO ESMALTADA DE DIMENSÕES 35X35 CM APLICADA EM AMBIENTES DE ÁREA MAIOR	M2	477,50	19,10	19,10	19,10	19,10	19,10	19,10	19,10	19,10
1.8.1.0.9.	REVESTIMENTO CERÂMICO PARA PISO COM PLACAS TIPO ESMALTADA DE DIMENSÕES 35X35 CM APLICADA EM AMBIENTES DE ÁREA MENOR	M2	289,00	11,56	11,56	11,56	11,56	11,56	11,56	11,56	11,56
1.8.2.	PISOS CIMENTADOS		-								
1.8.2.0.1.	COMPACTAÇÃO MECÂNICA DE SOLO PARA EXECUÇÃO DE RADIER, PISO DE CONCRETO OU LAJE SOBRE SOLO, COM COMPACTADOR DE SOLOS	M2	403,75	16,15	16,15	16,15	16,15	16,15	16,15	16,15	16,15
1.8.2.0.2.	EXECUÇÃO DE PASSEIO (CALÇADA) OU PISO DE CONCRETO COM CONCRETO MOLDADO IN LOCO, FEITO EM OBRA, ACABAMENTO	M3	28,25	1,13	1,13	1,13	1,13	1,13	1,13	1,13	1,13
1.8.3.	RODAPÉS, SOLEIRAS E PEITORIS		-								
1.8.3.0.1.	SOLEIRA EM MÁRMORE, LARGURA 15 CM, ESPESSURA 2,0 CM. AF_09/2020	M	63,00	2,52	2,52	2,52	2,52	2,52	2,52	2,52	2,52
1.8.3.0.2.	RODAPÉ CERÂMICO DE 7CM DE ALTURA COM PLACAS TIPO ESMALTADA DE DIMENSÕES 35X35CM. AF_02/2023	M	931,25	37,25	37,25	37,25	37,25	37,25	37,25	37,25	37,25
1.8.3.0.3.	PEITORIL LINEAR EM GRANITO OU MÁRMORE, L = 15CM, ASSENTADO COM ARGAMASSA 1:6 COM ADITIVO. AF_11/2020	M	162,50	6,50	6,50	6,50	6,50	6,50	6,50	6,50	6,50
1.9.	INSTALAÇÕES		-								
1.9.1.	ELÉTRICAS / TELEFÔNICAS		-								
1.9.1.1.	CENTRO DE DISTRIBUIÇÃO ELÉTRICA		-								
1.9.1.1.1.	DISJUNTOR MONOPOLAR TIPO DIN, CORRENTE NOMINAL DE 10A - FORNECIMENTO E INSTALAÇÃO. AF_07/2025	UN	50,00	2,00	2,00	2,00	2,00	2,00	2,00	2,00	2,00
1.9.1.1.2.	DISJUNTOR MONOPOLAR TIPO DIN, CORRENTE NOMINAL DE 16A - FORNECIMENTO E INSTALAÇÃO. AF_07/2025	UN	25,00	1,00	1,00	1,00	1,00	1,00	1,00	1,00	1,00
1.9.1.1.3.	DISJUNTOR MONOPOLAR TIPO DIN, CORRENTE NOMINAL DE 25A - FORNECIMENTO E INSTALAÇÃO. AF_07/2025	UN	25,00	1,00	1,00	1,00	1,00	1,00	1,00	1,00	1,00
1.9.1.1.4.	DISJUNTOR MONOPOLAR TIPO DIN, CORRENTE NOMINAL DE 50A - FORNECIMENTO E INSTALAÇÃO. AF_07/2025	UN	25,00	1,00	1,00	1,00	1,00	1,00	1,00	1,00	1,00
1.9.1.1.5.	DISJUNTOR BIPOLAR TIPO DR, CORRENTE NOMINAL DE 25A - FORNECIMENTO E INSTALAÇÃO.	UN	50,00	2,00	2,00	2,00	2,00	2,00	2,00	2,00	2,00
1.9.1.1.6.	ENTRADA DE ENERGIA ELÉTRICA, AÉREA, MONOFÁSICA, COM CAIXA DE EMBUTIR, CABO DE 10 MM2 E DISJUNTOR DIN 50A (NÃO INCLUSO O	UN	25,00	1,00	1,00	1,00	1,00	1,00	1,00	1,00	1,00
1.9.1.1.7.	QUADRO DE DISTRIBUIÇÃO DE LUZ EM PVC PARA 12 DISJUNTORES - FORNECIMENTO E INSTALAÇÃO.	UN	25,00	1,00	1,00	1,00	1,00	1,00	1,00	1,00	1,00
1.9.1.2.	ILUMINAÇÃO, TOMADAS E INTERRUPTORES		-								
1.9.1.2.1.	LUMINÁRIA TIPO PLAFON CIRCULAR, DE SOBREPOR, COM LED DE 12/13 W - FORNECIMENTO E INSTALAÇÃO. AF_09/2024	UN	175,00	7,00	7,00	7,00	7,00	7,00	7,00	7,00	7,00
1.9.1.2.2.	INTERRUPTOR SIMPLES (1 MÓDULO), 10A/250V, INCLUINDO SUPORTE E PLACA - FORNECIMENTO E INSTALAÇÃO. AF_03/2023	UN	125,00	5,00	5,00	5,00	5,00	5,00	5,00	5,00	5,00
1.9.1.2.3.	INTERRUPTOR SIMPLES (2 MÓDULOS), 10A/250V, INCLUINDO SUPORTE E PLACA - FORNECIMENTO E INSTALAÇÃO. AF_03/2023	UN	25,00	1,00	1,00	1,00	1,00	1,00	1,00	1,00	1,00
1.9.1.2.4.	TOMADA BAIXA DE EMBUTIR (1 MÓDULO), 2P+T 10 A, INCLUINDO SUPORTE E PLACA - FORNECIMENTO E INSTALAÇÃO. AF_03/2023	UN	250,00	10,00	10,00	10,00	10,00	10,00	10,00	10,00	10,00
1.9.1.2.5.	TOMADA MÉDIA DE EMBUTIR (1 MÓDULO), 2P+T 10 A, INCLUINDO SUPORTE E PLACA - FORNECIMENTO E INSTALAÇÃO. AF_03/2023	UN	150,00	6,00	6,00	6,00	6,00	6,00	6,00	6,00	6,00



**PLQ - PLANILHA DE LEVANTAMENTO DE QUANTIDADES**  
Memória de Cálculo - OGU

Grau de Sigilo  
**#PUBLICO**

**APELIDO DO EMPREENDIMENTO**  
Casa térrea acessível, 2 quartos, Autil=47,46m², conforme Portaria MCID 1416/2023

**Nº TransfereGOV**  
974529

**Nº OPERAÇÃO**  
1099977-55

**PROPONENTE / TOMADOR**  
MUNICÍPIO DE SUMÉ - PB

				Casa 11	Casa 12	Casa 13	Casa 14	Casa 15	Casa 16	Casa 17	Casa 18
Item	Descrição	Unidade	Quantidade	11	12	13	14	15	16	17	18
<b>Provisão habitacional no município de Sumé - Paraíba.</b>				<b>133.959,16</b>	<b>133.959,16</b>	<b>133.959,16</b>	<b>133.959,16</b>	<b>133.959,16</b>	<b>128.246,36</b>	<b>128.246,36</b>	<b>128.246,36</b>
1.9.1.2.6.	TOMADA ALTA DE EMBUTIR (1 MÓDULO), 2P+T 20 A, INCLUINDO SUPORTE E PLACA - FORNECIMENTO E INSTALAÇÃO. AF_03/2023	UN	25,00	1,00	1,00	1,00	1,00	1,00	1,00	1,00	1,00
1.9.1.2.7.	INTERRUPTOR PULSADOR CAMPAINHA (1 MÓDULO), 10A/250V, INCLUINDO SUPORTE E PLACA - FORNECIMENTO E INSTALAÇÃO. AF_03/2023	UN	25,00	1,00	1,00	1,00	1,00	1,00	1,00	1,00	1,00
1.9.1.2.8.	CAMPAINHA CIGARRA (1 MÓDULO), 10A/250V, INCLUINDO SUPORTE E PLACA - FORNECIMENTO E INSTALAÇÃO. AF_03/2023	UN	25,00	1,00	1,00	1,00	1,00	1,00	1,00	1,00	1,00
1.9.1.2.9.	SUPORTE PARAFUSADO COM ESPELHO / PLACA DE ENCAIXE 4" X 2" BAIXO PARA PONTO ELÉTRICO - FORNECIMENTO E INSTALAÇÃO.	UN	50,00	2,00	2,00	2,00	2,00	2,00	2,00	2,00	2,00
1.9.1.2.10.	CAIXA RETANGULAR 4" X 2" BAIXA (0,30 M DO PISO), PVC, INSTALADA EM PAREDE - FORNECIMENTO E INSTALAÇÃO. AF_03/2023	UN	300,00	12,00	12,00	12,00	12,00	12,00	12,00	12,00	12,00
1.9.1.2.11.	CAIXA RETANGULAR 4" X 2" MÉDIA (1,30 M DO PISO), PVC, INSTALADA EM PAREDE - FORNECIMENTO E INSTALAÇÃO. AF_03/2023	UN	325,00	13,00	13,00	13,00	13,00	13,00	13,00	13,00	13,00
1.9.1.2.12.	CAIXA RETANGULAR 4" X 2" ALTA (2,00 M DO PISO), PVC, INSTALADA EM PAREDE - FORNECIMENTO E INSTALAÇÃO. AF_03/2023	UN	50,00	2,00	2,00	2,00	2,00	2,00	2,00	2,00	2,00
1.9.1.2.13.	CAIXA OCTOGONAL 3" X 3", PVC, INSTALADA EM LAJE - FORNECIMENTO E INSTALAÇÃO. AF_03/2023	UN	175,00	7,00	7,00	7,00	7,00	7,00	7,00	7,00	7,00
1.9.1.3.	<b>FIOS E CABOS</b>		-								
1.9.1.3.1.	CABO DE COBRE FLEXÍVEL ISOLADO, 1,5 MM², ANTI-CHAMA 450/750 V, PARA CIRCUITOS TERMINAIS - FORNECIMENTO E INSTALAÇÃO.	M	2.447,50	97,90	97,90	97,90	97,90	97,90	97,90	97,90	97,90
1.9.1.3.2.	CABO DE COBRE FLEXÍVEL ISOLADO, 2,5 MM², ANTI-CHAMA 450/750 V, PARA CIRCUITOS TERMINAIS - FORNECIMENTO E INSTALAÇÃO.	M	6.470,00	258,80	258,80	258,80	258,80	258,80	258,80	258,80	258,80
1.9.1.3.3.	CABO DE COBRE FLEXÍVEL ISOLADO, 4 MM², ANTI-CHAMA 450/750 V, PARA CIRCUITOS TERMINAIS - FORNECIMENTO E INSTALAÇÃO.	M	620,00	24,80	24,80	24,80	24,80	24,80	24,80	24,80	24,80
1.9.1.3.4.	CABO DE COBRE ISOLADO, 10 MM², ANTI-CHAMA 450/750 V, INSTALADO EM ELETROCALHA OU PERFILADO - FORNECIMENTO E INSTALAÇÃO.	M	647,50	25,90	25,90	25,90	25,90	25,90	25,90	25,90	25,90
1.9.1.3.5.	CABO DE COBRE FLEXÍVEL ISOLADO, 10 MM², 0,6/1,0 KV, PARA REDE AÉREA DE DISTRIBUIÇÃO DE ENERGIA ELÉTRICA DE BAIXA TENSÃO -	M	207,50	8,30	8,30	8,30	8,30	8,30	8,30	8,30	8,30
1.9.1.3.6.	ELETRODUTO FLEXÍVEL CORRUGADO, PVC, DN 25 MM (3/4"), PARA CIRCUITOS TERMINAIS, INSTALADO EM FORRO - FORNECIMENTO E	M	1.117,50	44,70	44,70	44,70	44,70	44,70	44,70	44,70	44,70
1.9.1.3.7.	ELETRODUTO FLEXÍVEL CORRUGADO, PVC, DN 25 MM (3/4"), PARA CIRCUITOS TERMINAIS, INSTALADO EM PAREDE - FORNECIMENTO E	M	1.457,50	58,30	58,30	58,30	58,30	58,30	58,30	58,30	58,30
1.9.1.3.8.	ELETRODUTO FLEXÍVEL CORRUGADO REFORÇADO, PVC, DN 25 MM (3/4"), PARA CIRCUITOS TERMINAIS, INSTALADO EM LAJE -	M	551,50	22,06	22,06	22,06	22,06	22,06	22,06	22,06	22,06
1.9.1.3.9.	RASGO LINEAR MANUAL EM ALVENARIA, PARA ELETRODUTOS, DIÂMETROS MENORES OU IGUAIS A 40 MM. AF_09/2023	M	1.457,50	58,30	58,30	58,30	58,30	58,30	58,30	58,30	58,30
1.9.2.	<b>HIDRÁULICAS / GÁS / INCÊNCIO</b>		-								
1.9.2.1.	<b>TUBULAÇÕES E CONEXÕES HIDRÁULICAS</b>		-								
1.9.2.1.1.	JOELHO 90 GRAUS COM BUCHA DE LATÃO, PVC, SOLDÁVEL, DN 25MM, X 1/2 INSTALADO EM RAMAL OU SUB-RAMAL DE ÁGUA - FORNECIMENTO E	UN	175,00	7,00	7,00	7,00	7,00	7,00	7,00	7,00	7,00
1.9.2.1.2.	JOELHO 90 GRAUS, PVC, SOLDÁVEL, DN 25MM, INSTALADO EM RAMAL DE DISTRIBUIÇÃO DE ÁGUA - FORNECIMENTO E INSTALAÇÃO.	UN	200,00	8,00	8,00	8,00	8,00	8,00	8,00	8,00	8,00
1.9.2.1.3.	TE, PVC, SOLDÁVEL, DN 25MM, INSTALADO EM RAMAL OU SUB-RAMAL DE ÁGUA - FORNECIMENTO E INSTALAÇÃO. AF_06/2022	UN	100,00	4,00	4,00	4,00	4,00	4,00	4,00	4,00	4,00
1.9.2.1.4.	ADAPTADOR CURTO COM BOLSA E ROSCA PARA REGISTRO, PVC, SOLDÁVEL, DN 25MM X 3/4, INSTALADO EM RAMAL OU SUB-RAMAL DE	UN	200,00	8,00	8,00	8,00	8,00	8,00	8,00	8,00	8,00



**PLQ - PLANILHA DE LEVANTAMENTO DE QUANTIDADES**  
Memória de Cálculo - OGU

Grau de Sigilo  
**#PUBLICO**

**APELIDO DO EMPREENDIMENTO**  
Casa térrea acessível, 2 quartos, Autil=47,46m², conforme Portaria MCID 1416/2023

**Nº TransfereGOV**  
974529

**Nº OPERAÇÃO**  
1099977-55

**PROPONENTE / TOMADOR**  
MUNICÍPIO DE SUMÉ - PB

				Casa 11	Casa 12	Casa 13	Casa 14	Casa 15	Casa 16	Casa 17	Casa 18
Item	Descrição	Unidade	Quantidade	11	12	13	14	15	16	17	18
<b>Provisão habitacional no município de Sumé - Paraíba.</b>				<b>133.959,16</b>	<b>133.959,16</b>	<b>133.959,16</b>	<b>133.959,16</b>	<b>133.959,16</b>	<b>128.246,36</b>	<b>128.246,36</b>	<b>128.246,36</b>
1.9.2.1.5.	TUBO, PVC, SOLDÁVEL, DE 25MM, INSTALADO EM PRUMADA DE ÁGUA - FORNECIMENTO E INSTALAÇÃO. AF_06/2022	M	127,50	5,10	5,10	5,10	5,10	5,10	5,10	5,10	5,10
1.9.2.1.6.	TUBO, PVC, SOLDÁVEL, DE 25MM, INSTALADO EM RAMAL OU SUB-RAMAL DE ÁGUA - FORNECIMENTO E INSTALAÇÃO. AF_06/2022	M	217,50	8,70	8,70	8,70	8,70	8,70	8,70	8,70	8,70
1.9.2.1.7.	FORNECIMENTO E INSTALAÇÃO DE PRESSURIZADOR ACOPLADO AO CHUVEIRO (TENSÃO: 220V - PRESSÃO MÍNIMA: 0,7MCA / PRESSÃO	UN	25,00	1,00	1,00	1,00	1,00	1,00	1,00	1,00	1,00
1.9.2.2.	REGISTROS		-								
1.9.2.2.1.	REGISTRO DE PRESSÃO BRUTO, LATÃO, ROSCÁVEL, 3/4", COM ACABAMENTO E CANOPLA CROMADOS - FORNECIMENTO E	UN	25,00	1,00	1,00	1,00	1,00	1,00	1,00	1,00	1,00
1.9.2.2.2.	REGISTRO DE GAVETA BRUTO, LATÃO, ROSCÁVEL, 3/4", COM ACABAMENTO E CANOPLA CROMADOS - FORNECIMENTO E	UN	75,00	3,00	3,00	3,00	3,00	3,00	3,00	3,00	3,00
1.9.2.2.3.	REGISTRO DE ESFERA, PVC, SOLDÁVEL, COM VOLANTE, DN 32 MM - FORNECIMENTO E INSTALAÇÃO. AF_08/2021	UN	50,00	2,00	2,00	2,00	2,00	2,00	2,00	2,00	2,00
1.9.2.2.4.	ENGATE FLEXÍVEL EM PLÁSTICO BRANCO, 1/2" X 40CM - FORNECIMENTO E INSTALAÇÃO. AF_01/2020	UN	100,00	4,00	4,00	4,00	4,00	4,00	4,00	4,00	4,00
1.9.2.3.	ENTRADA / ALIMENTAÇÃO HIDRÁULICA		-								
1.9.2.3.1.	KIT CAVALETE PARA MEDIÇÃO DE ÁGUA - ENTRADA INDIVIDUALIZADA, EM PVC 25 MM (3/4"), PARA 1 MEDIDOR - FORNECIMENTO E INSTALAÇÃO	UN	25,00	1,00	1,00	1,00	1,00	1,00	1,00	1,00	1,00
1.9.2.3.2.	CAIXA DE EMBUTIR EM POLICARBONATO PARA ABRIGO DE HIDRÔMETRO - FORNECIMENTO E INSTALAÇÃO (EXCLUSIVE	UN	25,00	1,00	1,00	1,00	1,00	1,00	1,00	1,00	1,00
1.9.2.3.3.	REGISTRO DE GAVETA BRUTO, LATÃO, ROSCÁVEL, 3/4" - FORNECIMENTO E INSTALAÇÃO. AF_08/2021	UN	25,00	1,00	1,00	1,00	1,00	1,00	1,00	1,00	1,00
1.9.2.3.4.	TUBO, PVC, SOLDÁVEL, DE 25MM, INSTALADO EM RAMAL DE DISTRIBUIÇÃO DE ÁGUA - FORNECIMENTO E INSTALAÇÃO. AF_06/2022	M	168,75	6,75	6,75	6,75	6,75	6,75	6,75	6,75	6,75
1.9.2.3.5.	TUBO, PVC, SOLDÁVEL, DE 25MM, INSTALADO EM PRUMADA DE ÁGUA - FORNECIMENTO E INSTALAÇÃO. AF_06/2022	M	75,00	3,00	3,00	3,00	3,00	3,00	3,00	3,00	3,00
1.9.2.3.6.	JOELHO 90 GRAUS, PVC, SOLDÁVEL, DN 25MM, INSTALADO EM RAMAL DE DISTRIBUIÇÃO DE ÁGUA - FORNECIMENTO E INSTALAÇÃO.	UN	50,00	2,00	2,00	2,00	2,00	2,00	2,00	2,00	2,00
1.9.2.3.7.	TE, PVC, SOLDÁVEL, DN 25MM, INSTALADO EM RAMAL DE DISTRIBUIÇÃO DE ÁGUA - FORNECIMENTO E INSTALAÇÃO. AF_06/2022	UN	25,00	1,00	1,00	1,00	1,00	1,00	1,00	1,00	1,00
1.9.2.4.	CAIXA D'ÁGUA E BARRILETE		-								
1.9.2.4.1.	CAIXA D'ÁGUA EM POLIETILENO, 500 LITROS - FORNECIMENTO E INSTALAÇÃO. AF_06/2021	UN	25,00	1,00	1,00	1,00	1,00	1,00	1,00	1,00	1,00
1.9.2.4.2.	FURO EM CAIXA D'ÁGUA COM ESPESSURA DE 2 ATÉ 5 MM E DIÂMETRO DE 25 MM. AF_06/2021	UN	25,00	1,00	1,00	1,00	1,00	1,00	1,00	1,00	1,00
1.9.2.4.3.	FURO EM CAIXA D'ÁGUA COM ESPESSURA DE 2 ATÉ 5 MM E DIÂMETRO DE 32 MM. AF_06/2021	UN	50,00	2,00	2,00	2,00	2,00	2,00	2,00	2,00	2,00
1.9.2.4.4.	ADAPTADOR COM FLANGE E ANEL DE VEDAÇÃO, PVC, SOLDÁVEL, DN 25 MM X 3/4", INSTALADO EM RESERVAÇÃO PREDIAL DE ÁGUA -	UN	25,00	1,00	1,00	1,00	1,00	1,00	1,00	1,00	1,00
1.9.2.4.5.	ADAPTADOR COM FLANGE E ANEL DE VEDAÇÃO, PVC, SOLDÁVEL, DN 32 MM X 1", INSTALADO EM RESERVAÇÃO PREDIAL DE ÁGUA -	UN	50,00	2,00	2,00	2,00	2,00	2,00	2,00	2,00	2,00
1.9.2.4.6.	TORNEIRA DE BOIA PARA CAIXA D'ÁGUA, ROSCÁVEL, 3/4" - FORNECIMENTO E INSTALAÇÃO. AF_08/2021	UN	25,00	1,00	1,00	1,00	1,00	1,00	1,00	1,00	1,00
1.9.2.4.7.	JOELHO 90 GRAUS, PVC, SOLDÁVEL, DN 25MM, INSTALADO EM RAMAL DE DISTRIBUIÇÃO DE ÁGUA - FORNECIMENTO E INSTALAÇÃO.	UN	200,00	8,00	8,00	8,00	8,00	8,00	8,00	8,00	8,00



PLQ - PLANILHA DE LEVANTAMENTO DE QUANTIDADES  
Memória de Cálculo - OGU

Grau de Sigilo  
#PUBLICO

APELIDO DO EMPREENDIMENTO  
Casa térrea acessível, 2 quartos, Autil=47,46m², conforme Portaria MCID 1416/2023

Nº TransfereGOV  
974529

Nº OPERAÇÃO  
1099977-55

PROPONENTE / TOMADOR  
MUNICÍPIO DE SUMÉ - PB

				Casa 11	Casa 12	Casa 13	Casa 14	Casa 15	Casa 16	Casa 17	Casa 18
Item	Descrição	Unidade	Quantidade	11	12	13	14	15	16	17	18
Provisão habitacional no município de Sumé - Paraíba.				133.959,16	133.959,16	133.959,16	133.959,16	133.959,16	128.246,36	128.246,36	128.246,36
1.9.2.4.8.	JOELHO 90 GRAUS, PVC, SOLDÁVEL, DN 32MM, INSTALADO EM RAMAL DE DISTRIBUIÇÃO DE ÁGUA - FORNECIMENTO E INSTALAÇÃO.	UN	100,00	4,00	4,00	4,00	4,00	4,00	4,00	4,00	4,00
1.9.2.4.9.	JOELHO 45 GRAUS, PVC, SOLDÁVEL, DN 32MM, INSTALADO EM RAMAL DE DISTRIBUIÇÃO DE ÁGUA - FORNECIMENTO E INSTALAÇÃO.	UN	25,00	1,00	1,00	1,00	1,00	1,00	1,00	1,00	1,00
1.9.2.4.10.	BUCHA DE REDUÇÃO, CURTA, PVC, SOLDÁVEL, DN 32 X 25 MM, INSTALADO EM RAMAL DE DISTRIBUIÇÃO DE ÁGUA - FORNECIMENTO E	UN	50,00	2,00	2,00	2,00	2,00	2,00	2,00	2,00	2,00
1.9.2.4.11.	TE, PVC, SOLDÁVEL, DN 32MM, INSTALADO EM RAMAL DE DISTRIBUIÇÃO DE ÁGUA - FORNECIMENTO E INSTALAÇÃO. AF_06/2022	UN	75,00	3,00	3,00	3,00	3,00	3,00	3,00	3,00	3,00
1.9.2.4.12.	TÊ DE REDUÇÃO, PVC, SOLDÁVEL, DN 32MM X 25MM, INSTALADO EM RAMAL DE DISTRIBUIÇÃO DE ÁGUA - FORNECIMENTO E INSTALAÇÃO.	UN	25,00	1,00	1,00	1,00	1,00	1,00	1,00	1,00	1,00
1.9.2.4.13.	TUBO, PVC, SOLDÁVEL, DE 25MM, INSTALADO EM RAMAL DE DISTRIBUIÇÃO DE ÁGUA - FORNECIMENTO E INSTALAÇÃO. AF_06/2022	M	110,00	4,40	4,40	4,40	4,40	4,40	4,40	4,40	4,40
1.9.2.4.14.	TUBO, PVC, SOLDÁVEL, DE 32MM, INSTALADO EM RAMAL DE DISTRIBUIÇÃO DE ÁGUA - FORNECIMENTO E INSTALAÇÃO. AF_06/2022	M	263,75	10,55	10,55	10,55	10,55	10,55	10,55	10,55	10,55
1.9.3.	SANITÁRIAS / PLUVIAL		-								
1.9.3.1.	TUBULAÇÕES E CONEXÕES SANITÁRIAS		-								
1.9.3.1.1.	JOELHO 45 GRAUS, PVC, SERIE NORMAL, ESGOTO PREDIAL, DN 40 MM, JUNTA SOLDÁVEL, FORNECIDO E INSTALADO EM RAMAL DE DESCARGA	UN	75,00	3,00	3,00	3,00	3,00	3,00	3,00	3,00	3,00
1.9.3.1.2.	JOELHO 45 GRAUS, PVC, SERIE NORMAL, ESGOTO PREDIAL, DN 50 MM, JUNTA ELÁSTICA, FORNECIDO E INSTALADO EM RAMAL DE DESCARGA	UN	50,00	2,00	2,00	2,00	2,00	2,00	2,00	2,00	2,00
1.9.3.1.3.	JOELHO 90 GRAUS, PVC, SERIE NORMAL, ESGOTO PREDIAL, DN 40 MM, JUNTA SOLDÁVEL, FORNECIDO E INSTALADO EM RAMAL DE DESCARGA	UN	50,00	2,00	2,00	2,00	2,00	2,00	2,00	2,00	2,00
1.9.3.1.4.	JOELHO 90 GRAUS, PVC, SERIE NORMAL, ESGOTO PREDIAL, DN 50 MM, JUNTA ELÁSTICA, FORNECIDO E INSTALADO EM RAMAL DE DESCARGA	UN	225,00	9,00	9,00	9,00	9,00	9,00	9,00	9,00	9,00
1.9.3.1.5.	JOELHO 90 GRAUS, PVC, SERIE NORMAL, ESGOTO PREDIAL, DN 100 MM, JUNTA ELÁSTICA, FORNECIDO E INSTALADO EM RAMAL DE DESCARGA	UN	25,00	1,00	1,00	1,00	1,00	1,00	1,00	1,00	1,00
1.9.3.1.6.	TE, PVC, SERIE NORMAL, ESGOTO PREDIAL, DN 50 X 50 MM, JUNTA ELÁSTICA, FORNECIDO E INSTALADO EM RAMAL DE DESCARGA OU	UN	25,00	1,00	1,00	1,00	1,00	1,00	1,00	1,00	1,00
1.9.3.1.7.	JUNÇÃO DE REDUÇÃO INVERTIDA, PVC, SÉRIE NORMAL, ESGOTO PREDIAL, DN 100 X 50 MM, JUNTA ELÁSTICA, FORNECIDO E INSTALADO	UN	25,00	1,00	1,00	1,00	1,00	1,00	1,00	1,00	1,00
1.9.3.1.8.	TERMINAL DE VENTILAÇÃO, PVC, SÉRIE NORMAL, ESGOTO PREDIAL, DN 50 MM, JUNTA SOLDÁVEL, FORNECIDO E INSTALADO EM PRUMADA DE	UN	25,00	1,00	1,00	1,00	1,00	1,00	1,00	1,00	1,00
1.9.3.1.9.	TUBO PVC, SERIE NORMAL, ESGOTO PREDIAL, DN 40 MM, FORNECIDO E INSTALADO EM RAMAL DE DESCARGA OU RAMAL DE ESGOTO	M	83,75	3,35	3,35	3,35	3,35	3,35	3,35	3,35	3,35
1.9.3.1.10.	TUBO PVC, SERIE NORMAL, ESGOTO PREDIAL, DN 50 MM, FORNECIDO E INSTALADO EM RAMAL DE DESCARGA OU RAMAL DE ESGOTO	M	255,25	10,21	10,21	10,21	10,21	10,21	10,21	10,21	10,21
1.9.3.1.11.	TUBO PVC, SERIE NORMAL, ESGOTO PREDIAL, DN 50 MM, FORNECIDO E INSTALADO EM PRUMADA DE ESGOTO SANITÁRIO OU VENTILAÇÃO.	M	100,00	4,00	4,00	4,00	4,00	4,00	4,00	4,00	4,00
1.9.3.1.12.	TUBO PVC, SERIE NORMAL, ESGOTO PREDIAL, DN 100 MM, FORNECIDO E INSTALADO EM RAMAL DE DESCARGA OU RAMAL DE ESGOTO	M	845,00	33,80	33,80	33,80	33,80	33,80	33,80	33,80	33,80
1.9.3.2.	ACESSÓRIOS / CAIXAS SANITÁRIAS		-								
1.9.3.2.1.	CAIXA ENTERRADA HIDRÁULICA RETANGULAR EM ALVENARIA COM TIJOLOS CERÂMICOS MACIÇOS, DIMENSÕES INTERNAS: 0,6X0,6X0,6 M	UN	125,00	5,00	5,00	5,00	5,00	5,00	5,00	5,00	5,00
1.9.3.2.2.	CAIXA SIFONADA, PVC, DN 100 X 100 X 50 MM, JUNTA ELÁSTICA, FORNECIDA E INSTALADA EM RAMAL DE DESCARGA OU EM RAMAL DE	UN	25,00	1,00	1,00	1,00	1,00	1,00	1,00	1,00	1,00



**PLQ - PLANILHA DE LEVANTAMENTO DE QUANTIDADES**  
Memória de Cálculo - OGU

Grau de Sigilo  
**#PUBLICO**

**APELIDO DO EMPREENDIMENTO**  
Casa térrea acessível, 2 quartos, Autil=47,46m², conforme Portaria MCID 1416/2023

**Nº TransfereGOV**  
974529

**Nº OPERAÇÃO**  
1099977-55

**PROPONENTE / TOMADOR**  
MUNICÍPIO DE SUMÉ - PB

				Casa 11	Casa 12	Casa 13	Casa 14	Casa 15	Casa 16	Casa 17	Casa 18
Item	Descrição	Unidade	Quantidade	11	12	13	14	15	16	17	18
<b>Provisão habitacional no município de Sumé - Paraíba.</b>				<b>133.959,16</b>	<b>133.959,16</b>	<b>133.959,16</b>	<b>133.959,16</b>	<b>133.959,16</b>	<b>128.246,36</b>	<b>128.246,36</b>	<b>128.246,36</b>
1.9.3.2.3.	RALO SIFONADO REDONDO, PVC, DN 100 X 40 MM, JUNTA SOLDÁVEL, FORNECIDO E INSTALADO EM RAMAL DE DESCARGA OU EM RAMAL DE	UN	25,00	1,00	1,00	1,00	1,00	1,00	1,00	1,00	1,00
1.9.3.2.4.	RALO SECO CÔNICO, PVC, DN 100 X 40 MM, JUNTA SOLDÁVEL, FORNECIDO E INSTALADO EM RAMAL DE DESCARGA OU EM RAMAL DE	UN	25,00	1,00	1,00	1,00	1,00	1,00	1,00	1,00	1,00
1.9.3.2.5.	CAIXA DE GORDURA SIMPLES (CAPACIDADE: 36L), RETANGULAR, EM ALVENARIA COM TIJOLOS CERÂMICOS MACIÇOS, DIMENSÕES INTERNAS	UN	25,00	1,00	1,00	1,00	1,00	1,00	1,00	1,00	1,00
1.9.3.2.6.	FOSSA SÉPTICA E SUMIDOURO EM ANÉIS D=1,20M	UN	25,00	1,00	1,00	1,00	1,00	1,00	1,00	1,00	1,00
1.9.4.	APARELHOS, METAIS E BANCADAS		-								
1.9.4.0.1.	VASO SANITÁRIO SIFONADO COM CAIXA ACOPLADA LOUÇA BRANCA, INCLUSO ENGATE FLEXÍVEL EM PLÁSTICO BRANCO, 1/2 X 40CM -	UN	25,00	1,00	1,00	1,00	1,00	1,00	1,00	1,00	1,00
1.9.4.0.2.	LAVATÓRIO LOUÇA BRANCA SUSPENSO, 29,5 X 39CM OU EQUIVALENTE, PADRÃO POPULAR, INCLUSO SIFÃO FLEXÍVEL EM PVC, VÁLVULA E	UN	25,00	1,00	1,00	1,00	1,00	1,00	1,00	1,00	1,00
1.9.4.0.3.	BANCADA DE MÁRMORE SINTÉTICO 120 X 60CM, COM CUBA INTEGRADA, INCLUSO SIFÃO TIPO FLEXÍVEL EM PVC, VÁLVULA EM PLÁSTICO	UN	25,00	1,00	1,00	1,00	1,00	1,00	1,00	1,00	1,00
1.9.4.0.4.	TANQUE DE MÁRMORE SINTÉTICO COM COLUNA, 22L OU EQUIVALENTE, INCLUSO SIFÃO FLEXÍVEL EM PVC, VÁLVULA PLÁSTICA E TORNEIRA DE	UN	25,00	1,00	1,00	1,00	1,00	1,00	1,00	1,00	1,00
1.9.4.0.5.	CHUVEIRO ELÉTRICO COMUM CORPO PLÁSTICO, TIPO DUCHA - FORNECIMENTO E INSTALAÇÃO. AF_01/2020	UN	25,00	1,00	1,00	1,00	1,00	1,00	1,00	1,00	1,00
1.9.4.0.6.	KIT DE ACESSÓRIOS PARA BANHEIRO EM METAL CROMADO, 5 PECAS, INCLUSO FIXAÇÃO. AF_01/2020	UN	25,00	1,00	1,00	1,00	1,00	1,00	1,00	1,00	1,00
1.10.	CALAFETE / LIMPEZA		-								
1.10.0.0.1.	LIMPEZA DE BACIA SANITÁRIA, BIDÊ OU MICTÓRIO EM LOUÇA, INCLUSIVE METAIS CORRESPONDENTES. AF_04/2019	UN	25,00	1,00	1,00	1,00	1,00	1,00	1,00	1,00	1,00
1.10.0.0.2.	LIMPEZA DE BANCADA DE PEDRA (MÁRMORE OU GRANITO). AF_04/2019	M2	18,00	0,72	0,72	0,72	0,72	0,72	0,72	0,72	0,72
1.10.0.0.3.	LIMPEZA DE CONTRAPISO COM VASSOURA A SECO. AF_04/2019	M2	403,75	16,15	16,15	16,15	16,15	16,15	16,15	16,15	16,15
1.10.0.0.4.	LIMPEZA DE FORRO REMOVÍVEL COM PANO ÚMIDO. AF_04/2019	M2	897,50	35,90	35,90	35,90	35,90	35,90	35,90	35,90	35,90
1.10.0.0.5.	LIMPEZA DE JANELA DE VIDRO COM CAIXILHO EM AÇO/ALUMÍNIO/PVC. AF_04/2019	M2	294,00	11,76	11,76	11,76	11,76	11,76	11,76	11,76	11,76
1.10.0.0.6.	LIMPEZA DE PISO CERÂMICO OU PORCELANATO UTILIZANDO DETERGENTE NEUTRO E ESCOVAÇÃO MANUAL. AF_04/2019	M2	1.186,50	47,46	47,46	47,46	47,46	47,46	47,46	47,46	47,46
1.10.0.0.7.	LIMPEZA DE PORTA DE MADEIRA. AF_04/2019	M2	252,00	10,08	10,08	10,08	10,08	10,08	10,08	10,08	10,08
1.10.0.0.8.	LIMPEZA DE REVESTIMENTO CERÂMICO EM PAREDE UTILIZANDO DETERGENTE NEUTRO E ESCOVAÇÃO MANUAL. AF_04/2019	M2	599,25	23,97	23,97	23,97	23,97	23,97	23,97	23,97	23,97
1.10.0.0.9.	LIMPEZA DE TANQUE OU LAVATÓRIO DE LOUÇA ISOLADO, INCLUSIVE METAIS CORRESPONDENTES. AF_04/2019	UN	50,00	2,00	2,00	2,00	2,00	2,00	2,00	2,00	2,00
1.11.	COMPLEMENTAÇÕES		-								
1.11.0.0.1.	BARRA DE APOIO RETA, EM AÇO INOX POLIDO, COMPRIMENTO 60CM, FIXADA NA PAREDE - FORNECIMENTO E INSTALAÇÃO. AF_01/2020	UN	8,00								
1.11.0.0.2.	BANCO ARTICULADO, EM AÇO INOX, PARA PCD, FIXADO NA PAREDE - FORNECIMENTO E INSTALAÇÃO. AF_01/2020	UN	2,00								



PLQ - PLANILHA DE LEVANTAMENTO DE QUANTIDADES  
Memória de Cálculo - OGU

Grau de Sigilo  
#PUBLICO

APELIDO DO EMPREENDIMENTO	Nº TransfereGOV	Nº OPERAÇÃO	PROPONENTE / TOMADOR
Casa térrea acessível, 2 quartos, Autil=47,46m², conforme Portaria MCID 1416/2023	974529	1099977-55	MUNICIPIO DE SUME - PB

				Casa 11	Casa 12	Casa 13	Casa 14	Casa 15	Casa 16	Casa 17	Casa 18
Item	Descrição	Unidade	Quantidade	11	12	13	14	15	16	17	18
Provisão habitacional no município de Sumé - Paraíba.				133.959,16	133.959,16	133.959,16	133.959,16	133.959,16	128.246,36	128.246,36	128.246,36

SUME - PB  
Local  
  
sexta-feira, 19 de dezembro de 2025  
Data

Responsável Técnico  
Nome: SÂMARA KYARA OLIVEIRA SARAIVA  
CREA/CAU: 161997596-3  
ART/RRT: PB20250784851





PLQ - PLANILHA DE LEVANTAMENTO DE QUANTIDADES  
Memória de Cálculo - OGU

Grau de Sigilo  
#PUBLICO

APELIDO DO EMPREENDIMENTO  
Casa térrea acessível, 2 quartos, Autil=47,46m², conforme Portaria MCID 1416/2023

Nº TransfereGOV  
974529

Nº OPERAÇÃO  
1099977-55

PROPONENTE / TOMADOR  
MUNICIPIO DE SUME - PB

				Casa 19	Casa 20	Casa 21	Casa 22	Casa 23	Casa 24	Casa 25	
Item	Descrição	Unidade	Quantidade	19	20	21	22	23	24	25	26
Provisão habitacional no município de Sumé - Paraíba.				128.246,36	128.246,36	128.246,36	128.246,36	128.246,36	128.246,36	128.246,36	
1.	CONSTRUÇÃO DE HABITAÇÃO DE INTERESSE SOCIAL - HIS - PADRÃO POPULAR		-								
1.1.	SERVIÇOS PRELIMINARES		-								
1.1.0.0.1.	FORNECIMENTO E INSTALAÇÃO DE PLACA DE OBRA COM CHAPA GALVANIZADA E ESTRUTURA DE MADEIRA. AF_03/2022_PS	M2	8,00								
1.1.0.0.2.	LIMPEZA MECANIZADA DE CAMADA VEGETAL, VEGETAÇÃO E PEQUENAS	M2	4.000,00								
1.2.	ADMINISTRAÇÃO LOCAL		-								
1.2.0.0.1.	ADMINISTRAÇÃO LOCAL	UN	1,00								
1.3.	FUNDAÇÕES E CONTENÇÕES		-								
1.3.1.	FUNDAÇÕES		-								
1.3.1.1.	SAPATA		-								
1.3.1.1.1.	ESCAVAÇÃO MECANIZADA PARA BLOCO DE COROAMENTO OU SAPATA COM RETROESCAVADEIRA (INCLUINDO ESCAVAÇÃO PARA COLOCAÇÃO	M3	218,50	8,74	8,74	8,74	8,74	8,74	8,74	8,74	
1.3.1.1.2.	PREPARO DE FUNDO DE VALA COM LARGURA MENOR QUE 1,5 M (ACERTO DO SOLO NATURAL). AF_08/2020	M2	117,00	4,68	4,68	4,68	4,68	4,68	4,68	4,68	
1.3.1.1.3.	LASTRO DE CONCRETO MAGRO, APLICADO EM BLOCOS DE COROAMENTO OU SAPATAS, ESPESSURA DE 5 CM. AF_01/2024	M2	117,00	4,68	4,68	4,68	4,68	4,68	4,68	4,68	
1.3.1.1.4.	FABRICAÇÃO, MONTAGEM E DESMONTAGEM DE FÔRMA PARA SAPATA, EM CHAPA DE MADEIRA COMPENSADA RESINADA, E=17 MM, 4	M2	364,00	14,56	14,56	14,56	14,56	14,56	14,56	14,56	
1.3.1.1.5.	ARMAÇÃO DE SAPATA ISOLADA, VIGA BALDRAME E SAPATA CORRIDA UTILIZANDO AÇO CA-50 DE 10 MM - MONTAGEM. AF_01/2024	KG	1.267,50	50,70	50,70	50,70	50,70	50,70	50,70	50,70	
1.3.1.1.6.	ARMAÇÃO DE SAPATA ISOLADA, VIGA BALDRAME E SAPATA CORRIDA UTILIZANDO AÇO CA-50 DE 6,3 MM - MONTAGEM. AF_01/2024	KG	667,50	26,70	26,70	26,70	26,70	26,70	26,70	26,70	
1.3.1.1.7.	ARMAÇÃO DE SAPATA ISOLADA, VIGA BALDRAME E SAPATA CORRIDA UTILIZANDO AÇO CA-60 DE 5 MM - MONTAGEM. AF_01/2024	KG	320,00	12,80	12,80	12,80	12,80	12,80	12,80	12,80	
1.3.1.1.8.	CONCRETAGEM DE SAPATA, FCK 20 MPA, COM USO DE JERICA - LANÇAMENTO, ADENSAMENTO E ACABAMENTO.	M3	35,25	1,41	1,41	1,41	1,41	1,41	1,41	1,41	
1.3.1.1.9.	REATERRO MANUAL DE VALAS, COM COMPACTADOR DE SOLOS DE PERCUSSÃO. AF_08/2023	M3	177,25	7,09	7,09	7,09	7,09	7,09	7,09	7,09	
1.3.1.2.	BALDRAMES		-								
1.3.1.2.1.	ESCAVAÇÃO MANUAL PARA VIGA BALDRAME OU SAPATA CORRIDA (INCLUINDO ESCAVAÇÃO PARA COLOCAÇÃO DE FÔRMAS). AF_01/2024	M3	136,50	5,46	5,46	5,46	5,46	5,46	5,46	5,46	
1.3.1.2.2.	LASTRO DE CONCRETO MAGRO, APLICADO EM BLOCOS DE COROAMENTO OU SAPATAS, ESPESSURA DE 5 CM. AF_01/2024	M2	170,75	6,83	6,83	6,83	6,83	6,83	6,83	6,83	
1.3.1.2.3.	FABRICAÇÃO, MONTAGEM E DESMONTAGEM DE FÔRMA PARA VIGA BALDRAME, EM MADEIRA SERRADA, E=25 MM, 4 UTILIZAÇÕES.	M2	714,50	28,58	28,58	28,58	28,58	28,58	28,58	28,58	
1.3.1.2.4.	ARMAÇÃO DE SAPATA ISOLADA, VIGA BALDRAME E SAPATA CORRIDA UTILIZANDO AÇO CA-50 DE 8 MM - MONTAGEM. AF_01/2024	KG	2.010,00	80,40	80,40	80,40	80,40	80,40	80,40	80,40	
1.3.1.2.5.	ARMAÇÃO DE SAPATA ISOLADA, VIGA BALDRAME E SAPATA CORRIDA UTILIZANDO AÇO CA-50 DE 6,3 MM - MONTAGEM. AF_01/2024	KG	192,50	7,70	7,70	7,70	7,70	7,70	7,70	7,70	
1.3.1.2.6.	ARMAÇÃO DE SAPATA ISOLADA, VIGA BALDRAME E SAPATA CORRIDA UTILIZANDO AÇO CA-60 DE 5 MM - MONTAGEM. AF_01/2024	KG	975,00	39,00	39,00	39,00	39,00	39,00	39,00	39,00	
1.3.1.2.7.	CONCRETAGEM DE BLOCO DE COROAMENTO OU VIGA BALDRAME, FCK 20 MPA, COM USO DE JERICA - LANÇAMENTO, ADENSAMENTO E	M3	47,75	1,91	1,91	1,91	1,91	1,91	1,91	1,91	



**PLQ - PLANILHA DE LEVANTAMENTO DE QUANTIDADES**  
Memória de Cálculo - OGU

Grau de Sigilo  
**#PUBLICO**

**APELIDO DO EMPREENDIMENTO**  
Casa térrea acessível, 2 quartos, Autil=47,46m², conforme Portaria MCID 1416/2023

**Nº TransfereGOV**  
974529

**Nº OPERAÇÃO**  
1099977-55

**PROPONENTE / TOMADOR**  
MUNICÍPIO DE SUMÉ - PB

				Casa 19	Casa 20	Casa 21	Casa 22	Casa 23	Casa 24	Casa 25	
Item	Descrição	Unidade	Quantidade	19	20	21	22	23	24	25	26
<b>Provisão habitacional no município de Sumé - Paraíba.</b>				<b>128.246,36</b>	<b>128.246,36</b>	<b>128.246,36</b>	<b>128.246,36</b>	<b>128.246,36</b>	<b>128.246,36</b>	<b>128.246,36</b>	
1.3.1.2.8.	REATERRO MANUAL DE VALAS, COM COMPACTADOR DE SOLOS DE PERCUSSÃO. AF 08/2023	M3	80,25	3,21	3,21	3,21	3,21	3,21	3,21	3,21	
1.3.1.3.	IMPERMEABILIZAÇÃO		-								
1.3.1.3.1.	CHAPISCO APLICADO EM ALVENARIAS E ESTRUTURAS DE CONCRETO INTERNAS, COM COLHER DE PEDREIRO. ARGAMASSA TRAÇO 1:3 COM	M2	848,75	33,95	33,95	33,95	33,95	33,95	33,95	33,95	
1.3.1.3.2.	IMPERMEABILIZAÇÃO DE SUPERFÍCIE COM ARGAMASSA DE CIMENTO E AREIA, COM ADITIVO IMPERMEABILIZANTE, E = 1,5CM. AF 09/2023	M2	848,75	33,95	33,95	33,95	33,95	33,95	33,95	33,95	
1.3.1.3.3.	IMPERMEABILIZAÇÃO DE SUPERFÍCIE COM EMULSÃO ASFÁLTICA, 2 DEMÃOS. AF 09/2023	M2	848,75	33,95	33,95	33,95	33,95	33,95	33,95	33,95	
1.4.	SUPRAESTRUTURA		-								
1.4.1.	PILARES, VIGAS E LAJES		-								
1.4.1.0.1.	MONTAGEM E DESMONTAGEM DE FÔRMA DE PILARES RETANGULARES E ESTRUTURAS SIMILARES, PÉ-DIREITO SIMPLES, EM CHAPA DE	M2	359,75	14,39	14,39	14,39	14,39	14,39	14,39	14,39	
1.4.1.0.2.	MONTAGEM E DESMONTAGEM DE FÔRMA DE VIGA, SEM ESCORAMENTO, PÉ-DIREITO SIMPLES, EM CHAPA DE MADEIRA	M2	513,50	20,54	20,54	20,54	20,54	20,54	20,54	20,54	
1.4.1.0.3.	MONTAGEM E DESMONTAGEM DE FÔRMA DE VIGA, ESCORAMENTO COM GARFO DE MADEIRA, PÉ-DIREITO SIMPLES, EM CHAPA DE MADEIRA	M2	103,25	4,13	4,13	4,13	4,13	4,13	4,13	4,13	
1.4.1.0.4.	ARMAÇÃO DE PILAR OU VIGA DE ESTRUTURA CONVENCIONAL DE CONCRETO ARMADO UTILIZANDO AÇO CA-60 DE 5,0 MM - MONTAGEM.	KG	1.760,00	70,40	70,40	70,40	70,40	70,40	70,40	70,40	
1.4.1.0.5.	ARMAÇÃO DE PILAR OU VIGA DE ESTRUTURA CONVENCIONAL DE CONCRETO ARMADO UTILIZANDO AÇO CA-50 DE 6,3 MM - MONTAGEM.	KG	375,00	15,00	15,00	15,00	15,00	15,00	15,00	15,00	
1.4.1.0.6.	ARMAÇÃO DE PILAR OU VIGA DE ESTRUTURA CONVENCIONAL DE CONCRETO ARMADO UTILIZANDO AÇO CA-50 DE 8,0 MM - MONTAGEM.	KG	1.632,50	65,30	65,30	65,30	65,30	65,30	65,30	65,30	
1.4.1.0.7.	ARMAÇÃO DE PILAR OU VIGA DE ESTRUTURA CONVENCIONAL DE CONCRETO ARMADO UTILIZANDO AÇO CA-50 DE 10,0 MM - MONTAGEM.	KG	2.140,00	85,60	85,60	85,60	85,60	85,60	85,60	85,60	
1.4.1.0.8.	LAJE PRÉ-MOLDADA UNIDIRECIONAL, BIAPOIADA, PARA PISO, ENCHIMENTO EM CERÂMICA, VIGOTA CONVENCIONAL, ALTURA TOTAL	M2	144,25	5,77	5,77	5,77	5,77	5,77	5,77	5,77	
1.4.1.0.9.	CONCRETAGEM DE PILARES, FCK = 20 MPA, COM USO DE BALDES - LANÇAMENTO, ADENSAMENTO E ACABAMENTO.	M3	32,00	1,28	1,28	1,28	1,28	1,28	1,28	1,28	
1.4.1.0.10.	CONCRETAGEM DE VIGAS E LAJES, FCK=20 MPA, PARA QUALQUER TIPO DE LAJE COM BALDES EM EDIFICAÇÃO TÉRREA - LANÇAMENTO,	M3	44,50	1,78	1,78	1,78	1,78	1,78	1,78	1,78	
1.5.	PAREDES E PAINÉIS		-								
1.5.1.	ALVENARIA/FECHAMENTOS		-								
1.5.1.0.1.	ALVENARIA DE VEDAÇÃO DE BLOCOS CERÂMICOS FURADOS NA HORIZONTAL DE 9X19X19 CM (ESPESSURA 9 CM) E ARGAMASSA DE	M2	2.162,50	86,50	86,50	86,50	86,50	86,50	86,50	86,50	
1.5.1.0.2.	VERGA PRÉ-MOLDADA COM ATÉ 1,5 M DE VÃO, ESPESSURA DE *10* CM. AF 03/2024	M	405,00	16,20	16,20	16,20	16,20	16,20	16,20	16,20	
1.5.1.0.3.	CONTRAVERGA PRÉ-MOLDADA, ESPESSURA DE *10* CM. AF 03/2024	M	230,00	9,20	9,20	9,20	9,20	9,20	9,20	9,20	
1.5.2.	ESQUADRIAS METÁLICAS		-								
1.5.2.0.1.	PORTA DE ALUMÍNIO DE ABRIR COM LAMBRI, COM GUARNIÇÃO, FIXAÇÃO COM PARAFUSOS - FORNECIMENTO E INSTALAÇÃO.	M2	84,00	3,36	3,36	3,36	3,36	3,36	3,36	3,36	
1.5.2.0.2.	JANELA DE ALUMÍNIO DE CORRER COM 2 FOLHAS PARA VIDROS (VIDROS INCLUSOS), BATENTE/ REQUADRO 6 A 14 CM, ACABAMENTO	M2	65,00	2,60	2,60	2,60	2,60	2,60	2,60	2,60	
1.5.2.0.3.	JANELA DE ALUMÍNIO DE CORRER COM 3 FOLHAS (2 VENEZIANAS E 1 FOLHA PARA VIDRO, VIDRO INCLUSO), BATENTE/ REQUADRO 6 A 14 CM,	M2	70,00	2,80	2,80	2,80	2,80	2,80	2,80	2,80	

**APELIDO DO EMPREENDIMENTO**  
Casa térrea acessível, 2 quartos, Autil=47,46m², conforme Portaria MCID 1416/2023

**Nº TransfereGOV**  
974529

**Nº OPERAÇÃO**  
1099977-55

**PROPONENTE / TOMADOR**  
MUNICIPIO DE SUME - PB

				Casa 19	Casa 20	Casa 21	Casa 22	Casa 23	Casa 24	Casa 25	
Item	Descrição	Unidade	Quantidade	19	20	21	22	23	24	25	26
<b>Provisão habitacional no município de Sumé - Paraíba.</b>				<b>128.246,36</b>	<b>128.246,36</b>	<b>128.246,36</b>	<b>128.246,36</b>	<b>128.246,36</b>	<b>128.246,36</b>	<b>128.246,36</b>	
1.5.2.0.4.	JANELA DE ALUMÍNIO TIPO MAXIM-AR, BATENTE/ REQUADRO 3 A 14 CM, VIDRO INCLUSO, FIXAÇÃO COM PARAFUSO, SEM GUARNIÇÃO/ ALIZAR, CONTRAMARCO DE ALUMÍNIO, FIXAÇÃO COM ARGAMASSA - FORNECIMENTO E INSTALAÇÃO. AF_11/2024	M2	12,00	0,48	0,48	0,48	0,48	0,48	0,48	0,48	
1.5.2.0.5.	GUARNIÇÃO DE ALUMÍNIO. AF_11/2024	M	540,00	21,60	21,60	21,60	21,60	21,60	21,60	21,60	
1.5.2.0.6.	GUARNIÇÃO DE ALUMÍNIO. AF_11/2024	M	1.080,00	43,20	43,20	43,20	43,20	43,20	43,20	43,20	
1.5.3.	ESQUADRIAS DE MADEIRAS		-								
1.5.3.0.1.	KIT DE PORTA DE MADEIRA PARA PINTURA, SEMI-OCA (LEVE OU MÉDIA), PADRÃO POPULAR, 80X210CM, ESPESSURA DE 3,5CM, ITENS INCLUSOS: COBERTURA E PROTEÇÕES	UN	75,00	3,00	3,00	3,00	3,00	3,00	3,00	3,00	
1.6.	TELHADOS		-								
1.6.1.	TRAMA DE MADEIRA COMPOSTA POR RIPAS, CAIBROS E TERÇAS PARA TELHADOS DE ATÉ 2 ÁGUAS PARA TELHA CERÂMICA CAPA-CANAL, TELHAMENTO COM TELHA CERÂMICA CAPA-CANAL, TIPO PAULISTA, COM ATÉ 2 ÁGUAS, INCLUSO TRANSPORTE VERTICAL. AF_07/2019	M2	1.837,25	73,49	73,49	73,49	73,49	73,49	73,49	73,49	
1.6.1.0.1.	PINTURA IMUNIZANTE PARA MADEIRA, 1 DEMÃO. AF_01/2021	M2	2.595,00	103,80	103,80	103,80	103,80	103,80	103,80	103,80	
1.6.1.0.2.	AMARRAÇÃO DE TELHAS CERÂMICAS OU DE CONCRETO. AF_07/2019	UN	13.150,00	526,00	526,00	526,00	526,00	526,00	526,00	526,00	
1.6.1.0.3.	CUMEEIRA PARA TELHA CERÂMICA EMBOÇADA COM ARGAMASSA TRAÇO 1:2:9 (CIMENTO, CAL E AREIA) PARA TELHADOS COM ATÉ 2	M	266,25	10,65	10,65	10,65	10,65	10,65	10,65	10,65	
1.6.1.0.4.	FABRICAÇÃO E INSTALAÇÃO DE TESOURA INTEIRA EM MADEIRA NÃO APARELHADA, VÃO DE 6 M, PARA TELHA CERÂMICA OU DE CONCRETO, REVESTIMENTOS	UN	100,00	4,00	4,00	4,00	4,00	4,00	4,00	4,00	
1.6.1.0.5.	REVESTIMENTOS INTERNOS		-								
1.6.1.0.6.	CHAPISCO APLICADO EM ALVENARIAS E ESTRUTURAS DE CONCRETO INTERNAS, COM COLHER DE PEDREIRO. ARGAMASSA TRAÇO 1:3 COM ROLO PARA TEXTURA ACRÍLICA. ARGAMASSA TRAÇO 1:4 E EMULSÃO EMBOÇO, EM ARGAMASSA TRAÇO 1:2:8, PREPARO MECÂNICO, APLICADO MANUALMENTE EM PAREDES INTERNAS, PARA AMBIENTES MASSA ÚNICA, EM ARGAMASSA TRAÇO 1:2:8, PREPARO MECÂNICO, APLICADA MANUALMENTE EM PAREDES INTERNAS DE AMBIENTES COM MASSA ÚNICA, EM ARGAMASSA TRAÇO 1:2:8 PREPARO MECÂNICO, APLICADA MANUALMENTE EM PAREDES INTERNAS DE AMBIENTES COM MASSA ÚNICA, EM ARGAMASSA TRAÇO 1:2:8, PREPARO MECÂNICO, APLICADA MANUALMENTE EM TETO, E = 10MM, COM TALISCAS.	M2	3.414,50	136,58	136,58	136,58	136,58	136,58	136,58	136,58	
1.7.	REVESTIMENTOS CERÂMICOS		-								
1.7.1.	REVESTIMENTO CERÂMICO PARA PAREDES INTERNAS COM PLACAS TIPO ESMALTADA DE DIMENSÕES 20X20 CM APLICADAS A MEIA ALTURA	M2	111,00	4,44	4,44	4,44	4,44	4,44	4,44	4,44	
1.7.1.0.1.	REVESTIMENTO CERÂMICO PARA PAREDES INTERNAS COM PLACAS TIPO ESMALTADA DE DIMENSÕES 20X20 CM APLICADAS NA ALTURA	M2	599,25	23,97	23,97	23,97	23,97	23,97	23,97	23,97	
1.7.1.0.2.	REVESTIMENTOS EXTERNOS		-								
1.7.1.0.3.	CHAPISCO APLICADO EM ALVENARIA (COM PRESENÇA DE VÃOS) E ESTRUTURAS DE CONCRETO DE FACHADA, COM COLHER DE	M2	2.001,25	80,05	80,05	80,05	80,05	80,05	80,05	80,05	
1.7.1.0.4.		M2	814,00	32,56	32,56	32,56	32,56	32,56	32,56	32,56	
1.7.1.0.5.		M2	111,00	4,44	4,44	4,44	4,44	4,44	4,44	4,44	
1.7.1.0.6.		M2	491,25	19,65	19,65	19,65	19,65	19,65	19,65	19,65	
1.7.2.		M2	108,00	4,32	4,32	4,32	4,32	4,32	4,32	4,32	
1.7.3.		M2	758,75	30,35	30,35	30,35	30,35	30,35	30,35	30,35	
1.7.3.0.1.		M2									



PLQ - PLANILHA DE LEVANTAMENTO DE QUANTIDADES  
Memória de Cálculo - OGU

Grau de Sigilo  
#PUBLICO

APELIDO DO EMPREENDIMENTO  
Casa térrea acessível, 2 quartos, Autil=47,46m², conforme Portaria MCID 1416/2023

Nº TransfereGOV  
974529

Nº OPERAÇÃO  
1099977-55

PROPONENTE / TOMADOR  
MUNICÍPIO DE SUMÉ - PB

				Casa 19	Casa 20	Casa 21	Casa 22	Casa 23	Casa 24	Casa 25	
Item	Descrição	Unidade	Quantidade	19	20	21	22	23	24	25	26
Provisão habitacional no município de Sumé - Paraíba.				128.246,36	128.246,36	128.246,36	128.246,36	128.246,36	128.246,36	128.246,36	
1.7.3.0.2.	CHAPISCO APLICADO EM ALVENARIA (SEM PRESENÇA DE VÃOS) E ESTRUTURAS DE CONCRETO DE FACHADA, COM COLHER DE	M2	761,25	30,45	30,45	30,45	30,45	30,45	30,45	30,45	
1.7.3.0.3.	EMBOÇO OU MASSA ÚNICA EM ARGAMASSA TRAÇO 1:2:8, PREPARO MECÂNICO COM BETONEIRA 400 L, APLICADA MANUALMENTE EM PANOS	M2	761,25	30,45	30,45	30,45	30,45	30,45	30,45	30,45	
1.7.3.0.4.	EMBOÇO OU MASSA ÚNICA EM ARGAMASSA TRAÇO 1:2:8, PREPARO MECÂNICO COM BETONEIRA 400 L, APLICADA MANUALMENTE EM PANOS	M2	758,75	30,35	30,35	30,35	30,35	30,35	30,35	30,35	
1.7.4.	FORROS		-								
1.7.4.0.1.	FORRO EM RÉGUAS DE PVC, FRISADO, PARA AMBIENTES RESIDENCIAIS, INCLUSIVE ESTRUTURA UNIDIRECIONAL DE FIXAÇÃO. AF_08/2023_PS	M2	897,50	35,90	35,90	35,90	35,90	35,90	35,90	35,90	
1.7.5.	PINTURA		-								
1.7.5.1.	PINTURAS INTERNAS		-								
1.7.5.1.1.	FUNDO SELADOR ACRÍLICO, APLICAÇÃO MANUAL EM PAREDE, UMA DEMÃO. AF_04/2023	M2	2.815,25	112,61	112,61	112,61	112,61	112,61	112,61	112,61	
1.7.5.1.2.	FUNDO SELADOR ACRÍLICO, APLICAÇÃO MANUAL EM TETO, UMA DEMÃO. AF_04/2023	M2	111,00	4,44	4,44	4,44	4,44	4,44	4,44	4,44	
1.7.5.1.3.	PINTURA LÁTEX ACRÍLICA STANDARD, APLICAÇÃO MANUAL EM TETO, DUAS DEMÃOS. AF_04/2023	M2	111,00	4,44	4,44	4,44	4,44	4,44	4,44	4,44	
1.7.5.1.4.	PINTURA LÁTEX ACRÍLICA STANDARD, APLICAÇÃO MANUAL EM PAREDES, DUAS DEMÃOS. AF_04/2023	M2	2.815,25	112,61	112,61	112,61	112,61	112,61	112,61	112,61	
1.7.5.2.	PINTURAS EXTERNAS		-								
1.7.5.2.1.	APLICAÇÃO MANUAL DE FUNDO SELADOR ACRÍLICO EM PAREDES EXTERNAS DE CASAS. AF_03/2024	M2	1.520,00	60,80	60,80	60,80	60,80	60,80	60,80	60,80	
1.7.5.2.2.	PINTURA LÁTEX ACRÍLICA STANDARD, APLICAÇÃO MANUAL EM PAREDES, DUAS DEMÃOS. AF_04/2023	M2	1.520,00	60,80	60,80	60,80	60,80	60,80	60,80	60,80	
1.7.5.3.	PINTURA ESQUADRIAS		-								
1.7.5.3.1.	LIXAMENTO DE MADEIRA PARA APLICAÇÃO DE FUNDO OU PINTURA. AF_01/2021	M2	374,00	14,96	14,96	14,96	14,96	14,96	14,96	14,96	
1.7.5.3.2.	PINTURA FUNDO NIVELADOR ALQUÍDICO BRANCO EM MADEIRA. AF_01/2021	M2	374,00	14,96	14,96	14,96	14,96	14,96	14,96	14,96	
1.7.5.3.3.	PINTURA TINTA DE ACABAMENTO (PIGMENTADA) ESMALTE SINTÉTICO ACETINADO EM MADEIRA, 2 DEMÃOS. AF_01/2021	M2	374,00	14,96	14,96	14,96	14,96	14,96	14,96	14,96	
1.8.	PAVIMENTAÇÕES		-								
1.8.1.	PISO CERÂMICO		-								
1.8.1.0.1.	COMPACTAÇÃO MECÂNICA DE SOLO PARA EXECUÇÃO DE RADIER, PISO DE CONCRETO OU LAJE SOBRE SOLO, COM COMPACTADOR DE SOLOS	M2	1.346,75	53,87	53,87	53,87	53,87	53,87	53,87	53,87	
1.8.1.0.2.	LASTRO COM MATERIAL GRANULAR (PEDRA BRITADA N.3), APLICADO EM PISOS OU LAJES SOBRE SOLO, ESPESSURA DE *10 CM*. AF_01/2024	M3	134,75	5,39	5,39	5,39	5,39	5,39	5,39	5,39	
1.8.1.0.3.	CAMADA SEPARADORA PARA EXECUÇÃO DE RADIER, PISO DE CONCRETO OU LAJE SOBRE SOLO, EM LONA PLÁSTICA. AF_09/2021	M2	1.346,75	53,87	53,87	53,87	53,87	53,87	53,87	53,87	
1.8.1.0.4.	LASTRO DE CONCRETO MAGRO, APLICADO EM PISOS, LAJES SOBRE SOLO OU RADIER, ESPESSURA DE 5 CM. AF_01/2024	M2	1.346,75	53,87	53,87	53,87	53,87	53,87	53,87	53,87	
1.8.1.0.5.	CONTRAPISO EM ARGAMASSA TRAÇO 1:4 (CIMENTO E AREIA), PREPARO MECÂNICO COM BETONEIRA 400 L, APLICADO EM ÁREAS MOLHADAS	M2	378,25	15,13	15,13	15,13	15,13	15,13	15,13	15,13	
1.8.1.0.6.	CONTRAPISO EM ARGAMASSA TRAÇO 1:4 (CIMENTO E AREIA), PREPARO MECÂNICO COM BETONEIRA 400 L, APLICADO EM ÁREAS SECAS SOBRE	M2	808,50	32,34	32,34	32,34	32,34	32,34	32,34	32,34	



**PLQ - PLANILHA DE LEVANTAMENTO DE QUANTIDADES**  
Memória de Cálculo - OGU

Grau de Sigilo  
**#PUBLICO**

**APELIDO DO EMPREENDIMENTO**  
Casa térrea acessível, 2 quartos, Autil=47,46m², conforme Portaria MCID 1416/2023

**Nº TransfereGOV**  
974529

**Nº OPERAÇÃO**  
1099977-55

**PROPONENTE / TOMADOR**  
MUNICÍPIO DE SUMÉ - PB

				Casa 19	Casa 20	Casa 21	Casa 22	Casa 23	Casa 24	Casa 25	
Item	Descrição	Unidade	Quantidade	19	20	21	22	23	24	25	26
<b>Provisão habitacional no município de Sumé - Paraíba.</b>				<b>128.246,36</b>	<b>128.246,36</b>	<b>128.246,36</b>	<b>128.246,36</b>	<b>128.246,36</b>	<b>128.246,36</b>	<b>128.246,36</b>	
1.8.1.0.7.	REVESTIMENTO CERÂMICO PARA PISO COM PLACAS TIPO ESMALTADA DE DIMENSÕES 35X35 CM APLICADA EM AMBIENTES DE ÁREA ENTRE 5	M2	420,00	16,80	16,80	16,80	16,80	16,80	16,80	16,80	
1.8.1.0.8.	REVESTIMENTO CERÂMICO PARA PISO COM PLACAS TIPO ESMALTADA DE DIMENSÕES 35X35 CM APLICADA EM AMBIENTES DE ÁREA MAIOR	M2	477,50	19,10	19,10	19,10	19,10	19,10	19,10	19,10	
1.8.1.0.9.	REVESTIMENTO CERÂMICO PARA PISO COM PLACAS TIPO ESMALTADA DE DIMENSÕES 35X35 CM APLICADA EM AMBIENTES DE ÁREA MENOR	M2	289,00	11,56	11,56	11,56	11,56	11,56	11,56	11,56	
1.8.2.	PISOS CIMENTADOS		-								
1.8.2.0.1.	COMPACTAÇÃO MECÂNICA DE SOLO PARA EXECUÇÃO DE RADIER, PISO DE CONCRETO OU LAJE SOBRE SOLO, COM COMPACTADOR DE SOLOS	M2	403,75	16,15	16,15	16,15	16,15	16,15	16,15	16,15	
1.8.2.0.2.	EXECUÇÃO DE PASSEIO (CALÇADA) OU PISO DE CONCRETO COM CONCRETO MOLDADO IN LOCO, FEITO EM OBRA, ACABAMENTO	M3	28,25	1,13	1,13	1,13	1,13	1,13	1,13	1,13	
1.8.3.	RODAPÉS, SOLEIRAS E PEITORIS		-								
1.8.3.0.1.	SOLEIRA EM MÁRMORE, LARGURA 15 CM, ESPESSURA 2,0 CM. AF_09/2020	M	63,00	2,52	2,52	2,52	2,52	2,52	2,52	2,52	
1.8.3.0.2.	RODAPÉ CERÂMICO DE 7CM DE ALTURA COM PLACAS TIPO ESMALTADA DE DIMENSÕES 35X35CM. AF_02/2023	M	931,25	37,25	37,25	37,25	37,25	37,25	37,25	37,25	
1.8.3.0.3.	PEITORIL LINEAR EM GRANITO OU MÁRMORE, L = 15CM, ASSENTADO COM ARGAMASSA 1:6 COM ADITIVO. AF_11/2020	M	162,50	6,50	6,50	6,50	6,50	6,50	6,50	6,50	
1.9.	INSTALAÇÕES		-								
1.9.1.	ELÉTRICAS / TELEFÔNICAS		-								
1.9.1.1.	CENTRO DE DISTRIBUIÇÃO ELÉTRICA		-								
1.9.1.1.1.	DISJUNTOR MONOPOLAR TIPO DIN, CORRENTE NOMINAL DE 10A - FORNECIMENTO E INSTALAÇÃO. AF_07/2025	UN	50,00	2,00	2,00	2,00	2,00	2,00	2,00	2,00	
1.9.1.1.2.	DISJUNTOR MONOPOLAR TIPO DIN, CORRENTE NOMINAL DE 16A - FORNECIMENTO E INSTALAÇÃO. AF_07/2025	UN	25,00	1,00	1,00	1,00	1,00	1,00	1,00	1,00	
1.9.1.1.3.	DISJUNTOR MONOPOLAR TIPO DIN, CORRENTE NOMINAL DE 25A - FORNECIMENTO E INSTALAÇÃO. AF_07/2025	UN	25,00	1,00	1,00	1,00	1,00	1,00	1,00	1,00	
1.9.1.1.4.	DISJUNTOR MONOPOLAR TIPO DIN, CORRENTE NOMINAL DE 50A - FORNECIMENTO E INSTALAÇÃO. AF_07/2025	UN	25,00	1,00	1,00	1,00	1,00	1,00	1,00	1,00	
1.9.1.1.5.	DISJUNTOR BIPOLAR TIPO DR, CORRENTE NOMINAL DE 25A - FORNECIMENTO E INSTALAÇÃO.	UN	50,00	2,00	2,00	2,00	2,00	2,00	2,00	2,00	
1.9.1.1.6.	ENTRADA DE ENERGIA ELÉTRICA, AÉREA, MONOFÁSICA, COM CAIXA DE EMBUTIR, CABO DE 10 MM2 E DISJUNTOR DIN 50A (NÃO INCLUSO O	UN	25,00	1,00	1,00	1,00	1,00	1,00	1,00	1,00	
1.9.1.1.7.	QUADRO DE DISTRIBUIÇÃO DE LUZ EM PVC PARA 12 DISJUNTORES - FORNECIMENTO E INSTALAÇÃO.	UN	25,00	1,00	1,00	1,00	1,00	1,00	1,00	1,00	
1.9.1.2.	ILUMINAÇÃO, TOMADAS E INTERRUPTORES		-								
1.9.1.2.1.	LUMINÁRIA TIPO PLAFON CIRCULAR, DE SOBREPOR, COM LED DE 12/13 W - FORNECIMENTO E INSTALAÇÃO. AF_09/2024	UN	175,00	7,00	7,00	7,00	7,00	7,00	7,00	7,00	
1.9.1.2.2.	INTERRUPTOR SIMPLES (1 MÓDULO), 10A/250V, INCLUINDO SUPORTE E PLACA - FORNECIMENTO E INSTALAÇÃO. AF_03/2023	UN	125,00	5,00	5,00	5,00	5,00	5,00	5,00	5,00	
1.9.1.2.3.	INTERRUPTOR SIMPLES (2 MÓDULOS), 10A/250V, INCLUINDO SUPORTE E PLACA - FORNECIMENTO E INSTALAÇÃO. AF_03/2023	UN	25,00	1,00	1,00	1,00	1,00	1,00	1,00	1,00	
1.9.1.2.4.	TOMADA BAIXA DE EMBUTIR (1 MÓDULO), 2P+T 10 A, INCLUINDO SUPORTE E PLACA - FORNECIMENTO E INSTALAÇÃO. AF_03/2023	UN	250,00	10,00	10,00	10,00	10,00	10,00	10,00	10,00	
1.9.1.2.5.	TOMADA MÉDIA DE EMBUTIR (1 MÓDULO), 2P+T 10 A, INCLUINDO SUPORTE E PLACA - FORNECIMENTO E INSTALAÇÃO. AF_03/2023	UN	150,00	6,00	6,00	6,00	6,00	6,00	6,00	6,00	



**PLQ - PLANILHA DE LEVANTAMENTO DE QUANTIDADES**  
Memória de Cálculo - OGU

Grau de Sigilo  
#PUBLICO

**APELIDO DO EMPREENDIMENTO**  
Casa térrea acessível, 2 quartos, Autil=47,46m², conforme Portaria MCID 1416/2023

**Nº TransfereGOV**  
974529

**Nº OPERAÇÃO**  
1099977-55

**PROPONENTE / TOMADOR**  
MUNICÍPIO DE SUMÉ - PB

				Casa 19	Casa 20	Casa 21	Casa 22	Casa 23	Casa 24	Casa 25	
Item	Descrição	Unidade	Quantidade	19	20	21	22	23	24	25	26
<b>Provisão habitacional no município de Sumé - Paraíba.</b>				<b>128.246,36</b>	<b>128.246,36</b>	<b>128.246,36</b>	<b>128.246,36</b>	<b>128.246,36</b>	<b>128.246,36</b>	<b>128.246,36</b>	
1.9.1.2.6.	TOMADA ALTA DE EMBUTIR (1 MÓDULO), 2P+T 20 A, INCLUINDO SUPORTE E PLACA - FORNECIMENTO E INSTALAÇÃO. AF_03/2023	UN	25,00	1,00	1,00	1,00	1,00	1,00	1,00	1,00	
1.9.1.2.7.	INTERRUPTOR PULSADOR CAMPAINHA (1 MÓDULO), 10A/250V, INCLUINDO SUPORTE E PLACA - FORNECIMENTO E INSTALAÇÃO.	UN	25,00	1,00	1,00	1,00	1,00	1,00	1,00	1,00	
1.9.1.2.8.	CAMPAINHA CIGARRA (1 MÓDULO), 10A/250V, INCLUINDO SUPORTE E PLACA - FORNECIMENTO E INSTALAÇÃO. AF_03/2023	UN	25,00	1,00	1,00	1,00	1,00	1,00	1,00	1,00	
1.9.1.2.9.	SUPORTE PARAFUSADO COM ESPELHO / PLACA DE ENCAIXE 4" X 2" BAIXO PARA PONTO ELÉTRICO - FORNECIMENTO E INSTALAÇÃO.	UN	50,00	2,00	2,00	2,00	2,00	2,00	2,00	2,00	
1.9.1.2.10.	CAIXA RETANGULAR 4" X 2" BAIXA (0,30 M DO PISO), PVC, INSTALADA EM PAREDE - FORNECIMENTO E INSTALAÇÃO. AF_03/2023	UN	300,00	12,00	12,00	12,00	12,00	12,00	12,00	12,00	
1.9.1.2.11.	CAIXA RETANGULAR 4" X 2" MÉDIA (1,30 M DO PISO), PVC, INSTALADA EM PAREDE - FORNECIMENTO E INSTALAÇÃO. AF_03/2023	UN	325,00	13,00	13,00	13,00	13,00	13,00	13,00	13,00	
1.9.1.2.12.	CAIXA RETANGULAR 4" X 2" ALTA (2,00 M DO PISO), PVC, INSTALADA EM PAREDE - FORNECIMENTO E INSTALAÇÃO. AF_03/2023	UN	50,00	2,00	2,00	2,00	2,00	2,00	2,00	2,00	
1.9.1.2.13.	CAIXA OCTOGONAL 3" X 3", PVC, INSTALADA EM LAJE - FORNECIMENTO E INSTALAÇÃO. AF_03/2023	UN	175,00	7,00	7,00	7,00	7,00	7,00	7,00	7,00	
1.9.1.3.	<b>FIOS E CABOS</b>		-								
1.9.1.3.1.	CABO DE COBRE FLEXÍVEL ISOLADO, 1,5 MM², ANTI-CHAMA 450/750 V, PARA CIRCUITOS TERMINAIS - FORNECIMENTO E INSTALAÇÃO.	M	2.447,50	97,90	97,90	97,90	97,90	97,90	97,90	97,90	
1.9.1.3.2.	CABO DE COBRE FLEXÍVEL ISOLADO, 2,5 MM², ANTI-CHAMA 450/750 V, PARA CIRCUITOS TERMINAIS - FORNECIMENTO E INSTALAÇÃO.	M	6.470,00	258,80	258,80	258,80	258,80	258,80	258,80	258,80	
1.9.1.3.3.	CABO DE COBRE FLEXÍVEL ISOLADO, 4 MM², ANTI-CHAMA 450/750 V, PARA CIRCUITOS TERMINAIS - FORNECIMENTO E INSTALAÇÃO.	M	620,00	24,80	24,80	24,80	24,80	24,80	24,80	24,80	
1.9.1.3.4.	CABO DE COBRE ISOLADO, 10 MM², ANTI-CHAMA 450/750 V, INSTALADO EM ELETROCALHA OU PERFILADO - FORNECIMENTO E INSTALAÇÃO.	M	647,50	25,90	25,90	25,90	25,90	25,90	25,90	25,90	
1.9.1.3.5.	CABO DE COBRE FLEXÍVEL ISOLADO, 10 MM², 0,6/1,0 KV, PARA REDE AÉREA DE DISTRIBUIÇÃO DE ENERGIA ELÉTRICA DE BAIXA TENSÃO -	M	207,50	8,30	8,30	8,30	8,30	8,30	8,30	8,30	
1.9.1.3.6.	ELETRODUTO FLEXÍVEL CORRUGADO, PVC, DN 25 MM (3/4"), PARA CIRCUITOS TERMINAIS, INSTALADO EM FORRO - FORNECIMENTO E	M	1.117,50	44,70	44,70	44,70	44,70	44,70	44,70	44,70	
1.9.1.3.7.	ELETRODUTO FLEXÍVEL CORRUGADO, PVC, DN 25 MM (3/4"), PARA CIRCUITOS TERMINAIS, INSTALADO EM PAREDE - FORNECIMENTO E	M	1.457,50	58,30	58,30	58,30	58,30	58,30	58,30	58,30	
1.9.1.3.8.	ELETRODUTO FLEXÍVEL CORRUGADO REFORÇADO, PVC, DN 25 MM (3/4"), PARA CIRCUITOS TERMINAIS, INSTALADO EM LAJE -	M	551,50	22,06	22,06	22,06	22,06	22,06	22,06	22,06	
1.9.1.3.9.	RASGO LINEAR MANUAL EM ALVENARIA, PARA ELETRODUTOS, DIÂMETROS MENORES OU IGUAIS A 40 MM. AF_09/2023	M	1.457,50	58,30	58,30	58,30	58,30	58,30	58,30	58,30	
1.9.2.	<b>HIDRÁULICAS / GÁS / INCÊNCIO</b>		-								
1.9.2.1.	<b>TUBULAÇÕES E CONEXÕES HIDRÁULICAS</b>		-								
1.9.2.1.1.	JOELHO 90 GRAUS COM BUCHA DE LATÃO, PVC, SOLDÁVEL, DN 25MM, X 1/2 INSTALADO EM RAMAL OU SUB-RAMAL DE ÁGUA - FORNECIMENTO E	UN	175,00	7,00	7,00	7,00	7,00	7,00	7,00	7,00	
1.9.2.1.2.	JOELHO 90 GRAUS, PVC, SOLDÁVEL, DN 25MM, INSTALADO EM RAMAL DE DISTRIBUIÇÃO DE ÁGUA - FORNECIMENTO E INSTALAÇÃO.	UN	200,00	8,00	8,00	8,00	8,00	8,00	8,00	8,00	
1.9.2.1.3.	TE, PVC, SOLDÁVEL, DN 25MM, INSTALADO EM RAMAL OU SUB-RAMAL DE ÁGUA - FORNECIMENTO E INSTALAÇÃO. AF_06/2022	UN	100,00	4,00	4,00	4,00	4,00	4,00	4,00	4,00	
1.9.2.1.4.	ADAPTADOR CURTO COM BOLSA E ROSCA PARA REGISTRO, PVC, SOLDÁVEL, DN 25MM X 3/4, INSTALADO EM RAMAL OU SUB-RAMAL DE	UN	200,00	8,00	8,00	8,00	8,00	8,00	8,00	8,00	



**APELIDO DO EMPREENDIMENTO**  
Casa térrea acessível, 2 quartos, Autil=47,46m², conforme Portaria MCID 1416/2023

**Nº TransfereGOV**  
974529

**Nº OPERAÇÃO**  
1099977-55

**PROPONENTE / TOMADOR**  
MUNICIPIO DE SUME - PB

				Casa 19	Casa 20	Casa 21	Casa 22	Casa 23	Casa 24	Casa 25	
Item	Descrição	Unidade	Quantidade	19	20	21	22	23	24	25	26
<b>Provisão habitacional no município de Sumé - Paraíba.</b>				<b>128.246,36</b>	<b>128.246,36</b>	<b>128.246,36</b>	<b>128.246,36</b>	<b>128.246,36</b>	<b>128.246,36</b>	<b>128.246,36</b>	
1.9.2.1.5.	TUBO, PVC, SOLDÁVEL, DE 25MM, INSTALADO EM PRUMADA DE ÁGUA - FORNECIMENTO E INSTALAÇÃO. AF_06/2022	M	127,50	5,10	5,10	5,10	5,10	5,10	5,10	5,10	
1.9.2.1.6.	TUBO, PVC, SOLDÁVEL, DE 25MM, INSTALADO EM RAMAL OU SUB-RAMAL DE ÁGUA - FORNECIMENTO E INSTALAÇÃO. AF_06/2022	M	217,50	8,70	8,70	8,70	8,70	8,70	8,70	8,70	
1.9.2.1.7.	FORNECIMENTO E INSTALAÇÃO DE PRESSURIZADOR ACOPLADO AO CHUVEIRO (TENSÃO: 220V - PRESSÃO MINIMA: 0,7MCA / PRESSÃO	UN	25,00	1,00	1,00	1,00	1,00	1,00	1,00	1,00	
1.9.2.2.	REGISTROS		-								
1.9.2.2.1.	REGISTRO DE PRESSÃO BRUTO, LATÃO, ROSCÁVEL, 3/4", COM ACABAMENTO E CANOPLA CROMADOS - FORNECIMENTO E	UN	25,00	1,00	1,00	1,00	1,00	1,00	1,00	1,00	
1.9.2.2.2.	REGISTRO DE GAVETA BRUTO, LATÃO, ROSCÁVEL, 3/4", COM ACABAMENTO E CANOPLA CROMADOS - FORNECIMENTO E	UN	75,00	3,00	3,00	3,00	3,00	3,00	3,00	3,00	
1.9.2.2.3.	REGISTRO DE ESFERA, PVC, SOLDÁVEL, COM VOLANTE, DN 32 MM - FORNECIMENTO E INSTALAÇÃO. AF_08/2021	UN	50,00	2,00	2,00	2,00	2,00	2,00	2,00	2,00	
1.9.2.2.4.	ENGATE FLEXÍVEL EM PLÁSTICO BRANCO, 1/2" X 40CM - FORNECIMENTO E INSTALAÇÃO. AF_01/2020	UN	100,00	4,00	4,00	4,00	4,00	4,00	4,00	4,00	
1.9.2.3.	ENTRADA / ALIMENTAÇÃO HIDRÁULICA		-								
1.9.2.3.1.	KIT CAVALETE PARA MEDIÇÃO DE ÁGUA - ENTRADA INDIVIDUALIZADA, EM PVC 25 MM (3/4"), PARA 1 MEDIDOR - FORNECIMENTO E INSTALAÇÃO	UN	25,00	1,00	1,00	1,00	1,00	1,00	1,00	1,00	
1.9.2.3.2.	CAIXA DE EMBUTIR EM POLICARBONATO PARA ABRIGO DE HIDRÔMETRO - FORNECIMENTO E INSTALAÇÃO (EXCLUSIVE	UN	25,00	1,00	1,00	1,00	1,00	1,00	1,00	1,00	
1.9.2.3.3.	REGISTRO DE GAVETA BRUTO, LATÃO, ROSCÁVEL, 3/4" - FORNECIMENTO E INSTALAÇÃO. AF_08/2021	UN	25,00	1,00	1,00	1,00	1,00	1,00	1,00	1,00	
1.9.2.3.4.	TUBO, PVC, SOLDÁVEL, DE 25MM, INSTALADO EM RAMAL DE DISTRIBUIÇÃO DE ÁGUA - FORNECIMENTO E INSTALAÇÃO. AF_06/2022	M	168,75	6,75	6,75	6,75	6,75	6,75	6,75	6,75	
1.9.2.3.5.	TUBO, PVC, SOLDÁVEL, DE 25MM, INSTALADO EM PRUMADA DE ÁGUA - FORNECIMENTO E INSTALAÇÃO. AF_06/2022	M	75,00	3,00	3,00	3,00	3,00	3,00	3,00	3,00	
1.9.2.3.6.	JOELHO 90 GRAUS, PVC, SOLDÁVEL, DN 25MM, INSTALADO EM RAMAL DE DISTRIBUIÇÃO DE ÁGUA - FORNECIMENTO E INSTALAÇÃO.	UN	50,00	2,00	2,00	2,00	2,00	2,00	2,00	2,00	
1.9.2.3.7.	TE, PVC, SOLDÁVEL, DN 25MM, INSTALADO EM RAMAL DE DISTRIBUIÇÃO DE ÁGUA - FORNECIMENTO E INSTALAÇÃO. AF_06/2022	UN	25,00	1,00	1,00	1,00	1,00	1,00	1,00	1,00	
1.9.2.4.	CAIXA D'ÁGUA E BARRILETE		-								
1.9.2.4.1.	CAIXA D'ÁGUA EM POLIETILENO, 500 LITROS - FORNECIMENTO E INSTALAÇÃO. AF_06/2021	UN	25,00	1,00	1,00	1,00	1,00	1,00	1,00	1,00	
1.9.2.4.2.	FURO EM CAIXA D'ÁGUA COM ESPESSURA DE 2 ATÉ 5 MM E DIÂMETRO DE 25 MM. AF_06/2021	UN	25,00	1,00	1,00	1,00	1,00	1,00	1,00	1,00	
1.9.2.4.3.	FURO EM CAIXA D'ÁGUA COM ESPESSURA DE 2 ATÉ 5 MM E DIÂMETRO DE 32 MM. AF_06/2021	UN	50,00	2,00	2,00	2,00	2,00	2,00	2,00	2,00	
1.9.2.4.4.	ADAPTADOR COM FLANGE E ANEL DE VEDAÇÃO, PVC, SOLDÁVEL, DN 25 MM X 3/4", INSTALADO EM RESERVAÇÃO PREDIAL DE ÁGUA -	UN	25,00	1,00	1,00	1,00	1,00	1,00	1,00	1,00	
1.9.2.4.5.	ADAPTADOR COM FLANGE E ANEL DE VEDAÇÃO, PVC, SOLDÁVEL, DN 32 MM X 1", INSTALADO EM RESERVAÇÃO PREDIAL DE ÁGUA -	UN	50,00	2,00	2,00	2,00	2,00	2,00	2,00	2,00	
1.9.2.4.6.	TORNEIRA DE BOIA PARA CAIXA D'ÁGUA, ROSCÁVEL, 3/4" - FORNECIMENTO E INSTALAÇÃO. AF_08/2021	UN	25,00	1,00	1,00	1,00	1,00	1,00	1,00	1,00	
1.9.2.4.7.	JOELHO 90 GRAUS, PVC, SOLDÁVEL, DN 25MM, INSTALADO EM RAMAL DE DISTRIBUIÇÃO DE ÁGUA - FORNECIMENTO E INSTALAÇÃO.	UN	200,00	8,00	8,00	8,00	8,00	8,00	8,00	8,00	



PLQ - PLANILHA DE LEVANTAMENTO DE QUANTIDADES  
Memória de Cálculo - OGU

Grau de Sigilo  
#PUBLICO

APELIDO DO EMPREENDIMENTO  
Casa térrea acessível, 2 quartos, Autil=47,46m², conforme Portaria MCID 1416/2023

Nº TransfereGOV  
974529

Nº OPERAÇÃO  
1099977-55

PROPONENTE / TOMADOR  
MUNICÍPIO DE SUMÉ - PB

				Casa 19	Casa 20	Casa 21	Casa 22	Casa 23	Casa 24	Casa 25	
Item	Descrição	Unidade	Quantidade	19	20	21	22	23	24	25	26
Provisão habitacional no município de Sumé - Paraíba.				128.246,36	128.246,36	128.246,36	128.246,36	128.246,36	128.246,36	128.246,36	
1.9.2.4.8.	JOELHO 90 GRAUS, PVC, SOLDÁVEL, DN 32MM, INSTALADO EM RAMAL DE DISTRIBUIÇÃO DE ÁGUA - FORNECIMENTO E INSTALAÇÃO.	UN	100,00	4,00	4,00	4,00	4,00	4,00	4,00	4,00	
1.9.2.4.9.	JOELHO 45 GRAUS, PVC, SOLDÁVEL, DN 32MM, INSTALADO EM RAMAL DE DISTRIBUIÇÃO DE ÁGUA - FORNECIMENTO E INSTALAÇÃO.	UN	25,00	1,00	1,00	1,00	1,00	1,00	1,00	1,00	
1.9.2.4.10.	BUCHA DE REDUÇÃO, CURTA, PVC, SOLDÁVEL, DN 32 X 25 MM, INSTALADO EM RAMAL DE DISTRIBUIÇÃO DE ÁGUA - FORNECIMENTO E	UN	50,00	2,00	2,00	2,00	2,00	2,00	2,00	2,00	
1.9.2.4.11.	TE, PVC, SOLDÁVEL, DN 32MM, INSTALADO EM RAMAL DE DISTRIBUIÇÃO DE ÁGUA - FORNECIMENTO E INSTALAÇÃO. AF_06/2022	UN	75,00	3,00	3,00	3,00	3,00	3,00	3,00	3,00	
1.9.2.4.12.	TÊ DE REDUÇÃO, PVC, SOLDÁVEL, DN 32MM X 25MM, INSTALADO EM RAMAL DE DISTRIBUIÇÃO DE ÁGUA - FORNECIMENTO E INSTALAÇÃO.	UN	25,00	1,00	1,00	1,00	1,00	1,00	1,00	1,00	
1.9.2.4.13.	TUBO, PVC, SOLDÁVEL, DE 25MM, INSTALADO EM RAMAL DE DISTRIBUIÇÃO DE ÁGUA - FORNECIMENTO E INSTALAÇÃO. AF_06/2022	M	110,00	4,40	4,40	4,40	4,40	4,40	4,40	4,40	
1.9.2.4.14.	TUBO, PVC, SOLDÁVEL, DE 32MM, INSTALADO EM RAMAL DE DISTRIBUIÇÃO DE ÁGUA - FORNECIMENTO E INSTALAÇÃO. AF_06/2022	M	263,75	10,55	10,55	10,55	10,55	10,55	10,55	10,55	
1.9.3.	SANITÁRIAS / PLUVIAL		-								
1.9.3.1.	TUBULAÇÕES E CONEXÕES SANITÁRIAS		-								
1.9.3.1.1.	JOELHO 45 GRAUS, PVC, SERIE NORMAL, ESGOTO PREDIAL, DN 40 MM, JUNTA SOLDÁVEL, FORNECIDO E INSTALADO EM RAMAL DE DESCARGA	UN	75,00	3,00	3,00	3,00	3,00	3,00	3,00	3,00	
1.9.3.1.2.	JOELHO 45 GRAUS, PVC, SERIE NORMAL, ESGOTO PREDIAL, DN 50 MM, JUNTA ELÁSTICA, FORNECIDO E INSTALADO EM RAMAL DE DESCARGA	UN	50,00	2,00	2,00	2,00	2,00	2,00	2,00	2,00	
1.9.3.1.3.	JOELHO 90 GRAUS, PVC, SERIE NORMAL, ESGOTO PREDIAL, DN 40 MM, JUNTA SOLDÁVEL, FORNECIDO E INSTALADO EM RAMAL DE DESCARGA	UN	50,00	2,00	2,00	2,00	2,00	2,00	2,00	2,00	
1.9.3.1.4.	JOELHO 90 GRAUS, PVC, SERIE NORMAL, ESGOTO PREDIAL, DN 50 MM, JUNTA ELÁSTICA, FORNECIDO E INSTALADO EM RAMAL DE DESCARGA	UN	225,00	9,00	9,00	9,00	9,00	9,00	9,00	9,00	
1.9.3.1.5.	JOELHO 90 GRAUS, PVC, SERIE NORMAL, ESGOTO PREDIAL, DN 100 MM, JUNTA ELÁSTICA, FORNECIDO E INSTALADO EM RAMAL DE DESCARGA	UN	25,00	1,00	1,00	1,00	1,00	1,00	1,00	1,00	
1.9.3.1.6.	TE, PVC, SERIE NORMAL, ESGOTO PREDIAL, DN 50 X 50 MM, JUNTA ELÁSTICA, FORNECIDO E INSTALADO EM RAMAL DE DESCARGA OU	UN	25,00	1,00	1,00	1,00	1,00	1,00	1,00	1,00	
1.9.3.1.7.	JUNÇÃO DE REDUÇÃO INVERTIDA, PVC, SÉRIE NORMAL, ESGOTO PREDIAL, DN 100 X 50 MM, JUNTA ELÁSTICA, FORNECIDO E INSTALADO	UN	25,00	1,00	1,00	1,00	1,00	1,00	1,00	1,00	
1.9.3.1.8.	TERMINAL DE VENTILAÇÃO, PVC, SÉRIE NORMAL, ESGOTO PREDIAL, DN 50 MM, JUNTA SOLDÁVEL, FORNECIDO E INSTALADO EM PRUMADA DE	UN	25,00	1,00	1,00	1,00	1,00	1,00	1,00	1,00	
1.9.3.1.9.	TUBO PVC, SERIE NORMAL, ESGOTO PREDIAL, DN 40 MM, FORNECIDO E INSTALADO EM RAMAL DE DESCARGA OU RAMAL DE ESGOTO	M	83,75	3,35	3,35	3,35	3,35	3,35	3,35	3,35	
1.9.3.1.10.	TUBO PVC, SERIE NORMAL, ESGOTO PREDIAL, DN 50 MM, FORNECIDO E INSTALADO EM RAMAL DE DESCARGA OU RAMAL DE ESGOTO	M	255,25	10,21	10,21	10,21	10,21	10,21	10,21	10,21	
1.9.3.1.11.	TUBO PVC, SERIE NORMAL, ESGOTO PREDIAL, DN 50 MM, FORNECIDO E INSTALADO EM PRUMADA DE ESGOTO SANITÁRIO OU VENTILAÇÃO.	M	100,00	4,00	4,00	4,00	4,00	4,00	4,00	4,00	
1.9.3.1.12.	TUBO PVC, SERIE NORMAL, ESGOTO PREDIAL, DN 100 MM, FORNECIDO E INSTALADO EM RAMAL DE DESCARGA OU RAMAL DE ESGOTO	M	845,00	33,80	33,80	33,80	33,80	33,80	33,80	33,80	
1.9.3.2.	ACESSÓRIOS / CAIXAS SANITÁRIAS		-								
1.9.3.2.1.	CAIXA ENTERRADA HIDRÁULICA RETANGULAR EM ALVENARIA COM TIJOLOS CERÂMICOS MACIÇOS, DIMENSÕES INTERNAS: 0,6X0,6X0,6 M	UN	125,00	5,00	5,00	5,00	5,00	5,00	5,00	5,00	
1.9.3.2.2.	CAIXA SIFONADA, PVC, DN 100 X 100 X 50 MM, JUNTA ELÁSTICA, FORNECIDA E INSTALADA EM RAMAL DE DESCARGA OU EM RAMAL DE	UN	25,00	1,00	1,00	1,00	1,00	1,00	1,00	1,00	

**APELIDO DO EMPREENDIMENTO**  
Casa térrea acessível, 2 quartos, Autil=47,46m², conforme Portaria MCID 1416/2023

**Nº TransfereGOV**  
974529

**Nº OPERAÇÃO**  
1099977-55

**PROPONENTE / TOMADOR**  
MUNICIPIO DE SUME - PB

				Casa 19	Casa 20	Casa 21	Casa 22	Casa 23	Casa 24	Casa 25	
Item	Descrição	Unidade	Quantidade	19	20	21	22	23	24	25	26
<b>Provisão habitacional no município de Sumé - Paraíba.</b>				<b>128.246,36</b>	<b>128.246,36</b>	<b>128.246,36</b>	<b>128.246,36</b>	<b>128.246,36</b>	<b>128.246,36</b>	<b>128.246,36</b>	
1.9.3.2.3.	RALO SIFONADO REDONDO, PVC, DN 100 X 40 MM, JUNTA SOLDÁVEL, FORNECIDO E INSTALADO EM RAMAL DE DESCARGA OU EM RAMAL DE	UN	25,00	1,00	1,00	1,00	1,00	1,00	1,00	1,00	
1.9.3.2.4.	RALO SECO CÔNICO, PVC, DN 100 X 40 MM, JUNTA SOLDÁVEL, FORNECIDO E INSTALADO EM RAMAL DE DESCARGA OU EM RAMAL DE	UN	25,00	1,00	1,00	1,00	1,00	1,00	1,00	1,00	
1.9.3.2.5.	CAIXA DE GORDURA SIMPLES (CAPACIDADE: 36L), RETANGULAR, EM ALVENARIA COM TIJOLOS CERÂMICOS MACIÇOS, DIMENSÕES INTERNAS	UN	25,00	1,00	1,00	1,00	1,00	1,00	1,00	1,00	
1.9.3.2.6.	FOSSA SÉPTICA E SUMIDOURO EM ANÉIS D=1,20M	UN	25,00	1,00	1,00	1,00	1,00	1,00	1,00	1,00	
1.9.4.	<b>APARELHOS, METAIS E BANCADAS</b>		-								
1.9.4.0.1.	VASO SANITÁRIO SIFONADO COM CAIXA ACOPLADA LOUÇA BRANCA, INCLUSO ENGATE FLEXÍVEL EM PLÁSTICO BRANCO, 1/2 X 40CM -	UN	25,00	1,00	1,00	1,00	1,00	1,00	1,00	1,00	
1.9.4.0.2.	LAVATÓRIO LOUÇA BRANCA SUSPENSO, 29,5 X 39CM OU EQUIVALENTE, PADRÃO POPULAR, INCLUSO SIFÃO FLEXÍVEL EM PVC, VÁLVULA E	UN	25,00	1,00	1,00	1,00	1,00	1,00	1,00	1,00	
1.9.4.0.3.	BANCADA DE MÁRMORE SINTÉTICO 120 X 60CM, COM CUBA INTEGRADA, INCLUSO SIFÃO TIPO FLEXÍVEL EM PVC, VÁLVULA EM PLÁSTICO	UN	25,00	1,00	1,00	1,00	1,00	1,00	1,00	1,00	
1.9.4.0.4.	TANQUE DE MÁRMORE SINTÉTICO COM COLUNA, 22L OU EQUIVALENTE, INCLUSO SIFÃO FLEXÍVEL EM PVC, VÁLVULA PLÁSTICA E TORNEIRA DE	UN	25,00	1,00	1,00	1,00	1,00	1,00	1,00	1,00	
1.9.4.0.5.	CHUVEIRO ELÉTRICO COMUM CORPO PLÁSTICO, TIPO DUCHA - FORNECIMENTO E INSTALAÇÃO. AF_01/2020	UN	25,00	1,00	1,00	1,00	1,00	1,00	1,00	1,00	
1.9.4.0.6.	KIT DE ACESSÓRIOS PARA BANHEIRO EM METAL CROMADO, 5 PECAS, INCLUSO FIXAÇÃO. AF_01/2020	UN	25,00	1,00	1,00	1,00	1,00	1,00	1,00	1,00	
1.10.	<b>CALAFETE / LIMPEZA</b>		-								
1.10.0.0.1.	LIMPEZA DE BACIA SANITÁRIA, BIDÊ OU MICTÓRIO EM LOUÇA, INCLUSIVE METAIS CORRESPONDENTES. AF_04/2019	UN	25,00	1,00	1,00	1,00	1,00	1,00	1,00	1,00	
1.10.0.0.2.	LIMPEZA DE BANCADA DE PEDRA (MÁRMORE OU GRANITO). AF_04/2019	M2	18,00	0,72	0,72	0,72	0,72	0,72	0,72	0,72	
1.10.0.0.3.	LIMPEZA DE CONTRAPISO COM VASSOURA A SECO. AF_04/2019	M2	403,75	16,15	16,15	16,15	16,15	16,15	16,15	16,15	
1.10.0.0.4.	LIMPEZA DE FORRO REMOVÍVEL COM PANO ÚMIDO. AF_04/2019	M2	897,50	35,90	35,90	35,90	35,90	35,90	35,90	35,90	
1.10.0.0.5.	LIMPEZA DE JANELA DE VIDRO COM CAIXILHO EM AÇO/ALUMÍNIO/PVC. AF_04/2019	M2	294,00	11,76	11,76	11,76	11,76	11,76	11,76	11,76	
1.10.0.0.6.	LIMPEZA DE PISO CERÂMICO OU PORCELANATO UTILIZANDO DETERGENTE NEUTRO E ESCOVAÇÃO MANUAL. AF_04/2019	M2	1.186,50	47,46	47,46	47,46	47,46	47,46	47,46	47,46	
1.10.0.0.7.	LIMPEZA DE PORTA DE MADEIRA. AF_04/2019	M2	252,00	10,08	10,08	10,08	10,08	10,08	10,08	10,08	
1.10.0.0.8.	LIMPEZA DE REVESTIMENTO CERÂMICO EM PAREDE UTILIZANDO DETERGENTE NEUTRO E ESCOVAÇÃO MANUAL. AF_04/2019	M2	599,25	23,97	23,97	23,97	23,97	23,97	23,97	23,97	
1.10.0.0.9.	LIMPEZA DE TANQUE OU LAVATÓRIO DE LOUÇA ISOLADO, INCLUSIVE METAIS CORRESPONDENTES. AF_04/2019	UN	50,00	2,00	2,00	2,00	2,00	2,00	2,00	2,00	
1.11.	<b>COMPLEMENTAÇÕES</b>		-								
1.11.0.0.1.	BARRA DE APOIO RETA, EM AÇO INOX POLIDO, COMPRIMENTO 60CM, FIXADA NA PAREDE - FORNECIMENTO E INSTALAÇÃO. AF_01/2020	UN	8,00								
1.11.0.0.2.	BANCO ARTICULADO, EM AÇO INOX, PARA PCD, FIXADO NA PAREDE - FORNECIMENTO E INSTALAÇÃO. AF_01/2020	UN	2,00								



PLQ - PLANILHA DE LEVANTAMENTO DE QUANTIDADES  
Memória de Cálculo - OGU

Grau de Sigilo  
#PUBLICO

APELIDO DO EMPREENDIMENTO	Nº TransfereGOV	Nº OPERAÇÃO	PROPONENTE / TOMADOR
Casa térrea acessível, 2 quartos, Autil=47,46m², conforme Portaria MCID 1416/2023	974529	1099977-55	MUNICIPIO DE SUME - PB

				Casa 19	Casa 20	Casa 21	Casa 22	Casa 23	Casa 24	Casa 25	
Item	Descrição	Unidade	Quantidade	19	20	21	22	23	24	25	26
Provisão habitacional no município de Sumé - Paraíba.				128.246,36	128.246,36	128.246,36	128.246,36	128.246,36	128.246,36	128.246,36	

SUME - PB  
Local  
  
sexta-feira, 19 de dezembro de 2025  
Data

Responsável Técnico  
Nome: SÂMARA KYARA OLIVEIRA SARAIVA  
CREA/CAU: 161997596-3  
ART/RRT: PB20250784851



Grau de Sigilo  
#PUBLICO

Item	Descrição	Unidade	Quantidade
Provisão habitacional no município de Sumé - Paraíba.			
1.	CONSTRUÇÃO DE HABITAÇÃO DE INTERESSE SOCIAL - HIS - PADRÃO POPULAR		-
1.1.	SERVIÇOS PRELIMINARES		-
1.1.0.0.1.	FORNECIMENTO E INSTALAÇÃO DE PLACA DE OBRA COM CHAPA GALVANIZADA E ESTRUTURA DE MADEIRA. AF_03/2022_PS	M2	8,00
1.1.0.0.2.	LIMPEZA MECANIZADA DE CAMADA VEGETAL, VEGETAÇÃO E PEQUENAS	M2	4.000,00
1.2.	ADMINISTRAÇÃO LOCAL		-
1.2.0.0.1.	ADMINISTRAÇÃO LOCAL	UN	1,00
1.3.	FUNDAÇÕES E CONTENÇÕES		-
1.3.1.	FUNDAÇÕES		-
1.3.1.1.	SAPATA		-
1.3.1.1.1.	ESCAVAÇÃO MECANIZADA PARA BLOCO DE COROAMENTO OU SAPATA COM RETROESCAVADEIRA (INCLUINDO ESCAVAÇÃO PARA COLOCAÇÃO	M3	218,50
1.3.1.1.2.	PREPARO DE FUNDO DE VALA COM LARGURA MENOR QUE 1,5 M (ACERTO DO SOLO NATURAL). AF_08/2020	M2	117,00
1.3.1.1.3.	LASTRO DE CONCRETO MAGRO, APLICADO EM BLOCOS DE COROAMENTO OU SAPATAS, ESPESSURA DE 5 CM. AF_01/2024	M2	117,00
1.3.1.1.4.	FABRICAÇÃO, MONTAGEM E DESMONTAGEM DE FÔRMA PARA SAPATA, EM CHAPA DE MADEIRA COMPENSADA RESINADA, E=17 MM, 4	M2	364,00
1.3.1.1.5.	ARMAÇÃO DE SAPATA ISOLADA, VIGA BALDRAME E SAPATA CORRIDA UTILIZANDO AÇO CA-50 DE 10 MM - MONTAGEM. AF_01/2024	KG	1.267,50
1.3.1.1.6.	ARMAÇÃO DE SAPATA ISOLADA, VIGA BALDRAME E SAPATA CORRIDA UTILIZANDO AÇO CA-50 DE 6,3 MM - MONTAGEM. AF_01/2024	KG	667,50
1.3.1.1.7.	ARMAÇÃO DE SAPATA ISOLADA, VIGA BALDRAME E SAPATA CORRIDA UTILIZANDO AÇO CA-60 DE 5 MM - MONTAGEM. AF_01/2024	KG	320,00
1.3.1.1.8.	CONCRETAGEM DE SAPATA, FCK 20 MPA, COM USO DE JERICA - LANÇAMENTO, ADENSAMENTO E ACABAMENTO.	M3	35,25
1.3.1.1.9.	REATERRO MANUAL DE VALAS, COM COMPACTADOR DE SOLOS DE PERCUSSÃO. AF_08/2023	M3	177,25
1.3.1.2.	BALDRAMES		-
1.3.1.2.1.	ESCAVAÇÃO MANUAL PARA VIGA BALDRAME OU SAPATA CORRIDA (INCLUINDO ESCAVAÇÃO PARA COLOCAÇÃO DE FÔRMAS). AF_01/2024	M3	136,50
1.3.1.2.2.	LASTRO DE CONCRETO MAGRO, APLICADO EM BLOCOS DE COROAMENTO OU SAPATAS, ESPESSURA DE 5 CM. AF_01/2024	M2	170,75
1.3.1.2.3.	FABRICAÇÃO, MONTAGEM E DESMONTAGEM DE FÔRMA PARA VIGA BALDRAME, EM MADEIRA SERRADA, E=25 MM, 4 UTILIZAÇÕES.	M2	714,50
1.3.1.2.4.	ARMAÇÃO DE SAPATA ISOLADA, VIGA BALDRAME E SAPATA CORRIDA UTILIZANDO AÇO CA-50 DE 8 MM - MONTAGEM. AF_01/2024	KG	2.010,00
1.3.1.2.5.	ARMAÇÃO DE SAPATA ISOLADA, VIGA BALDRAME E SAPATA CORRIDA UTILIZANDO AÇO CA-50 DE 6,3 MM - MONTAGEM. AF_01/2024	KG	192,50
1.3.1.2.6.	ARMAÇÃO DE SAPATA ISOLADA, VIGA BALDRAME E SAPATA CORRIDA UTILIZANDO AÇO CA-60 DE 5 MM - MONTAGEM. AF_01/2024	KG	975,00
1.3.1.2.7.	CONCRETAGEM DE BLOCO DE COROAMENTO OU VIGA BALDRAME, FCK 20 MPA. COM USO DE JERICA - LANÇAMENTO. ADENSAMENTO E	M3	47,75



**PLQ - PLANILHA DE LEVANTAMENTO DE QUANTIDADES**  
Memória de Cálculo - OGU

Grau de Sigilo  
**#PUBLICO**

**APELIDO DO EMPREENDIMENTO**  
Casa térrea acessível, 2 quartos, Autil=47,46m², conforme Portaria MCID 1416/2023

**Nº TransfereGOV**  
974529

**Nº OPERAÇÃO**  
1099977-55

**PROPONENTE / TOMADOR**  
MUNICIPIO DE SUME - PB

Item	Descrição	Unidade	Quantidade
<b>Provisão habitacional no município de Sumé - Paraíba.</b>			
1.3.1.2.8.	REATERRO MANUAL DE VALAS, COM COMPACTADOR DE SOLOS DE PERCUSSÃO. AF_08/2023	M3	80,25
1.3.1.3.	IMPERMEABILIZAÇÃO		-
1.3.1.3.1.	CHAPISCO APLICADO EM ALVENARIAS E ESTRUTURAS DE CONCRETO INTERNAS, COM COLHER DE PEDREIRO. ARGAMASSA TRAÇO 1:3 COM	M2	848,75
1.3.1.3.2.	IMPERMEABILIZAÇÃO DE SUPERFÍCIE COM ARGAMASSA DE CIMENTO E AREIA, COM ADITIVO IMPERMEABILIZANTE, E = 1,5CM. AF_09/2023	M2	848,75
1.3.1.3.3.	IMPERMEABILIZAÇÃO DE SUPERFÍCIE COM EMULSÃO ASFÁLTICA, 2 DEMÃOS. AF_09/2023	M2	848,75
1.4.	SUPRAESTRUTURA		-
1.4.1.	PILARES, VIGAS E LAJES		-
1.4.1.0.1.	MONTAGEM E DESMONTAGEM DE FÔRMA DE PILARES RETANGULARES E ESTRUTURAS SIMILARES, PÉ-DIREITO SIMPLES, EM CHAPA DE	M2	359,75
1.4.1.0.2.	MONTAGEM E DESMONTAGEM DE FÔRMA DE VIGA, SEM ESCORAMENTO, PÉ-DIREITO SIMPLES, EM CHAPA DE MADEIRA	M2	513,50
1.4.1.0.3.	MONTAGEM E DESMONTAGEM DE FÔRMA DE VIGA, ESCORAMENTO COM GARFO DE MADEIRA, PÉ-DIREITO SIMPLES, EM CHAPA DE MADEIRA	M2	103,25
1.4.1.0.4.	ARMAÇÃO DE PILAR OU VIGA DE ESTRUTURA CONVENCIONAL DE CONCRETO ARMADO UTILIZANDO AÇO CA-60 DE 5,0 MM - MONTAGEM.	KG	1.760,00
1.4.1.0.5.	ARMAÇÃO DE PILAR OU VIGA DE ESTRUTURA CONVENCIONAL DE CONCRETO ARMADO UTILIZANDO AÇO CA-50 DE 6,3 MM - MONTAGEM.	KG	375,00
1.4.1.0.6.	ARMAÇÃO DE PILAR OU VIGA DE ESTRUTURA CONVENCIONAL DE CONCRETO ARMADO UTILIZANDO AÇO CA-50 DE 8,0 MM - MONTAGEM.	KG	1.632,50
1.4.1.0.7.	ARMAÇÃO DE PILAR OU VIGA DE ESTRUTURA CONVENCIONAL DE CONCRETO ARMADO UTILIZANDO AÇO CA-50 DE 10,0 MM - MONTAGEM.	KG	2.140,00
1.4.1.0.8.	LAJE PRÉ-MOLDADA UNIDIRECIONAL, BIAPOIADA, PARA PISO, ENCHIMENTO EM CERÂMICA, VIGOTA CONVENCIONAL, ALTURA TOTAL	M2	144,25
1.4.1.0.9.	CONCRETAGEM DE PILARES, FCK = 20 MPA, COM USO DE BALDES - LANÇAMENTO, ADENSAMENTO E ACABAMENTO.	M3	32,00
1.4.1.0.10.	CONCRETAGEM DE VIGAS E LAJES, FCK=20 MPA, PARA QUALQUER TIPO DE LAJE COM BALDES EM EDIFICAÇÃO TÉRREA - LANÇAMENTO,	M3	44,50
1.5.	PAREDES E PAINÉIS		-
1.5.1.	ALVENARIA/FECHAMENTOS		-
1.5.1.0.1.	ALVENARIA DE VEDAÇÃO DE BLOCOS CERÂMICOS FURADOS NA HORIZONTAL DE 9X19X19 CM (ESPESSURA 9 CM) E ARGAMASSA DE	M2	2.162,50
1.5.1.0.2.	VERGA PRÉ-MOLDADA COM ATÉ 1,5 M DE VÃO, ESPESSURA DE *10* CM. AF_03/2024	M	405,00
1.5.1.0.3.	CONTRAVERGA PRÉ-MOLDADA, ESPESSURA DE *10* CM. AF_03/2024	M	230,00
1.5.2.	ESQUADRIAS METÁLICAS		-
1.5.2.0.1.	PORTA DE ALUMÍNIO DE ABRIR COM LAMBRI, COM GUARNIÇÃO, FIXAÇÃO COM PARAFUSOS - FORNECIMENTO E INSTALAÇÃO.	M2	84,00
1.5.2.0.2.	JANELA DE ALUMÍNIO DE CORRER COM 2 FOLHAS PARA VIDROS (VIDROS INCLUSOS), BATENTE/ REQUADRO 6 A 14 CM, ACABAMENTO	M2	65,00
1.5.2.0.3.	JANELA DE ALUMÍNIO DE CORRER COM 3 FOLHAS (2 VENEZIANAS E 1 FOLHA PARA VIDRO, VIDRO INCLUSO), BATENTE/ REQUADRO 6 A 14 CM,	M2	70,00





Grau de Sigilo  
#PUBLICO

Item	Descrição	Unidade	Quantidade
Provisão habitacional no município de Sumé - Paraíba.			
1.5.2.0.4.	JANELA DE ALUMÍNIO TIPO MAXIM-AR, BATENTE/ REQUADRO 3 A 14 CM, VIDRO INCLUSO, FIXAÇÃO COM PARAFUSO, SEM GUARNIÇÃO/ ALIZAR,	M2	12,00
1.5.2.0.5.	CONTRAMARCO DE ALUMÍNIO, FIXAÇÃO COM ARGAMASSA - FORNECIMENTO E INSTALAÇÃO. AF_11/2024	M	540,00
1.5.2.0.6.	GUARNIÇÃO DE ALUMÍNIO. AF_11/2024	M	1.080,00
1.5.3.	ESQUADRIAS DE MADEIRAS		-
1.5.3.0.1.	KIT DE PORTA DE MADEIRA PARA PINTURA, SEMI-OCA (LEVE OU MÉDIA), PADRÃO POPULAR, 80X210CM, ESPESSURA DE 3,5CM, ITENS INCLUSOS:	UN	75,00
1.6.	COBERTURA E PROTEÇÕES		-
1.6.1.	TELHADOS		-
1.6.1.0.1.	TRAMA DE MADEIRA COMPOSTA POR RIPAS, CAIBROS E TERÇAS PARA TELHADOS DE ATÉ 2 ÁGUAS PARA TELHA CERÂMICA CAPA-CANAL,	M2	1.837,25
1.6.1.0.2.	TELHAMENTO COM TELHA CERÂMICA CAPA-CANAL, TIPO PAULISTA, COM ATÉ 2 ÁGUAS, INCLUSO TRANSPORTE VERTICAL. AF_07/2019	M2	1.837,25
1.6.1.0.3.	PINTURA IMUNIZANTE PARA MADEIRA, 1 DEMÃO. AF_01/2021	M2	2.595,00
1.6.1.0.4.	AMARRAÇÃO DE TELHAS CERÂMICAS OU DE CONCRETO. AF_07/2019	UN	13.150,00
1.6.1.0.5.	CUMEEIRA PARA TELHA CERÂMICA EMBOÇADA COM ARGAMASSA TRAÇO 1:2:9 (CIMENTO, CAL E AREIA) PARA TELHADOS COM ATÉ 2	M	266,25
1.6.1.0.6.	FABRICAÇÃO E INSTALAÇÃO DE TESOURA INTEIRA EM MADEIRA NÃO APARELHADA, VÃO DE 6 M, PARA TELHA CERÂMICA OU DE CONCRETO,	UN	100,00
1.7.	REVESTIMENTOS		-
1.7.1.	REVESTIMENTOS INTERNOS		-
1.7.1.0.1.	CHAPISCO APLICADO EM ALVENARIAS E ESTRUTURAS DE CONCRETO INTERNAS, COM COLHER DE PEDREIRO. ARGAMASSA TRAÇO 1:3 COM	M2	3.414,50
1.7.1.0.2.	CHAPISCO APLICADO NO TETO OU EM ALVENARIA E ESTRUTURA, COM ROLO PARA TEXTURA ACRÍLICA. ARGAMASSA TRAÇO 1:4 E EMULSÃO	M2	111,00
1.7.1.0.3.	EMBOÇO, EM ARGAMASSA TRAÇO 1:2:8, PREPARO MECÂNICO, APLICADO MANUALMENTE EM PAREDES INTERNAS, PARA AMBIENTES	M2	599,25
1.7.1.0.4.	MASSA ÚNICA, EM ARGAMASSA TRAÇO 1:2:8, PREPARO MECÂNICO, APLICADA MANUALMENTE EM PAREDES INTERNAS DE AMBIENTES COM	M2	2.001,25
1.7.1.0.5.	MASSA ÚNICA, EM ARGAMASSA TRAÇO 1:2:8 PREPARO MECÂNICO, APLICADA MANUALMENTE EM PAREDES INTERNAS DE AMBIENTES COM	M2	814,00
1.7.1.0.6.	MASSA ÚNICA, EM ARGAMASSA TRAÇO 1:2:8, PREPARO MECÂNICO, APLICADA MANUALMENTE EM TETO, E = 10MM, COM TALISCAS.	M2	111,00
1.7.2.	REVESTIMENTOS CERÂMICOS		-
1.7.2.0.1.	REVESTIMENTO CERÂMICO PARA PAREDES INTERNAS COM PLACAS TIPO ESMALTADA DE DIMENSÕES 20X20 CM APLICADAS A MEIA ALTURA	M2	491,25
1.7.2.0.2.	REVESTIMENTO CERÂMICO PARA PAREDES INTERNAS COM PLACAS TIPO ESMALTADA DE DIMENSÕES 20X20 CM APLICADAS NA ALTURA	M2	108,00
1.7.3.	REVESTIMENTOS EXTERNOS		-
1.7.3.0.1.	CHAPISCO APLICADO EM ALVENARIA (COM PRESENÇA DE VÃOS) E ESTRUTURAS DE CONCRETO DE FACHADA. COM COLHER DE	M2	758,75



Grau de Sigilo  
#PUBLICO

Item	Descrição	Unidade	Quantidade
<b>Provisão habitacional no município de Sumé - Paraíba.</b>			
1.7.3.0.2.	CHAPISCO APLICADO EM ALVENARIA (SEM PRESENÇA DE VÃOS) E ESTRUTURAS DE CONCRETO DE FACHADA, COM COLHER DE EMBOÇO OU MASSA ÚNICA EM ARGAMASSA TRAÇO 1:2:8, PREPARO MECÂNICO COM BETONEIRA 400 L, APLICADA MANUALMENTE EM PANOS	M2	761,25
1.7.3.0.3.	EMBOÇO OU MASSA ÚNICA EM ARGAMASSA TRAÇO 1:2:8, PREPARO MECÂNICO COM BETONEIRA 400 L, APLICADA MANUALMENTE EM PANOS	M2	761,25
1.7.3.0.4.	EMBOÇO OU MASSA ÚNICA EM ARGAMASSA TRAÇO 1:2:8, PREPARO MECÂNICO COM BETONEIRA 400 L, APLICADA MANUALMENTE EM PANOS	M2	758,75
1.7.4.	FORROS		-
1.7.4.0.1.	FORRO EM RÉGUAS DE PVC, FRISADO, PARA AMBIENTES RESIDENCIAIS, INCLUSIVE ESTRUTURA UNIDIRECIONAL DE FIXAÇÃO. AF_08/2023_PS	M2	897,50
1.7.5.	PINTURA		-
1.7.5.1.	PINTURAS INTERNAS		-
1.7.5.1.1.	FUNDO SELADOR ACRÍLICO, APLICAÇÃO MANUAL EM PAREDE, UMA DEMÃO. AF_04/2023	M2	2.815,25
1.7.5.1.2.	FUNDO SELADOR ACRÍLICO, APLICAÇÃO MANUAL EM TETO, UMA DEMÃO. AF_04/2023	M2	111,00
1.7.5.1.3.	PINTURA LÁTEX ACRÍLICA STANDARD, APLICAÇÃO MANUAL EM TETO, DUAS DEMÃOS. AF_04/2023	M2	111,00
1.7.5.1.4.	PINTURA LÁTEX ACRÍLICA STANDARD, APLICAÇÃO MANUAL EM PAREDES, DUAS DEMÃOS. AF_04/2023	M2	2.815,25
1.7.5.2.	PINTURAS EXTERNAS		-
1.7.5.2.1.	APLICAÇÃO MANUAL DE FUNDO SELADOR ACRÍLICO EM PAREDES EXTERNAS DE CASAS. AF_03/2024	M2	1.520,00
1.7.5.2.2.	PINTURA LÁTEX ACRÍLICA STANDARD, APLICAÇÃO MANUAL EM PAREDES, DUAS DEMÃOS. AF_04/2023	M2	1.520,00
1.7.5.3.	PINTURA ESQUADRIAS		-
1.7.5.3.1.	LIXAMENTO DE MADEIRA PARA APLICAÇÃO DE FUNDO OU PINTURA. AF_01/2021	M2	374,00
1.7.5.3.2.	PINTURA FUNDO NIVELADOR ALQUÍDICO BRANCO EM MADEIRA. AF_01/2021	M2	374,00
1.7.5.3.3.	PINTURA TINTA DE ACABAMENTO (PIGMENTADA) ESMALTE SINTÉTICO ACETINADO EM MADEIRA, 2 DEMÃOS. AF_01/2021	M2	374,00
1.8.	PAVIMENTAÇÕES		-
1.8.1.	PISO CERÂMICO		-
1.8.1.0.1.	COMPACTAÇÃO MECÂNICA DE SOLO PARA EXECUÇÃO DE RADIER, PISO DE CONCRETO OU LAJE SOBRE SOLO, COM COMPACTADOR DE SOLOS	M2	1.346,75
1.8.1.0.2.	LASTRO COM MATERIAL GRANULAR (PEDRA BRITADA N.3), APLICADO EM PISOS OU LAJES SOBRE SOLO, ESPESSURA DE *10 CM*. AF_01/2024	M3	134,75
1.8.1.0.3.	CAMADA SEPARADORA PARA EXECUÇÃO DE RADIER, PISO DE CONCRETO OU LAJE SOBRE SOLO, EM LONA PLÁSTICA. AF_09/2021	M2	1.346,75
1.8.1.0.4.	LASTRO DE CONCRETO MAGRO, APLICADO EM PISOS, LAJES SOBRE SOLO OU RADIERS, ESPESSURA DE 5 CM. AF_01/2024	M2	1.346,75
1.8.1.0.5.	CONTRAPISO EM ARGAMASSA TRAÇO 1:4 (CIMENTO E AREIA), PREPARO MECÂNICO COM BETONEIRA 400 L, APLICADO EM ÁREAS MOLHADAS	M2	378,25
1.8.1.0.6.	CONTRAPISO EM ARGAMASSA TRAÇO 1:4 (CIMENTO E AREIA), PREPARO MECÂNICO COM BETONEIRA 400 L, APLICADO EM ÁREAS SECAS SOBRE	M2	808,50



PLQ - PLANILHA DE LEVANTAMENTO DE QUANTIDADES  
Memória de Cálculo - OGU

Grau de Sigilo  
#PUBLICO

APELIDO DO EMPREENDIMENTO  
Casa térrea acessível, 2 quartos, Autil=47,46m², conforme Portaria MCID 1416/2023

Nº TransfereGOV  
974529

Nº OPERAÇÃO  
1099977-55

PROPONENTE / TOMADOR  
MUNICÍPIO DE SUMÉ - PB

Item	Descrição	Unidade	Quantidade
Provisão habitacional no município de Sumé - Paraíba.			
1.8.1.0.7.	REVESTIMENTO CERÂMICO PARA PISO COM PLACAS TIPO ESMALTADA DE DIMENSÕES 35X35 CM APLICADA EM AMBIENTES DE ÁREA ENTRE 5	M2	420,00
1.8.1.0.8.	REVESTIMENTO CERÂMICO PARA PISO COM PLACAS TIPO ESMALTADA DE DIMENSÕES 35X35 CM APLICADA EM AMBIENTES DE ÁREA MAIOR	M2	477,50
1.8.1.0.9.	REVESTIMENTO CERÂMICO PARA PISO COM PLACAS TIPO ESMALTADA DE DIMENSÕES 35X35 CM APLICADA EM AMBIENTES DE ÁREA MENOR	M2	289,00
1.8.2.	PISOS CIMENTADOS		-
1.8.2.0.1.	COMPACTAÇÃO MECÂNICA DE SOLO PARA EXECUÇÃO DE RADIER, PISO DE CONCRETO OU LAJE SOBRE SOLO, COM COMPACTADOR DE SOLOS	M2	403,75
1.8.2.0.2.	EXECUÇÃO DE PASSEIO (CALÇADA) OU PISO DE CONCRETO COM CONCRETO MOLDADO IN LOCO, FEITO EM OBRA, ACABAMENTO	M3	28,25
1.8.3.	RODAPÉS, SOLEIRAS E PEITORIS		-
1.8.3.0.1.	SOLEIRA EM MÁRMORE, LARGURA 15 CM, ESPESSURA 2,0 CM. AF_09/2020	M	63,00
1.8.3.0.2.	RODAPÉ CERÂMICO DE 7CM DE ALTURA COM PLACAS TIPO ESMALTADA DE DIMENSÕES 35X35CM. AF_02/2023	M	931,25
1.8.3.0.3.	PEITORIL LINEAR EM GRANITO OU MÁRMORE, L = 15CM, ASSENTADO COM ARGAMASSA 1:6 COM ADITIVO. AF_11/2020	M	162,50
1.9.	INSTALAÇÕES		-
1.9.1.	ELÉTRICAS / TELEFÔNICAS		-
1.9.1.1.	CENTRO DE DISTRIBUIÇÃO ELÉTRICA		-
1.9.1.1.1.	DISJUNTOR MONOPOLAR TIPO DIN, CORRENTE NOMINAL DE 10A - FORNECIMENTO E INSTALAÇÃO. AF_07/2025	UN	50,00
1.9.1.1.2.	DISJUNTOR MONOPOLAR TIPO DIN, CORRENTE NOMINAL DE 16A - FORNECIMENTO E INSTALAÇÃO. AF_07/2025	UN	25,00
1.9.1.1.3.	DISJUNTOR MONOPOLAR TIPO DIN, CORRENTE NOMINAL DE 25A - FORNECIMENTO E INSTALAÇÃO. AF_07/2025	UN	25,00
1.9.1.1.4.	DISJUNTOR MONOPOLAR TIPO DIN, CORRENTE NOMINAL DE 50A - FORNECIMENTO E INSTALAÇÃO. AF_07/2025	UN	25,00
1.9.1.1.5.	DISJUNTOR BIPOLAR TIPO DR, CORRENTE NOMINAL DE 25A - FORNECIMENTO E INSTALAÇÃO.	UN	50,00
1.9.1.1.6.	ENTRADA DE ENERGIA ELÉTRICA, AÉREA, MONOFÁSICA, COM CAIXA DE EMBUTIR, CABO DE 10 MM2 E DISJUNTOR DIN 50A (NÃO INCLUSO O	UN	25,00
1.9.1.1.7.	QUADRO DE DISTRIBUIÇÃO DE LUZ EM PVC PARA 12 DISJUNTORES - FORNECIMENTO E INSTALAÇÃO.	UN	25,00
1.9.1.2.	ILUMINAÇÃO, TOMADAS E INTERRUPTORES		-
1.9.1.2.1.	LUMINÁRIA TIPO PLAFON CIRCULAR, DE SOBREPOR, COM LED DE 12/13 W - FORNECIMENTO E INSTALAÇÃO. AF_09/2024	UN	175,00
1.9.1.2.2.	INTERRUPTOR SIMPLES (1 MÓDULO), 10A/250V, INCLUINDO SUPORTE E PLACA - FORNECIMENTO E INSTALAÇÃO. AF_03/2023	UN	125,00
1.9.1.2.3.	INTERRUPTOR SIMPLES (2 MÓDULOS), 10A/250V, INCLUINDO SUPORTE E PLACA - FORNECIMENTO E INSTALAÇÃO. AF_03/2023	UN	25,00
1.9.1.2.4.	TOMADA BAIXA DE EMBUTIR (1 MÓDULO), 2P+T 10 A, INCLUINDO SUPORTE E PLACA - FORNECIMENTO E INSTALAÇÃO. AF_03/2023	UN	250,00
1.9.1.2.5.	TOMADA MÉDIA DE EMBUTIR (1 MÓDULO), 2P+T 10 A, INCLUINDO SUPORTE E PLACA - FORNECIMENTO E INSTALAÇÃO. AF_03/2023	UN	150,00



**PLQ - PLANILHA DE LEVANTAMENTO DE QUANTIDADES**  
Memória de Cálculo - OGU

Grau de Sigilo  
**#PUBLICO**

**APELIDO DO EMPREENDIMENTO**  
Casa térrea acessível, 2 quartos, Autil=47,46m², conforme Portaria MCID 1416/2023

**Nº TransfereGOV**  
974529

**Nº OPERAÇÃO**  
1099977-55

**PROPONENTE / TOMADOR**  
MUNICIPIO DE SUME - PB

Item	Descrição	Unidade	Quantidade
<b>Provisão habitacional no município de Sumé - Paraíba.</b>			
1.9.1.2.6.	TOMADA ALTA DE EMBUTIR (1 MÓDULO), 2P+T 20 A, INCLUINDO SUPORTE E PLACA - FORNECIMENTO E INSTALAÇÃO. AF_03/2023	UN	25,00
1.9.1.2.7.	INTERRUPTOR PULSADOR CAMPAINHA (1 MÓDULO), 10A/250V, INCLUINDO SUPORTE E PLACA - FORNECIMENTO E INSTALAÇÃO.	UN	25,00
1.9.1.2.8.	CAMPAINHA CIGARRA (1 MÓDULO), 10A/250V, INCLUINDO SUPORTE E PLACA - FORNECIMENTO E INSTALAÇÃO. AF_03/2023	UN	25,00
1.9.1.2.9.	SUPORTE PARAFUSADO COM ESPELHO / PLACA DE ENCAIXE 4" X 2" BAIXO PARA PONTO ELÉTRICO - FORNECIMENTO E INSTALAÇÃO.	UN	50,00
1.9.1.2.10.	CAIXA RETANGULAR 4" X 2" BAIXA (0,30 M DO PISO), PVC, INSTALADA EM PAREDE - FORNECIMENTO E INSTALAÇÃO. AF_03/2023	UN	300,00
1.9.1.2.11.	CAIXA RETANGULAR 4" X 2" MÉDIA (1,30 M DO PISO), PVC, INSTALADA EM PAREDE - FORNECIMENTO E INSTALAÇÃO. AF_03/2023	UN	325,00
1.9.1.2.12.	CAIXA RETANGULAR 4" X 2" ALTA (2,00 M DO PISO), PVC, INSTALADA EM PAREDE - FORNECIMENTO E INSTALAÇÃO. AF_03/2023	UN	50,00
1.9.1.2.13.	CAIXA OCTOGONAL 3" X 3", PVC, INSTALADA EM LAJE - FORNECIMENTO E INSTALAÇÃO. AF_03/2023	UN	175,00
1.9.1.3.	FIOS E CABOS		-
1.9.1.3.1.	CABO DE COBRE FLEXÍVEL ISOLADO, 1,5 MM², ANTI-CHAMA 450/750 V, PARA CIRCUITOS TERMINAIS - FORNECIMENTO E INSTALAÇÃO.	M	2.447,50
1.9.1.3.2.	CABO DE COBRE FLEXÍVEL ISOLADO, 2,5 MM², ANTI-CHAMA 450/750 V, PARA CIRCUITOS TERMINAIS - FORNECIMENTO E INSTALAÇÃO.	M	6.470,00
1.9.1.3.3.	CABO DE COBRE FLEXÍVEL ISOLADO, 4 MM², ANTI-CHAMA 450/750 V, PARA CIRCUITOS TERMINAIS - FORNECIMENTO E INSTALAÇÃO.	M	620,00
1.9.1.3.4.	CABO DE COBRE ISOLADO, 10 MM², ANTI-CHAMA 450/750 V, INSTALADO EM ELETROCALHA OU PERFILADO - FORNECIMENTO E INSTALAÇÃO.	M	647,50
1.9.1.3.5.	CABO DE COBRE FLEXÍVEL ISOLADO, 10 MM², 0,6/1,0 KV, PARA REDE AÉREA DE DISTRIBUIÇÃO DE ENERGIA ELÉTRICA DE BAIXA TENSÃO -	M	207,50
1.9.1.3.6.	ELETRODUTO FLEXÍVEL CORRUGADO, PVC, DN 25 MM (3/4"), PARA CIRCUITOS TERMINAIS, INSTALADO EM FORRO - FORNECIMENTO E	M	1.117,50
1.9.1.3.7.	ELETRODUTO FLEXÍVEL CORRUGADO, PVC, DN 25 MM (3/4"), PARA CIRCUITOS TERMINAIS, INSTALADO EM PAREDE - FORNECIMENTO E	M	1.457,50
1.9.1.3.8.	ELETRODUTO FLEXÍVEL CORRUGADO REFORÇADO, PVC, DN 25 MM (3/4"), PARA CIRCUITOS TERMINAIS, INSTALADO EM LAJE -	M	551,50
1.9.1.3.9.	RASGO LINEAR MANUAL EM ALVENARIA, PARA ELETRODUTOS, DIÂMETROS MENORES OU IGUAIS A 40 MM. AF_09/2023	M	1.457,50
1.9.2.	HIDRÁULICAS / GÁS / INCÊNCIO		-
1.9.2.1.	TUBULAÇÕES E CONEXÕES HIDRÁULICAS		-
1.9.2.1.1.	JOELHO 90 GRAUS COM BUCHA DE LATÃO, PVC, SOLDÁVEL, DN 25MM, X 1/2 INSTALADO EM RAMAL OU SUB-RAMAL DE ÁGUA - FORNECIMENTO E	UN	175,00
1.9.2.1.2.	JOELHO 90 GRAUS, PVC, SOLDÁVEL, DN 25MM, INSTALADO EM RAMAL DE DISTRIBUIÇÃO DE ÁGUA - FORNECIMENTO E INSTALAÇÃO.	UN	200,00
1.9.2.1.3.	TE, PVC, SOLDÁVEL, DN 25MM, INSTALADO EM RAMAL OU SUB-RAMAL DE ÁGUA - FORNECIMENTO E INSTALAÇÃO. AF_06/2022	UN	100,00
1.9.2.1.4.	ADAPTADOR CURTO COM BOLSA E ROSCA PARA REGISTRO, PVC, SOLDÁVEL, DN 25MM X 3/4, INSTALADO EM RAMAL OU SUB-RAMAL DE	UN	200,00



**PLQ - PLANILHA DE LEVANTAMENTO DE QUANTIDADES**  
Memória de Cálculo - OGU

Grau de Sigilo  
**#PUBLICO**

**APELIDO DO EMPREENDIMENTO**  
Casa térrea acessível, 2 quartos, Autil=47,46m², conforme Portaria MCID 1416/2023

**Nº TransfereGOV**  
974529

**Nº OPERAÇÃO**  
1099977-55

**PROPONENTE / TOMADOR**  
MUNICIPIO DE SUME - PB

Item	Descrição	Unidade	Quantidade
<b>Provisão habitacional no município de Sumé - Paraíba.</b>			
1.9.2.1.5.	TUBO, PVC, SOLDÁVEL, DE 25MM, INSTALADO EM PRUMADA DE ÁGUA - FORNECIMENTO E INSTALAÇÃO. AF_06/2022	M	127,50
1.9.2.1.6.	TUBO, PVC, SOLDÁVEL, DE 25MM, INSTALADO EM RAMAL OU SUB-RAMAL DE ÁGUA - FORNECIMENTO E INSTALAÇÃO. AF_06/2022	M	217,50
1.9.2.1.7.	FORNECIMENTO E INSTALAÇÃO DE PRESSURIZADOR ACOPLADO AO CHUVEIRO (TENSÃO: 220V - PRESSÃO MINIMA: 0,7MCA / PRESSÃO	UN	25,00
1.9.2.2.	REGISTROS		-
1.9.2.2.1.	REGISTRO DE PRESSÃO BRUTO, LATÃO, ROSCÁVEL, 3/4", COM ACABAMENTO E CANOPLA CROMADOS - FORNECIMENTO E	UN	25,00
1.9.2.2.2.	REGISTRO DE GAVETA BRUTO, LATÃO, ROSCÁVEL, 3/4", COM ACABAMENTO E CANOPLA CROMADOS - FORNECIMENTO E	UN	75,00
1.9.2.2.3.	REGISTRO DE ESFERA, PVC, SOLDÁVEL, COM VOLANTE, DN 32 MM - FORNECIMENTO E INSTALAÇÃO. AF_08/2021	UN	50,00
1.9.2.2.4.	ENGATE FLEXÍVEL EM PLÁSTICO BRANCO, 1/2" X 40CM - FORNECIMENTO E INSTALAÇÃO. AF_01/2020	UN	100,00
1.9.2.3.	ENTRADA / ALIMENTAÇÃO HIDRÁULICA		-
1.9.2.3.1.	KIT CAVALETE PARA MEDIÇÃO DE ÁGUA - ENTRADA INDIVIDUALIZADA, EM PVC 25 MM (3/4"), PARA 1 MEDIDOR - FORNECIMENTO E INSTALAÇÃO	UN	25,00
1.9.2.3.2.	CAIXA DE EMBUTIR EM POLICARBONATO PARA ABRIGO DE HIDRÔMETRO - FORNECIMENTO E INSTALAÇÃO (EXCLUSIVE	UN	25,00
1.9.2.3.3.	REGISTRO DE GAVETA BRUTO, LATÃO, ROSCÁVEL, 3/4" - FORNECIMENTO E INSTALAÇÃO. AF_08/2021	UN	25,00
1.9.2.3.4.	TUBO, PVC, SOLDÁVEL, DE 25MM, INSTALADO EM RAMAL DE DISTRIBUIÇÃO DE ÁGUA - FORNECIMENTO E INSTALAÇÃO. AF_06/2022	M	168,75
1.9.2.3.5.	TUBO, PVC, SOLDÁVEL, DE 25MM, INSTALADO EM PRUMADA DE ÁGUA - FORNECIMENTO E INSTALAÇÃO. AF_06/2022	M	75,00
1.9.2.3.6.	JOELHO 90 GRAUS, PVC, SOLDÁVEL, DN 25MM, INSTALADO EM RAMAL DE DISTRIBUIÇÃO DE ÁGUA - FORNECIMENTO E INSTALAÇÃO.	UN	50,00
1.9.2.3.7.	TE, PVC, SOLDÁVEL, DN 25MM, INSTALADO EM RAMAL DE DISTRIBUIÇÃO DE ÁGUA - FORNECIMENTO E INSTALAÇÃO. AF_06/2022	UN	25,00
1.9.2.4.	CAIXA D'ÁGUA E BARRILETE		-
1.9.2.4.1.	CAIXA D'ÁGUA EM POLIETILENO, 500 LITROS - FORNECIMENTO E INSTALAÇÃO. AF_06/2021	UN	25,00
1.9.2.4.2.	FURO EM CAIXA D'ÁGUA COM ESPESSURA DE 2 ATÉ 5 MM E DIÂMETRO DE 25 MM. AF_06/2021	UN	25,00
1.9.2.4.3.	FURO EM CAIXA D'ÁGUA COM ESPESSURA DE 2 ATÉ 5 MM E DIÂMETRO DE 32 MM. AF_06/2021	UN	50,00
1.9.2.4.4.	ADAPTADOR COM FLANGE E ANEL DE VEDAÇÃO, PVC, SOLDÁVEL, DN 25 MM X 3/4", INSTALADO EM RESERVAÇÃO PREDIAL DE ÁGUA -	UN	25,00
1.9.2.4.5.	ADAPTADOR COM FLANGE E ANEL DE VEDAÇÃO, PVC, SOLDÁVEL, DN 32 MM X 1", INSTALADO EM RESERVAÇÃO PREDIAL DE ÁGUA -	UN	50,00
1.9.2.4.6.	TORNEIRA DE BOIA PARA CAIXA D'ÁGUA, ROSCÁVEL, 3/4" - FORNECIMENTO E INSTALAÇÃO. AF_08/2021	UN	25,00
1.9.2.4.7.	JOELHO 90 GRAUS, PVC, SOLDÁVEL, DN 25MM, INSTALADO EM RAMAL DE DISTRIBUIÇÃO DE ÁGUA - FORNECIMENTO E INSTALAÇÃO.	UN	200,00



**PLQ - PLANILHA DE LEVANTAMENTO DE QUANTIDADES**  
Memória de Cálculo - OGU

Grau de Sigilo  
**#PUBLICO**

**APELIDO DO EMPREENDIMENTO**  
Casa térrea acessível, 2 quartos, Autil=47,46m², conforme Portaria MCID 1416/2023

**Nº TransfereGOV**  
974529

**Nº OPERAÇÃO**  
1099977-55

**PROPONENTE / TOMADOR**  
MUNICIPIO DE SUMÉ - PB

Item	Descrição	Unidade	Quantidade
<b>Provisão habitacional no município de Sumé - Paraíba.</b>			
1.9.2.4.8.	JOELHO 90 GRAUS, PVC, SOLDÁVEL, DN 32MM, INSTALADO EM RAMAL DE DISTRIBUIÇÃO DE ÁGUA - FORNECIMENTO E INSTALAÇÃO.	UN	100,00
1.9.2.4.9.	JOELHO 45 GRAUS, PVC, SOLDÁVEL, DN 32MM, INSTALADO EM RAMAL DE DISTRIBUIÇÃO DE ÁGUA - FORNECIMENTO E INSTALAÇÃO.	UN	25,00
1.9.2.4.10.	BUCHA DE REDUÇÃO, CURTA, PVC, SOLDÁVEL, DN 32 X 25 MM, INSTALADO EM RAMAL DE DISTRIBUIÇÃO DE ÁGUA - FORNECIMENTO E	UN	50,00
1.9.2.4.11.	TE, PVC, SOLDÁVEL, DN 32MM, INSTALADO EM RAMAL DE DISTRIBUIÇÃO DE ÁGUA - FORNECIMENTO E INSTALAÇÃO. AF_06/2022	UN	75,00
1.9.2.4.12.	TÊ DE REDUÇÃO, PVC, SOLDÁVEL, DN 32MM X 25MM, INSTALADO EM RAMAL DE DISTRIBUIÇÃO DE ÁGUA - FORNECIMENTO E INSTALAÇÃO.	UN	25,00
1.9.2.4.13.	TUBO, PVC, SOLDÁVEL, DE 25MM, INSTALADO EM RAMAL DE DISTRIBUIÇÃO DE ÁGUA - FORNECIMENTO E INSTALAÇÃO. AF_06/2022	M	110,00
1.9.2.4.14.	TUBO, PVC, SOLDÁVEL, DE 32MM, INSTALADO EM RAMAL DE DISTRIBUIÇÃO DE ÁGUA - FORNECIMENTO E INSTALAÇÃO. AF_06/2022	M	263,75
1.9.3.	SANITÁRIAS / PLUVIAL		-
1.9.3.1.	TUBULAÇÕES E CONEXÕES SANITÁRIAS		-
1.9.3.1.1.	JOELHO 45 GRAUS, PVC, SERIE NORMAL, ESGOTO PREDIAL, DN 40 MM, JUNTA SOLDÁVEL, FORNECIDO E INSTALADO EM RAMAL DE DESCARGA	UN	75,00
1.9.3.1.2.	JOELHO 45 GRAUS, PVC, SERIE NORMAL, ESGOTO PREDIAL, DN 50 MM, JUNTA ELÁSTICA, FORNECIDO E INSTALADO EM RAMAL DE DESCARGA	UN	50,00
1.9.3.1.3.	JOELHO 90 GRAUS, PVC, SERIE NORMAL, ESGOTO PREDIAL, DN 40 MM, JUNTA SOLDÁVEL, FORNECIDO E INSTALADO EM RAMAL DE DESCARGA	UN	50,00
1.9.3.1.4.	JOELHO 90 GRAUS, PVC, SERIE NORMAL, ESGOTO PREDIAL, DN 50 MM, JUNTA ELÁSTICA, FORNECIDO E INSTALADO EM RAMAL DE DESCARGA	UN	225,00
1.9.3.1.5.	JOELHO 90 GRAUS, PVC, SERIE NORMAL, ESGOTO PREDIAL, DN 100 MM, JUNTA ELÁSTICA, FORNECIDO E INSTALADO EM RAMAL DE DESCARGA	UN	25,00
1.9.3.1.6.	TE, PVC, SERIE NORMAL, ESGOTO PREDIAL, DN 50 X 50 MM, JUNTA ELÁSTICA, FORNECIDO E INSTALADO EM RAMAL DE DESCARGA OU	UN	25,00
1.9.3.1.7.	JUNÇÃO DE REDUÇÃO INVERTIDA, PVC, SÉRIE NORMAL, ESGOTO PREDIAL, DN 100 X 50 MM, JUNTA ELÁSTICA, FORNECIDO E INSTALADO	UN	25,00
1.9.3.1.8.	TERMINAL DE VENTILAÇÃO, PVC, SÉRIE NORMAL, ESGOTO PREDIAL, DN 50 MM, JUNTA SOLDÁVEL, FORNECIDO E INSTALADO EM PRUMADA DE	UN	25,00
1.9.3.1.9.	TUBO PVC, SERIE NORMAL, ESGOTO PREDIAL, DN 40 MM, FORNECIDO E INSTALADO EM RAMAL DE DESCARGA OU RAMAL DE ESGOTO	M	83,75
1.9.3.1.10.	TUBO PVC, SERIE NORMAL, ESGOTO PREDIAL, DN 50 MM, FORNECIDO E INSTALADO EM RAMAL DE DESCARGA OU RAMAL DE ESGOTO	M	255,25
1.9.3.1.11.	TUBO PVC, SERIE NORMAL, ESGOTO PREDIAL, DN 50 MM, FORNECIDO E INSTALADO EM PRUMADA DE ESGOTO SANITÁRIO OU VENTILAÇÃO.	M	100,00
1.9.3.1.12.	TUBO PVC, SERIE NORMAL, ESGOTO PREDIAL, DN 100 MM, FORNECIDO E INSTALADO EM RAMAL DE DESCARGA OU RAMAL DE ESGOTO	M	845,00
1.9.3.2.	ACESSÓRIOS / CAIXAS SANITÁRIAS		-
1.9.3.2.1.	CAIXA ENTERRADA HIDRÁULICA RETANGULAR EM ALVENARIA COM TIJOLOS CERÂMICOS MACIÇOS, DIMENSÕES INTERNAS: 0,6X0,6X0,6 M	UN	125,00
1.9.3.2.2.	CAIXA SIFONADA, PVC, DN 100 X 100 X 50 MM, JUNTA ELÁSTICA, FORNECIDA E INSTALADA EM RAMAL DE DESCARGA OU EM RAMAL DE	UN	25,00



Grau de Sigilo  
#PUBLICO

Item	Descrição	Unidade	Quantidade
<b>Provisão habitacional no município de Sumé - Paraíba.</b>			
1.9.3.2.3.	RALO SIFONADO REDONDO, PVC, DN 100 X 40 MM, JUNTA SOLDÁVEL, FORNECIDO E INSTALADO EM RAMAL DE DESCARGA OU EM RAMAL DE	UN	25,00
1.9.3.2.4.	RALO SECO CÔNICO, PVC, DN 100 X 40 MM, JUNTA SOLDÁVEL, FORNECIDO E INSTALADO EM RAMAL DE DESCARGA OU EM RAMAL DE	UN	25,00
1.9.3.2.5.	CAIXA DE GORDURA SIMPLES (CAPACIDADE: 36L), RETANGULAR, EM ALVENARIA COM TIJOLOS CERÂMICOS MACIÇOS, DIMENSÕES INTERNAS	UN	25,00
1.9.3.2.6.	FOSSA SÉPTICA E SUMIDOURO EM ANÉIS D=1,20M	UN	25,00
1.9.4.	APARELHOS, METAIS E BANCADAS		-
1.9.4.0.1.	VASO SANITÁRIO SIFONADO COM CAIXA ACOPLADA LOUÇA BRANCA, INCLUSO ENGATE FLEXÍVEL EM PLÁSTICO BRANCO, 1/2 X 40CM -	UN	25,00
1.9.4.0.2.	LAVATÓRIO LOUÇA BRANCA SUSPENSO, 29,5 X 39CM OU EQUIVALENTE, PADRÃO POPULAR, INCLUSO SIFÃO FLEXÍVEL EM PVC, VÁLVULA E	UN	25,00
1.9.4.0.3.	BANCADA DE MÁRMORE SINTÉTICO 120 X 60CM, COM CUBA INTEGRADA, INCLUSO SIFÃO TIPO FLEXÍVEL EM PVC, VÁLVULA EM PLÁSTICO	UN	25,00
1.9.4.0.4.	TANQUE DE MÁRMORE SINTÉTICO COM COLUNA, 22L OU EQUIVALENTE, INCLUSO SIFÃO FLEXÍVEL EM PVC, VÁLVULA PLÁSTICA E TORNEIRA DE	UN	25,00
1.9.4.0.5.	CHUVEIRO ELÉTRICO COMUM CORPO PLÁSTICO, TIPO DUCHA - FORNECIMENTO E INSTALAÇÃO. AF_01/2020	UN	25,00
1.9.4.0.6.	KIT DE ACESSÓRIOS PARA BANHEIRO EM METAL CROMADO, 5 PECAS, INCLUSO FIXAÇÃO. AF_01/2020	UN	25,00
1.10.	CALAFETE / LIMPEZA		-
1.10.0.0.1.	LIMPEZA DE BACIA SANITÁRIA, BIDÊ OU MICTÓRIO EM LOUÇA, INCLUSIVE METAIS CORRESPONDENTES. AF_04/2019	UN	25,00
1.10.0.0.2.	LIMPEZA DE BANCADA DE PEDRA (MÁRMORE OU GRANITO). AF_04/2019	M2	18,00
1.10.0.0.3.	LIMPEZA DE CONTRAPISO COM VASSOURA A SECO. AF_04/2019	M2	403,75
1.10.0.0.4.	LIMPEZA DE FORRO REMOVÍVEL COM PANO ÚMIDO. AF_04/2019	M2	897,50
1.10.0.0.5.	LIMPEZA DE JANELA DE VIDRO COM CAIXILHO EM AÇO/ALUMÍNIO/PVC. AF_04/2019	M2	294,00
1.10.0.0.6.	LIMPEZA DE PISO CERÂMICO OU PORCELANATO UTILIZANDO DETERGENTE NEUTRO E ESCOVAÇÃO MANUAL. AF_04/2019	M2	1.186,50
1.10.0.0.7.	LIMPEZA DE PORTA DE MADEIRA. AF_04/2019	M2	252,00
1.10.0.0.8.	LIMPEZA DE REVESTIMENTO CERÂMICO EM PAREDE UTILIZANDO DETERGENTE NEUTRO E ESCOVAÇÃO MANUAL. AF_04/2019	M2	599,25
1.10.0.0.9.	LIMPEZA DE TANQUE OU LAVATÓRIO DE LOUÇA ISOLADO, INCLUSIVE METAIS CORRESPONDENTES. AF_04/2019	UN	50,00
1.11.	COMPLEMENTAÇÕES		-
1.11.0.0.1.	BARRA DE APOIO RETA, EM AÇO INOX POLIDO, COMPRIMENTO 60CM, FIXADA NA PAREDE - FORNECIMENTO E INSTALAÇÃO. AF_01/2020	UN	8,00
1.11.0.0.2.	BANCO ARTICULADO, EM AÇO INOX, PARA PCD, FIXADO NA PAREDE - FORNECIMENTO E INSTALAÇÃO. AF_01/2020	UN	2,00





PLQ - PLANILHA DE LEVANTAMENTO DE QUANTIDADES  
Memória de Cálculo - OGU

Grau de Sigilo  
#PUBLICO

APELIDO DO EMPREENDIMENTO	Nº TransfereGOV	Nº OPERAÇÃO	PROPONENTE / TOMADOR
Casa térrea acessível, 2 quartos, Autil=47,46m², conforme Portaria MCID 1416/2023	974529	1099977-55	MUNICIPIO DE SUME - PB

--	--	--	--	--	--	--	--

Item	Descrição	Unidade	Quantidade
Provisão habitacional no município de Sumé - Paraíba.			

SUME - PB  
Local  
  
sexta-feira, 19 de dezembro de 2025  
Data

Responsável Técnico  
Nome: SÂMARA KYARA OLIVEIRA SARAIVA  
CREA/CAU: 161997596-3  
ART/RRT: PB20250784851



Grau de Sigilo  
#PUBLICO

Item	Descrição	Unidade	Quantidade
Provisão habitacional no município de Sumé - Paraíba.			
1.	CONSTRUÇÃO DE HABITAÇÃO DE INTERESSE SOCIAL - HIS - PADRÃO POPULAR		-
1.1.	SERVIÇOS PRELIMINARES		-
1.1.0.0.1.	FORNECIMENTO E INSTALAÇÃO DE PLACA DE OBRA COM CHAPA GALVANIZADA E ESTRUTURA DE MADEIRA. AF_03/2022_PS	M2	8,00
1.1.0.0.2.	LIMPEZA MECANIZADA DE CAMADA VEGETAL, VEGETAÇÃO E PEQUENAS	M2	4.000,00
1.2.	ADMINISTRAÇÃO LOCAL		-
1.2.0.0.1.	ADMINISTRAÇÃO LOCAL	UN	1,00
1.3.	FUNDAÇÕES E CONTENÇÕES		-
1.3.1.	FUNDAÇÕES		-
1.3.1.1.	SAPATA		-
1.3.1.1.1.	ESCAVAÇÃO MECANIZADA PARA BLOCO DE COROAMENTO OU SAPATA COM RETROESCAVADEIRA (INCLUINDO ESCAVAÇÃO PARA COLOCAÇÃO	M3	218,50
1.3.1.1.2.	PREPARO DE FUNDO DE VALA COM LARGURA MENOR QUE 1,5 M (ACERTO DO SOLO NATURAL). AF_08/2020	M2	117,00
1.3.1.1.3.	LASTRO DE CONCRETO MAGRO, APLICADO EM BLOCOS DE COROAMENTO OU SAPATAS, ESPESSURA DE 5 CM. AF_01/2024	M2	117,00
1.3.1.1.4.	FABRICAÇÃO, MONTAGEM E DESMONTAGEM DE FÔRMA PARA SAPATA, EM CHAPA DE MADEIRA COMPENSADA RESINADA, E=17 MM, 4	M2	364,00
1.3.1.1.5.	ARMAÇÃO DE SAPATA ISOLADA, VIGA BALDRAME E SAPATA CORRIDA UTILIZANDO AÇO CA-50 DE 10 MM - MONTAGEM. AF_01/2024	KG	1.267,50
1.3.1.1.6.	ARMAÇÃO DE SAPATA ISOLADA, VIGA BALDRAME E SAPATA CORRIDA UTILIZANDO AÇO CA-50 DE 6,3 MM - MONTAGEM. AF_01/2024	KG	667,50
1.3.1.1.7.	ARMAÇÃO DE SAPATA ISOLADA, VIGA BALDRAME E SAPATA CORRIDA UTILIZANDO AÇO CA-60 DE 5 MM - MONTAGEM. AF_01/2024	KG	320,00
1.3.1.1.8.	CONCRETAGEM DE SAPATA, FCK 20 MPA, COM USO DE JERICA - LANÇAMENTO, ADENSAMENTO E ACABAMENTO.	M3	35,25
1.3.1.1.9.	REATERRO MANUAL DE VALAS, COM COMPACTADOR DE SOLOS DE PERCUSSÃO. AF_08/2023	M3	177,25
1.3.1.2.	BALDRAMES		-
1.3.1.2.1.	ESCAVAÇÃO MANUAL PARA VIGA BALDRAME OU SAPATA CORRIDA (INCLUINDO ESCAVAÇÃO PARA COLOCAÇÃO DE FÔRMAS). AF_01/2024	M3	136,50
1.3.1.2.2.	LASTRO DE CONCRETO MAGRO, APLICADO EM BLOCOS DE COROAMENTO OU SAPATAS, ESPESSURA DE 5 CM. AF_01/2024	M2	170,75
1.3.1.2.3.	FABRICAÇÃO, MONTAGEM E DESMONTAGEM DE FÔRMA PARA VIGA BALDRAME, EM MADEIRA SERRADA, E=25 MM, 4 UTILIZAÇÕES.	M2	714,50
1.3.1.2.4.	ARMAÇÃO DE SAPATA ISOLADA, VIGA BALDRAME E SAPATA CORRIDA UTILIZANDO AÇO CA-50 DE 8 MM - MONTAGEM. AF_01/2024	KG	2.010,00
1.3.1.2.5.	ARMAÇÃO DE SAPATA ISOLADA, VIGA BALDRAME E SAPATA CORRIDA UTILIZANDO AÇO CA-50 DE 6,3 MM - MONTAGEM. AF_01/2024	KG	192,50
1.3.1.2.6.	ARMAÇÃO DE SAPATA ISOLADA, VIGA BALDRAME E SAPATA CORRIDA UTILIZANDO AÇO CA-60 DE 5 MM - MONTAGEM. AF_01/2024	KG	975,00
1.3.1.2.7.	CONCRETAGEM DE BLOCO DE COROAMENTO OU VIGA BALDRAME, FCK 20 MPA. COM USO DE JERICA - LANÇAMENTO. ADENSAMENTO E	M3	47,75



**PLQ - PLANILHA DE LEVANTAMENTO DE QUANTIDADES**  
Memória de Cálculo - OGU

Grau de Sigilo  
**#PUBLICO**

**APELIDO DO EMPREENDIMENTO**  
Casa térrea acessível, 2 quartos, Autil=47,46m², conforme Portaria MCID 1416/2023

**Nº TransfereGOV**  
974529

**Nº OPERAÇÃO**  
1099977-55

**PROPONENTE / TOMADOR**  
MUNICIPIO DE SUME - PB

Item	Descrição	Unidade	Quantidade
<b>Provisão habitacional no município de Sumé - Paraíba.</b>			
1.3.1.2.8.	REATERRO MANUAL DE VALAS, COM COMPACTADOR DE SOLOS DE PERCUSSÃO. AF_08/2023	M3	80,25
1.3.1.3.	IMPERMEABILIZAÇÃO		-
1.3.1.3.1.	CHAPISCO APLICADO EM ALVENARIAS E ESTRUTURAS DE CONCRETO INTERNAS, COM COLHER DE PEDREIRO. ARGAMASSA TRAÇO 1:3 COM	M2	848,75
1.3.1.3.2.	IMPERMEABILIZAÇÃO DE SUPERFÍCIE COM ARGAMASSA DE CIMENTO E AREIA, COM ADITIVO IMPERMEABILIZANTE, E = 1,5CM. AF_09/2023	M2	848,75
1.3.1.3.3.	IMPERMEABILIZAÇÃO DE SUPERFÍCIE COM EMULSÃO ASFÁLTICA, 2 DEMÃOS. AF_09/2023	M2	848,75
1.4.	SUPRAESTRUTURA		-
1.4.1.	PILARES, VIGAS E LAJES		-
1.4.1.0.1.	MONTAGEM E DESMONTAGEM DE FÔRMA DE PILARES RETANGULARES E ESTRUTURAS SIMILARES, PÉ-DIREITO SIMPLES, EM CHAPA DE	M2	359,75
1.4.1.0.2.	MONTAGEM E DESMONTAGEM DE FÔRMA DE VIGA, SEM ESCORAMENTO, PÉ-DIREITO SIMPLES, EM CHAPA DE MADEIRA	M2	513,50
1.4.1.0.3.	MONTAGEM E DESMONTAGEM DE FÔRMA DE VIGA, ESCORAMENTO COM GARFO DE MADEIRA, PÉ-DIREITO SIMPLES, EM CHAPA DE MADEIRA	M2	103,25
1.4.1.0.4.	ARMAÇÃO DE PILAR OU VIGA DE ESTRUTURA CONVENCIONAL DE CONCRETO ARMADO UTILIZANDO AÇO CA-60 DE 5,0 MM - MONTAGEM.	KG	1.760,00
1.4.1.0.5.	ARMAÇÃO DE PILAR OU VIGA DE ESTRUTURA CONVENCIONAL DE CONCRETO ARMADO UTILIZANDO AÇO CA-50 DE 6,3 MM - MONTAGEM.	KG	375,00
1.4.1.0.6.	ARMAÇÃO DE PILAR OU VIGA DE ESTRUTURA CONVENCIONAL DE CONCRETO ARMADO UTILIZANDO AÇO CA-50 DE 8,0 MM - MONTAGEM.	KG	1.632,50
1.4.1.0.7.	ARMAÇÃO DE PILAR OU VIGA DE ESTRUTURA CONVENCIONAL DE CONCRETO ARMADO UTILIZANDO AÇO CA-50 DE 10,0 MM - MONTAGEM.	KG	2.140,00
1.4.1.0.8.	LAJE PRÉ-MOLDADA UNIDIRECIONAL, BIAPOIADA, PARA PISO, ENCHIMENTO EM CERÂMICA, VIGOTA CONVENCIONAL, ALTURA TOTAL	M2	144,25
1.4.1.0.9.	CONCRETAGEM DE PILARES, FCK = 20 MPA, COM USO DE BALDES - LANÇAMENTO, ADENSAMENTO E ACABAMENTO.	M3	32,00
1.4.1.0.10.	CONCRETAGEM DE VIGAS E LAJES, FCK=20 MPA, PARA QUALQUER TIPO DE LAJE COM BALDES EM EDIFICAÇÃO TÉRREA - LANÇAMENTO,	M3	44,50
1.5.	PAREDES E PAINÉIS		-
1.5.1.	ALVENARIA/FECHAMENTOS		-
1.5.1.0.1.	ALVENARIA DE VEDAÇÃO DE BLOCOS CERÂMICOS FURADOS NA HORIZONTAL DE 9X19X19 CM (ESPESSURA 9 CM) E ARGAMASSA DE	M2	2.162,50
1.5.1.0.2.	VERGA PRÉ-MOLDADA COM ATÉ 1,5 M DE VÃO, ESPESSURA DE *10* CM. AF_03/2024	M	405,00
1.5.1.0.3.	CONTRAVERGA PRÉ-MOLDADA, ESPESSURA DE *10* CM. AF_03/2024	M	230,00
1.5.2.	ESQUADRIAS METÁLICAS		-
1.5.2.0.1.	PORTA DE ALUMÍNIO DE ABRIR COM LAMBRI, COM GUARNIÇÃO, FIXAÇÃO COM PARAFUSOS - FORNECIMENTO E INSTALAÇÃO.	M2	84,00
1.5.2.0.2.	JANELA DE ALUMÍNIO DE CORRER COM 2 FOLHAS PARA VIDROS (VIDROS INCLUSOS), BATENTE/ REQUADRO 6 A 14 CM, ACABAMENTO	M2	65,00
1.5.2.0.3.	JANELA DE ALUMÍNIO DE CORRER COM 3 FOLHAS (2 VENEZIANAS E 1 FOLHA PARA VIDRO, VIDRO INCLUSO), BATENTE/ REQUADRO 6 A 14 CM,	M2	70,00



Grau de Sigilo  
#PUBLICO

Item	Descrição	Unidade	Quantidade						
Provisão habitacional no município de Sumé - Paraíba.									
1.5.2.0.4.	JANELA DE ALUMÍNIO TIPO MAXIM-AR, BATENTE/ REQUADRO 3 A 14 CM, VIDRO INCLUSO, FIXAÇÃO COM PARAFUSO, SEM GUARNIÇÃO/ ALIZAR,	M2	12,00						
1.5.2.0.5.	CONTRAMARCO DE ALUMÍNIO, FIXAÇÃO COM ARGAMASSA - FORNECIMENTO E INSTALAÇÃO. AF_11/2024	M	540,00						
1.5.2.0.6.	GUARNIÇÃO DE ALUMÍNIO. AF_11/2024	M	1.080,00						
1.5.3.	ESQUADRIAS DE MADEIRAS		-						
1.5.3.0.1.	KIT DE PORTA DE MADEIRA PARA PINTURA, SEMI-OCA (LEVE OU MÉDIA), PADRÃO POPULAR, 80X210CM, ESPESSURA DE 3,5CM, ITENS INCLUSOS:	UN	75,00						
1.6.	COBERTURA E PROTEÇÕES		-						
1.6.1.	TELHADOS		-						
1.6.1.0.1.	TRAMA DE MADEIRA COMPOSTA POR RIPAS, CAIBROS E TERÇAS PARA TELHADOS DE ATÉ 2 ÁGUAS PARA TELHA CERÂMICA CAPA-CANAL,	M2	1.837,25						
1.6.1.0.2.	TELHAMENTO COM TELHA CERÂMICA CAPA-CANAL, TIPO PAULISTA, COM ATÉ 2 ÁGUAS, INCLUSO TRANSPORTE VERTICAL. AF_07/2019	M2	1.837,25						
1.6.1.0.3.	PINTURA IMUNIZANTE PARA MADEIRA, 1 DEMÃO. AF_01/2021	M2	2.595,00						
1.6.1.0.4.	AMARRAÇÃO DE TELHAS CERÂMICAS OU DE CONCRETO. AF_07/2019	UN	13.150,00						
1.6.1.0.5.	CUMEEIRA PARA TELHA CERÂMICA EMBOÇADA COM ARGAMASSA TRAÇO 1:2:9 (CIMENTO, CAL E AREIA) PARA TELHADOS COM ATÉ 2	M	266,25						
1.6.1.0.6.	FABRICAÇÃO E INSTALAÇÃO DE TESOURA INTEIRA EM MADEIRA NÃO APARELHADA, VÃO DE 6 M, PARA TELHA CERÂMICA OU DE CONCRETO,	UN	100,00						
1.7.	REVESTIMENTOS		-						
1.7.1.	REVESTIMENTOS INTERNOS		-						
1.7.1.0.1.	CHAPISCO APLICADO EM ALVENARIAS E ESTRUTURAS DE CONCRETO INTERNAS, COM COLHER DE PEDREIRO. ARGAMASSA TRAÇO 1:3 COM	M2	3.414,50						
1.7.1.0.2.	CHAPISCO APLICADO NO TETO OU EM ALVENARIA E ESTRUTURA, COM ROLO PARA TEXTURA ACRÍLICA. ARGAMASSA TRAÇO 1:4 E EMULSÃO	M2	111,00						
1.7.1.0.3.	EMBOÇO, EM ARGAMASSA TRAÇO 1:2:8, PREPARO MECÂNICO, APLICADO MANUALMENTE EM PAREDES INTERNAS, PARA AMBIENTES	M2	599,25						
1.7.1.0.4.	MASSA ÚNICA, EM ARGAMASSA TRAÇO 1:2:8, PREPARO MECÂNICO, APLICADA MANUALMENTE EM PAREDES INTERNAS DE AMBIENTES COM	M2	2.001,25						
1.7.1.0.5.	MASSA ÚNICA, EM ARGAMASSA TRAÇO 1:2:8 PREPARO MECÂNICO, APLICADA MANUALMENTE EM PAREDES INTERNAS DE AMBIENTES COM	M2	814,00						
1.7.1.0.6.	MASSA ÚNICA, EM ARGAMASSA TRAÇO 1:2:8, PREPARO MECÂNICO, APLICADA MANUALMENTE EM TETO, E = 10MM, COM TALISCAS.	M2	111,00						
1.7.2.	REVESTIMENTOS CERÂMICOS		-						
1.7.2.0.1.	REVESTIMENTO CERÂMICO PARA PAREDES INTERNAS COM PLACAS TIPO ESMALTADA DE DIMENSÕES 20X20 CM APLICADAS A MEIA ALTURA	M2	491,25						
1.7.2.0.2.	REVESTIMENTO CERÂMICO PARA PAREDES INTERNAS COM PLACAS TIPO ESMALTADA DE DIMENSÕES 20X20 CM APLICADAS NA ALTURA	M2	108,00						
1.7.3.	REVESTIMENTOS EXTERNOS		-						
1.7.3.0.1.	CHAPISCO APLICADO EM ALVENARIA (COM PRESENÇA DE VÃOS) E ESTRUTURAS DE CONCRETO DE FACHADA. COM COLHER DE	M2	758,75						



PLQ - PLANILHA DE LEVANTAMENTO DE QUANTIDADES  
Memória de Cálculo - OGU

Grau de Sigilo  
#PUBLICO

APELIDO DO EMPREENDIMENTO  
Casa térrea acessível, 2 quartos, Autil=47,46m², conforme Portaria MCID 1416/2023

Nº TransfereGOV  
974529

Nº OPERAÇÃO  
1099977-55

PROPONENTE / TOMADOR  
MUNICIPIO DE SUME - PB

Item	Descrição	Unidade	Quantidade
Provisão habitacional no município de Sumé - Paraíba.			
1.7.3.0.2.	CHAPISCO APLICADO EM ALVENARIA (SEM PRESENÇA DE VÃOS) E ESTRUTURAS DE CONCRETO DE FACHADA, COM COLHER DE	M2	761,25
1.7.3.0.3.	EMBOÇO OU MASSA ÚNICA EM ARGAMASSA TRAÇO 1:2:8, PREPARO MECÂNICO COM BETONEIRA 400 L, APLICADA MANUALMENTE EM PANOS	M2	761,25
1.7.3.0.4.	EMBOÇO OU MASSA ÚNICA EM ARGAMASSA TRAÇO 1:2:8, PREPARO MECÂNICO COM BETONEIRA 400 L, APLICADA MANUALMENTE EM PANOS	M2	758,75
1.7.4.	FORROS		-
1.7.4.0.1.	FORRO EM RÉGUAS DE PVC, FRISADO, PARA AMBIENTES RESIDENCIAIS, INCLUSIVE ESTRUTURA UNIDIRECIONAL DE FIXAÇÃO. AF_08/2023_PS	M2	897,50
1.7.5.	PINTURA		-
1.7.5.1.	PINTURAS INTERNAS		-
1.7.5.1.1.	FUNDO SELADOR ACRÍLICO, APLICAÇÃO MANUAL EM PAREDE, UMA DEMÃO. AF_04/2023	M2	2.815,25
1.7.5.1.2.	FUNDO SELADOR ACRÍLICO, APLICAÇÃO MANUAL EM TETO, UMA DEMÃO. AF_04/2023	M2	111,00
1.7.5.1.3.	PINTURA LÁTEX ACRÍLICA STANDARD, APLICAÇÃO MANUAL EM TETO, DUAS DEMÃOS. AF_04/2023	M2	111,00
1.7.5.1.4.	PINTURA LÁTEX ACRÍLICA STANDARD, APLICAÇÃO MANUAL EM PAREDES, DUAS DEMÃOS. AF_04/2023	M2	2.815,25
1.7.5.2.	PINTURAS EXTERNAS		-
1.7.5.2.1.	APLICAÇÃO MANUAL DE FUNDO SELADOR ACRÍLICO EM PAREDES EXTERNAS DE CASAS. AF_03/2024	M2	1.520,00
1.7.5.2.2.	PINTURA LÁTEX ACRÍLICA STANDARD, APLICAÇÃO MANUAL EM PAREDES, DUAS DEMÃOS. AF_04/2023	M2	1.520,00
1.7.5.3.	PINTURA ESQUADRIAS		-
1.7.5.3.1.	LIXAMENTO DE MADEIRA PARA APLICAÇÃO DE FUNDO OU PINTURA. AF_01/2021	M2	374,00
1.7.5.3.2.	PINTURA FUNDO NIVELADOR ALQUÍDICO BRANCO EM MADEIRA. AF_01/2021	M2	374,00
1.7.5.3.3.	PINTURA TINTA DE ACABAMENTO (PIGMENTADA) ESMALTE SINTÉTICO ACETINADO EM MADEIRA, 2 DEMÃOS. AF_01/2021	M2	374,00
1.8.	PAVIMENTAÇÕES		-
1.8.1.	PISO CERÂMICO		-
1.8.1.0.1.	COMPACTAÇÃO MECÂNICA DE SOLO PARA EXECUÇÃO DE RADIER, PISO DE CONCRETO OU LAJE SOBRE SOLO, COM COMPACTADOR DE SOLOS	M2	1.346,75
1.8.1.0.2.	LASTRO COM MATERIAL GRANULAR (PEDRA BRITADA N.3), APLICADO EM PISOS OU LAJES SOBRE SOLO, ESPESSURA DE *10 CM*. AF_01/2024	M3	134,75
1.8.1.0.3.	CAMADA SEPARADORA PARA EXECUÇÃO DE RADIER, PISO DE CONCRETO OU LAJE SOBRE SOLO, EM LONA PLÁSTICA. AF_09/2021	M2	1.346,75
1.8.1.0.4.	LASTRO DE CONCRETO MAGRO, APLICADO EM PISOS, LAJES SOBRE SOLO OU RADIERS, ESPESSURA DE 5 CM. AF_01/2024	M2	1.346,75
1.8.1.0.5.	CONTRAPISO EM ARGAMASSA TRAÇO 1:4 (CIMENTO E AREIA), PREPARO MECÂNICO COM BETONEIRA 400 L, APLICADO EM ÁREAS MOLHADAS	M2	378,25
1.8.1.0.6.	CONTRAPISO EM ARGAMASSA TRAÇO 1:4 (CIMENTO E AREIA), PREPARO MECÂNICO COM BETONEIRA 400 L, APLICADO EM ÁREAS SECAS SOBRE	M2	808,50



**PLQ - PLANILHA DE LEVANTAMENTO DE QUANTIDADES**  
Memória de Cálculo - OGU

Grau de Sigilo  
**#PUBLICO**

**APELIDO DO EMPREENDIMENTO**  
Casa térrea acessível, 2 quartos, Autil=47,46m², conforme Portaria MCID 1416/2023

**Nº TransfereGOV**  
974529

**Nº OPERAÇÃO**  
1099977-55

**PROPONENTE / TOMADOR**  
MUNICÍPIO DE SUMÉ - PB

Item	Descrição	Unidade	Quantidade
<b>Provisão habitacional no município de Sumé - Paraíba.</b>			
1.8.1.0.7.	REVESTIMENTO CERÂMICO PARA PISO COM PLACAS TIPO ESMALTADA DE DIMENSÕES 35X35 CM APLICADA EM AMBIENTES DE ÁREA ENTRE 5	M2	420,00
1.8.1.0.8.	REVESTIMENTO CERÂMICO PARA PISO COM PLACAS TIPO ESMALTADA DE DIMENSÕES 35X35 CM APLICADA EM AMBIENTES DE ÁREA MAIOR	M2	477,50
1.8.1.0.9.	REVESTIMENTO CERÂMICO PARA PISO COM PLACAS TIPO ESMALTADA DE DIMENSÕES 35X35 CM APLICADA EM AMBIENTES DE ÁREA MENOR	M2	289,00
1.8.2.	PISOS CIMENTADOS		-
1.8.2.0.1.	COMPACTAÇÃO MECÂNICA DE SOLO PARA EXECUÇÃO DE RADIER, PISO DE CONCRETO OU LAJE SOBRE SOLO, COM COMPACTADOR DE SOLOS	M2	403,75
1.8.2.0.2.	EXECUÇÃO DE PASSEIO (CALÇADA) OU PISO DE CONCRETO COM CONCRETO MOLDADO IN LOCO, FEITO EM OBRA, ACABAMENTO	M3	28,25
1.8.3.	RODAPÉS, SOLEIRAS E PEITORIS		-
1.8.3.0.1.	SOLEIRA EM MÁRMORE, LARGURA 15 CM, ESPESSURA 2,0 CM. AF_09/2020	M	63,00
1.8.3.0.2.	RODAPÉ CERÂMICO DE 7CM DE ALTURA COM PLACAS TIPO ESMALTADA DE DIMENSÕES 35X35CM. AF_02/2023	M	931,25
1.8.3.0.3.	PEITORIL LINEAR EM GRANITO OU MÁRMORE, L = 15CM, ASSENTADO COM ARGAMASSA 1:6 COM ADITIVO. AF_11/2020	M	162,50
1.9.	INSTALAÇÕES		-
1.9.1.	ELÉTRICAS / TELEFÔNICAS		-
1.9.1.1.	CENTRO DE DISTRIBUIÇÃO ELÉTRICA		-
1.9.1.1.1.	DISJUNTOR MONOPOLAR TIPO DIN, CORRENTE NOMINAL DE 10A - FORNECIMENTO E INSTALAÇÃO. AF_07/2025	UN	50,00
1.9.1.1.2.	DISJUNTOR MONOPOLAR TIPO DIN, CORRENTE NOMINAL DE 16A - FORNECIMENTO E INSTALAÇÃO. AF_07/2025	UN	25,00
1.9.1.1.3.	DISJUNTOR MONOPOLAR TIPO DIN, CORRENTE NOMINAL DE 25A - FORNECIMENTO E INSTALAÇÃO. AF_07/2025	UN	25,00
1.9.1.1.4.	DISJUNTOR MONOPOLAR TIPO DIN, CORRENTE NOMINAL DE 50A - FORNECIMENTO E INSTALAÇÃO. AF_07/2025	UN	25,00
1.9.1.1.5.	DISJUNTOR BIPOLAR TIPO DR, CORRENTE NOMINAL DE 25A - FORNECIMENTO E INSTALAÇÃO.	UN	50,00
1.9.1.1.6.	ENTRADA DE ENERGIA ELÉTRICA, AÉREA, MONOFÁSICA, COM CAIXA DE EMBUTIR, CABO DE 10 MM2 E DISJUNTOR DIN 50A (NÃO INCLUSO O	UN	25,00
1.9.1.1.7.	QUADRO DE DISTRIBUIÇÃO DE LUZ EM PVC PARA 12 DISJUNTORES - FORNECIMENTO E INSTALAÇÃO.	UN	25,00
1.9.1.2.	ILUMINAÇÃO, TOMADAS E INTERRUPTORES		-
1.9.1.2.1.	LUMINÁRIA TIPO PLAFON CIRCULAR, DE SOBREPOR, COM LED DE 12/13 W - FORNECIMENTO E INSTALAÇÃO. AF_09/2024	UN	175,00
1.9.1.2.2.	INTERRUPTOR SIMPLES (1 MÓDULO), 10A/250V, INCLUINDO SUPORTE E PLACA - FORNECIMENTO E INSTALAÇÃO. AF_03/2023	UN	125,00
1.9.1.2.3.	INTERRUPTOR SIMPLES (2 MÓDULOS), 10A/250V, INCLUINDO SUPORTE E PLACA - FORNECIMENTO E INSTALAÇÃO. AF_03/2023	UN	25,00
1.9.1.2.4.	TOMADA BAIXA DE EMBUTIR (1 MÓDULO), 2P+T 10 A, INCLUINDO SUPORTE E PLACA - FORNECIMENTO E INSTALAÇÃO. AF_03/2023	UN	250,00
1.9.1.2.5.	TOMADA MÉDIA DE EMBUTIR (1 MÓDULO), 2P+T 10 A, INCLUINDO SUPORTE E PLACA - FORNECIMENTO E INSTALAÇÃO. AF_03/2023	UN	150,00



**PLQ - PLANILHA DE LEVANTAMENTO DE QUANTIDADES**  
Memória de Cálculo - OGU

Grau de Sigilo  
**#PUBLICO**

**APELIDO DO EMPREENDIMENTO**  
Casa térrea acessível, 2 quartos, Autil=47,46m², conforme Portaria MCID 1416/2023

**Nº TransfereGOV**  
974529

**Nº OPERAÇÃO**  
1099977-55

**PROPONENTE / TOMADOR**  
MUNICIPIO DE SUME - PB

Item	Descrição	Unidade	Quantidade
<b>Provisão habitacional no município de Sumé - Paraíba.</b>			
1.9.1.2.6.	TOMADA ALTA DE EMBUTIR (1 MÓDULO), 2P+T 20 A, INCLUINDO SUPORTE E PLACA - FORNECIMENTO E INSTALAÇÃO. AF_03/2023	UN	25,00
1.9.1.2.7.	INTERRUPTOR PULSADOR CAMPAINHA (1 MÓDULO), 10A/250V, INCLUINDO SUPORTE E PLACA - FORNECIMENTO E INSTALAÇÃO.	UN	25,00
1.9.1.2.8.	CAMPAINHA CIGARRA (1 MÓDULO), 10A/250V, INCLUINDO SUPORTE E PLACA - FORNECIMENTO E INSTALAÇÃO. AF_03/2023	UN	25,00
1.9.1.2.9.	SUPORTE PARAFUSADO COM ESPELHO / PLACA DE ENCAIXE 4" X 2" BAIXO PARA PONTO ELÉTRICO - FORNECIMENTO E INSTALAÇÃO.	UN	50,00
1.9.1.2.10.	CAIXA RETANGULAR 4" X 2" BAIXA (0,30 M DO PISO), PVC, INSTALADA EM PAREDE - FORNECIMENTO E INSTALAÇÃO. AF_03/2023	UN	300,00
1.9.1.2.11.	CAIXA RETANGULAR 4" X 2" MÉDIA (1,30 M DO PISO), PVC, INSTALADA EM PAREDE - FORNECIMENTO E INSTALAÇÃO. AF_03/2023	UN	325,00
1.9.1.2.12.	CAIXA RETANGULAR 4" X 2" ALTA (2,00 M DO PISO), PVC, INSTALADA EM PAREDE - FORNECIMENTO E INSTALAÇÃO. AF_03/2023	UN	50,00
1.9.1.2.13.	CAIXA OCTOGONAL 3" X 3", PVC, INSTALADA EM LAJE - FORNECIMENTO E INSTALAÇÃO. AF_03/2023	UN	175,00
1.9.1.3.	FIOS E CABOS		-
1.9.1.3.1.	CABO DE COBRE FLEXÍVEL ISOLADO, 1,5 MM², ANTI-CHAMA 450/750 V, PARA CIRCUITOS TERMINAIS - FORNECIMENTO E INSTALAÇÃO.	M	2.447,50
1.9.1.3.2.	CABO DE COBRE FLEXÍVEL ISOLADO, 2,5 MM², ANTI-CHAMA 450/750 V, PARA CIRCUITOS TERMINAIS - FORNECIMENTO E INSTALAÇÃO.	M	6.470,00
1.9.1.3.3.	CABO DE COBRE FLEXÍVEL ISOLADO, 4 MM², ANTI-CHAMA 450/750 V, PARA CIRCUITOS TERMINAIS - FORNECIMENTO E INSTALAÇÃO.	M	620,00
1.9.1.3.4.	CABO DE COBRE ISOLADO, 10 MM², ANTI-CHAMA 450/750 V, INSTALADO EM ELETROCALHA OU PERFILADO - FORNECIMENTO E INSTALAÇÃO.	M	647,50
1.9.1.3.5.	CABO DE COBRE FLEXÍVEL ISOLADO, 10 MM², 0,6/1,0 KV, PARA REDE AÉREA DE DISTRIBUIÇÃO DE ENERGIA ELÉTRICA DE BAIXA TENSÃO -	M	207,50
1.9.1.3.6.	ELETRODUTO FLEXÍVEL CORRUGADO, PVC, DN 25 MM (3/4"), PARA CIRCUITOS TERMINAIS, INSTALADO EM FORRO - FORNECIMENTO E	M	1.117,50
1.9.1.3.7.	ELETRODUTO FLEXÍVEL CORRUGADO, PVC, DN 25 MM (3/4"), PARA CIRCUITOS TERMINAIS, INSTALADO EM PAREDE - FORNECIMENTO E	M	1.457,50
1.9.1.3.8.	ELETRODUTO FLEXÍVEL CORRUGADO REFORÇADO, PVC, DN 25 MM (3/4"), PARA CIRCUITOS TERMINAIS, INSTALADO EM LAJE -	M	551,50
1.9.1.3.9.	RASGO LINEAR MANUAL EM ALVENARIA, PARA ELETRODUTOS, DIÂMETROS MENORES OU IGUAIS A 40 MM. AF_09/2023	M	1.457,50
1.9.2.	HIDRÁULICAS / GÁS / INCÊNCIO		-
1.9.2.1.	TUBULAÇÕES E CONEXÕES HIDRÁULICAS		-
1.9.2.1.1.	JOELHO 90 GRAUS COM BUCHA DE LATÃO, PVC, SOLDÁVEL, DN 25MM, X 1/2 INSTALADO EM RAMAL OU SUB-RAMAL DE ÁGUA - FORNECIMENTO E	UN	175,00
1.9.2.1.2.	JOELHO 90 GRAUS, PVC, SOLDÁVEL, DN 25MM, INSTALADO EM RAMAL DE DISTRIBUIÇÃO DE ÁGUA - FORNECIMENTO E INSTALAÇÃO.	UN	200,00
1.9.2.1.3.	TE, PVC, SOLDÁVEL, DN 25MM, INSTALADO EM RAMAL OU SUB-RAMAL DE ÁGUA - FORNECIMENTO E INSTALAÇÃO. AF_06/2022	UN	100,00
1.9.2.1.4.	ADAPTADOR CURTO COM BOLSA E ROSCA PARA REGISTRO, PVC, SOLDÁVEL, DN 25MM X 3/4, INSTALADO EM RAMAL OU SUB-RAMAL DE	UN	200,00





**PLQ - PLANILHA DE LEVANTAMENTO DE QUANTIDADES**  
Memória de Cálculo - OGU

Grau de Sigilo  
**#PUBLICO**

**APELIDO DO EMPREENDIMENTO**  
Casa térrea acessível, 2 quartos, Autil=47,46m², conforme Portaria MCID 1416/2023

**Nº TransfereGOV**  
974529

**Nº OPERAÇÃO**  
1099977-55

**PROPONENTE / TOMADOR**  
MUNICIPIO DE SUME - PB

Item	Descrição	Unidade	Quantidade
<b>Provisão habitacional no município de Sumé - Paraíba.</b>			
1.9.2.1.5.	TUBO, PVC, SOLDÁVEL, DE 25MM, INSTALADO EM PRUMADA DE ÁGUA - FORNECIMENTO E INSTALAÇÃO. AF_06/2022	M	127,50
1.9.2.1.6.	TUBO, PVC, SOLDÁVEL, DE 25MM, INSTALADO EM RAMAL OU SUB-RAMAL DE ÁGUA - FORNECIMENTO E INSTALAÇÃO. AF_06/2022	M	217,50
1.9.2.1.7.	FORNECIMENTO E INSTALAÇÃO DE PRESSURIZADOR ACOPLADO AO CHUVEIRO (TENSÃO: 220V - PRESSÃO MINIMA: 0,7MCA / PRESSÃO	UN	25,00
1.9.2.2.	REGISTROS		-
1.9.2.2.1.	REGISTRO DE PRESSÃO BRUTO, LATÃO, ROSCÁVEL, 3/4", COM ACABAMENTO E CANOPLA CROMADOS - FORNECIMENTO E	UN	25,00
1.9.2.2.2.	REGISTRO DE GAVETA BRUTO, LATÃO, ROSCÁVEL, 3/4", COM ACABAMENTO E CANOPLA CROMADOS - FORNECIMENTO E	UN	75,00
1.9.2.2.3.	REGISTRO DE ESFERA, PVC, SOLDÁVEL, COM VOLANTE, DN 32 MM - FORNECIMENTO E INSTALAÇÃO. AF_08/2021	UN	50,00
1.9.2.2.4.	ENGATE FLEXÍVEL EM PLÁSTICO BRANCO, 1/2" X 40CM - FORNECIMENTO E INSTALAÇÃO. AF_01/2020	UN	100,00
1.9.2.3.	ENTRADA / ALIMENTAÇÃO HIDRÁULICA		-
1.9.2.3.1.	KIT CAVALETE PARA MEDIÇÃO DE ÁGUA - ENTRADA INDIVIDUALIZADA, EM PVC 25 MM (3/4"), PARA 1 MEDIDOR - FORNECIMENTO E INSTALAÇÃO	UN	25,00
1.9.2.3.2.	CAIXA DE EMBUTIR EM POLICARBONATO PARA ABRIGO DE HIDRÔMETRO - FORNECIMENTO E INSTALAÇÃO (EXCLUSIVE	UN	25,00
1.9.2.3.3.	REGISTRO DE GAVETA BRUTO, LATÃO, ROSCÁVEL, 3/4" - FORNECIMENTO E INSTALAÇÃO. AF_08/2021	UN	25,00
1.9.2.3.4.	TUBO, PVC, SOLDÁVEL, DE 25MM, INSTALADO EM RAMAL DE DISTRIBUIÇÃO DE ÁGUA - FORNECIMENTO E INSTALAÇÃO. AF_06/2022	M	168,75
1.9.2.3.5.	TUBO, PVC, SOLDÁVEL, DE 25MM, INSTALADO EM PRUMADA DE ÁGUA - FORNECIMENTO E INSTALAÇÃO. AF_06/2022	M	75,00
1.9.2.3.6.	JOELHO 90 GRAUS, PVC, SOLDÁVEL, DN 25MM, INSTALADO EM RAMAL DE DISTRIBUIÇÃO DE ÁGUA - FORNECIMENTO E INSTALAÇÃO.	UN	50,00
1.9.2.3.7.	TE, PVC, SOLDÁVEL, DN 25MM, INSTALADO EM RAMAL DE DISTRIBUIÇÃO DE ÁGUA - FORNECIMENTO E INSTALAÇÃO. AF_06/2022	UN	25,00
1.9.2.4.	CAIXA D'ÁGUA E BARRILETE		-
1.9.2.4.1.	CAIXA D'ÁGUA EM POLIETILENO, 500 LITROS - FORNECIMENTO E INSTALAÇÃO. AF_06/2021	UN	25,00
1.9.2.4.2.	FURO EM CAIXA D'ÁGUA COM ESPESSURA DE 2 ATÉ 5 MM E DIÂMETRO DE 25 MM. AF_06/2021	UN	25,00
1.9.2.4.3.	FURO EM CAIXA D'ÁGUA COM ESPESSURA DE 2 ATÉ 5 MM E DIÂMETRO DE 32 MM. AF_06/2021	UN	50,00
1.9.2.4.4.	ADAPTADOR COM FLANGE E ANEL DE VEDAÇÃO, PVC, SOLDÁVEL, DN 25 MM X 3/4", INSTALADO EM RESERVAÇÃO PREDIAL DE ÁGUA -	UN	25,00
1.9.2.4.5.	ADAPTADOR COM FLANGE E ANEL DE VEDAÇÃO, PVC, SOLDÁVEL, DN 32 MM X 1", INSTALADO EM RESERVAÇÃO PREDIAL DE ÁGUA -	UN	50,00
1.9.2.4.6.	TORNEIRA DE BOIA PARA CAIXA D'ÁGUA, ROSCÁVEL, 3/4" - FORNECIMENTO E INSTALAÇÃO. AF_08/2021	UN	25,00
1.9.2.4.7.	JOELHO 90 GRAUS, PVC, SOLDÁVEL, DN 25MM, INSTALADO EM RAMAL DE DISTRIBUIÇÃO DE ÁGUA - FORNECIMENTO E INSTALAÇÃO.	UN	200,00



**PLQ - PLANILHA DE LEVANTAMENTO DE QUANTIDADES**  
Memória de Cálculo - OGU

Grau de Sigilo  
**#PUBLICO**

**APELIDO DO EMPREENDIMENTO**  
Casa térrea acessível, 2 quartos, Autil=47,46m², conforme Portaria MCID 1416/2023

**Nº TransfereGOV**  
974529

**Nº OPERAÇÃO**  
1099977-55

**PROPONENTE / TOMADOR**  
MUNICIPIO DE SUME - PB

Item	Descrição	Unidade	Quantidade
<b>Provisão habitacional no município de Sumé - Paraíba.</b>			
1.9.2.4.8.	JOELHO 90 GRAUS, PVC, SOLDÁVEL, DN 32MM, INSTALADO EM RAMAL DE DISTRIBUIÇÃO DE ÁGUA - FORNECIMENTO E INSTALAÇÃO.	UN	100,00
1.9.2.4.9.	JOELHO 45 GRAUS, PVC, SOLDÁVEL, DN 32MM, INSTALADO EM RAMAL DE DISTRIBUIÇÃO DE ÁGUA - FORNECIMENTO E INSTALAÇÃO.	UN	25,00
1.9.2.4.10.	BUCHA DE REDUÇÃO, CURTA, PVC, SOLDÁVEL, DN 32 X 25 MM, INSTALADO EM RAMAL DE DISTRIBUIÇÃO DE ÁGUA - FORNECIMENTO E	UN	50,00
1.9.2.4.11.	TE, PVC, SOLDÁVEL, DN 32MM, INSTALADO EM RAMAL DE DISTRIBUIÇÃO DE ÁGUA - FORNECIMENTO E INSTALAÇÃO. AF_06/2022	UN	75,00
1.9.2.4.12.	TÊ DE REDUÇÃO, PVC, SOLDÁVEL, DN 32MM X 25MM, INSTALADO EM RAMAL DE DISTRIBUIÇÃO DE ÁGUA - FORNECIMENTO E INSTALAÇÃO.	UN	25,00
1.9.2.4.13.	TUBO, PVC, SOLDÁVEL, DE 25MM, INSTALADO EM RAMAL DE DISTRIBUIÇÃO DE ÁGUA - FORNECIMENTO E INSTALAÇÃO. AF_06/2022	M	110,00
1.9.2.4.14.	TUBO, PVC, SOLDÁVEL, DE 32MM, INSTALADO EM RAMAL DE DISTRIBUIÇÃO DE ÁGUA - FORNECIMENTO E INSTALAÇÃO. AF_06/2022	M	263,75
1.9.3.	SANITÁRIAS / PLUVIAL		-
1.9.3.1.	TUBULAÇÕES E CONEXÕES SANITÁRIAS		-
1.9.3.1.1.	JOELHO 45 GRAUS, PVC, SERIE NORMAL, ESGOTO PREDIAL, DN 40 MM, JUNTA SOLDÁVEL, FORNECIDO E INSTALADO EM RAMAL DE DESCARGA	UN	75,00
1.9.3.1.2.	JOELHO 45 GRAUS, PVC, SERIE NORMAL, ESGOTO PREDIAL, DN 50 MM, JUNTA ELÁSTICA, FORNECIDO E INSTALADO EM RAMAL DE DESCARGA	UN	50,00
1.9.3.1.3.	JOELHO 90 GRAUS, PVC, SERIE NORMAL, ESGOTO PREDIAL, DN 40 MM, JUNTA SOLDÁVEL, FORNECIDO E INSTALADO EM RAMAL DE DESCARGA	UN	50,00
1.9.3.1.4.	JOELHO 90 GRAUS, PVC, SERIE NORMAL, ESGOTO PREDIAL, DN 50 MM, JUNTA ELÁSTICA, FORNECIDO E INSTALADO EM RAMAL DE DESCARGA	UN	225,00
1.9.3.1.5.	JOELHO 90 GRAUS, PVC, SERIE NORMAL, ESGOTO PREDIAL, DN 100 MM, JUNTA ELÁSTICA, FORNECIDO E INSTALADO EM RAMAL DE DESCARGA	UN	25,00
1.9.3.1.6.	TE, PVC, SERIE NORMAL, ESGOTO PREDIAL, DN 50 X 50 MM, JUNTA ELÁSTICA, FORNECIDO E INSTALADO EM RAMAL DE DESCARGA OU	UN	25,00
1.9.3.1.7.	JUNÇÃO DE REDUÇÃO INVERTIDA, PVC, SÉRIE NORMAL, ESGOTO PREDIAL, DN 100 X 50 MM, JUNTA ELÁSTICA, FORNECIDO E INSTALADO	UN	25,00
1.9.3.1.8.	TERMINAL DE VENTILAÇÃO, PVC, SÉRIE NORMAL, ESGOTO PREDIAL, DN 50 MM, JUNTA SOLDÁVEL, FORNECIDO E INSTALADO EM PRUMADA DE	UN	25,00
1.9.3.1.9.	TUBO PVC, SERIE NORMAL, ESGOTO PREDIAL, DN 40 MM, FORNECIDO E INSTALADO EM RAMAL DE DESCARGA OU RAMAL DE ESGOTO	M	83,75
1.9.3.1.10.	TUBO PVC, SERIE NORMAL, ESGOTO PREDIAL, DN 50 MM, FORNECIDO E INSTALADO EM RAMAL DE DESCARGA OU RAMAL DE ESGOTO	M	255,25
1.9.3.1.11.	TUBO PVC, SERIE NORMAL, ESGOTO PREDIAL, DN 50 MM, FORNECIDO E INSTALADO EM PRUMADA DE ESGOTO SANITÁRIO OU VENTILAÇÃO.	M	100,00
1.9.3.1.12.	TUBO PVC, SERIE NORMAL, ESGOTO PREDIAL, DN 100 MM, FORNECIDO E INSTALADO EM RAMAL DE DESCARGA OU RAMAL DE ESGOTO	M	845,00
1.9.3.2.	ACESSÓRIOS / CAIXAS SANITÁRIAS		-
1.9.3.2.1.	CAIXA ENTERRADA HIDRÁULICA RETANGULAR EM ALVENARIA COM TIJOLOS CERÂMICOS MACIÇOS, DIMENSÕES INTERNAS: 0,6X0,6X0,6 M	UN	125,00
1.9.3.2.2.	CAIXA SIFONADA, PVC, DN 100 X 100 X 50 MM, JUNTA ELÁSTICA, FORNECIDA E INSTALADA EM RAMAL DE DESCARGA OU EM RAMAL DE	UN	25,00



Grau de Sigilo  
#PUBLICO

Item	Descrição	Unidade	Quantidade
<b>Provisão habitacional no município de Sumé - Paraíba.</b>			
1.9.3.2.3.	RALO SIFONADO REDONDO, PVC, DN 100 X 40 MM, JUNTA SOLDÁVEL, FORNECIDO E INSTALADO EM RAMAL DE DESCARGA OU EM RAMAL DE	UN	25,00
1.9.3.2.4.	RALO SECO CÔNICO, PVC, DN 100 X 40 MM, JUNTA SOLDÁVEL, FORNECIDO E INSTALADO EM RAMAL DE DESCARGA OU EM RAMAL DE	UN	25,00
1.9.3.2.5.	CAIXA DE GORDURA SIMPLES (CAPACIDADE: 36L), RETANGULAR, EM ALVENARIA COM TIJOLOS CERÂMICOS MACIÇOS, DIMENSÕES INTERNAS	UN	25,00
1.9.3.2.6.	FOSSA SÉPTICA E SUMIDOURO EM ANÉIS D=1,20M	UN	25,00
1.9.4.	APARELHOS, METAIS E BANCADAS		-
1.9.4.0.1.	VASO SANITÁRIO SIFONADO COM CAIXA ACOPLADA LOUÇA BRANCA, INCLUSO ENGATE FLEXÍVEL EM PLÁSTICO BRANCO, 1/2 X 40CM -	UN	25,00
1.9.4.0.2.	LAVATÓRIO LOUÇA BRANCA SUSPENSO, 29,5 X 39CM OU EQUIVALENTE, PADRÃO POPULAR, INCLUSO SIFÃO FLEXÍVEL EM PVC, VÁLVULA E	UN	25,00
1.9.4.0.3.	BANCADA DE MÁRMORE SINTÉTICO 120 X 60CM, COM CUBA INTEGRADA, INCLUSO SIFÃO TIPO FLEXÍVEL EM PVC, VÁLVULA EM PLÁSTICO	UN	25,00
1.9.4.0.4.	TANQUE DE MÁRMORE SINTÉTICO COM COLUNA, 22L OU EQUIVALENTE, INCLUSO SIFÃO FLEXÍVEL EM PVC, VÁLVULA PLÁSTICA E TORNEIRA DE	UN	25,00
1.9.4.0.5.	CHUVEIRO ELÉTRICO COMUM CORPO PLÁSTICO, TIPO DUCHA - FORNECIMENTO E INSTALAÇÃO. AF_01/2020	UN	25,00
1.9.4.0.6.	KIT DE ACESSÓRIOS PARA BANHEIRO EM METAL CROMADO, 5 PECAS, INCLUSO FIXAÇÃO. AF_01/2020	UN	25,00
1.10.	CALAFETE / LIMPEZA		-
1.10.0.0.1.	LIMPEZA DE BACIA SANITÁRIA, BIDÊ OU MICTÓRIO EM LOUÇA, INCLUSIVE METAIS CORRESPONDENTES. AF_04/2019	UN	25,00
1.10.0.0.2.	LIMPEZA DE BANCADA DE PEDRA (MÁRMORE OU GRANITO). AF_04/2019	M2	18,00
1.10.0.0.3.	LIMPEZA DE CONTRAPISO COM VASSOURA A SECO. AF_04/2019	M2	403,75
1.10.0.0.4.	LIMPEZA DE FORRO REMOVÍVEL COM PANO ÚMIDO. AF_04/2019	M2	897,50
1.10.0.0.5.	LIMPEZA DE JANELA DE VIDRO COM CAIXILHO EM AÇO/ALUMÍNIO/PVC. AF_04/2019	M2	294,00
1.10.0.0.6.	LIMPEZA DE PISO CERÂMICO OU PORCELANATO UTILIZANDO DETERGENTE NEUTRO E ESCOVAÇÃO MANUAL. AF_04/2019	M2	1.186,50
1.10.0.0.7.	LIMPEZA DE PORTA DE MADEIRA. AF_04/2019	M2	252,00
1.10.0.0.8.	LIMPEZA DE REVESTIMENTO CERÂMICO EM PAREDE UTILIZANDO DETERGENTE NEUTRO E ESCOVAÇÃO MANUAL. AF_04/2019	M2	599,25
1.10.0.0.9.	LIMPEZA DE TANQUE OU LAVATÓRIO DE LOUÇA ISOLADO, INCLUSIVE METAIS CORRESPONDENTES. AF_04/2019	UN	50,00
1.11.	COMPLEMENTAÇÕES		-
1.11.0.0.1.	BARRA DE APOIO RETA, EM AÇO INOX POLIDO, COMPRIMENTO 60CM, FIXADA NA PAREDE - FORNECIMENTO E INSTALAÇÃO. AF_01/2020	UN	8,00
1.11.0.0.2.	BANCO ARTICULADO, EM AÇO INOX, PARA PCD, FIXADO NA PAREDE - FORNECIMENTO E INSTALAÇÃO. AF_01/2020	UN	2,00



PLQ - PLANILHA DE LEVANTAMENTO DE QUANTIDADES  
Memória de Cálculo - OGU

Grau de Sigilo  
#PUBLICO

APELIDO DO EMPREENDIMENTO	Nº TransfereGOV	Nº OPERAÇÃO	PROPONENTE / TOMADOR
Casa térrea acessível, 2 quartos, Autil=47,46m², conforme Portaria MCID 1416/2023	974529	1099977-55	MUNICIPIO DE SUME - PB

--	--	--	--	--	--	--	--

Item	Descrição	Unidade	Quantidade
Provisão habitacional no município de Sumé - Paraíba.			

SUME - PB  
Local  
  
sexta-feira, 19 de dezembro de 2025  
Data

Responsável Técnico  
Nome: SÂMARA KYARA OLIVEIRA SARAIVA  
CREA/CAU: 161997596-3  
ART/RRT: PB20250784851



Grau de Sigilo  
#PUBLICO

Item	Descrição	Unidade	Quantidade
Provisão habitacional no município de Sumé - Paraíba.			
1.	CONSTRUÇÃO DE HABITAÇÃO DE INTERESSE SOCIAL - HIS - PADRÃO POPULAR		-
1.1.	SERVIÇOS PRELIMINARES		-
1.1.0.0.1.	FORNECIMENTO E INSTALAÇÃO DE PLACA DE OBRA COM CHAPA GALVANIZADA E ESTRUTURA DE MADEIRA. AF_03/2022_PS	M2	8,00
1.1.0.0.2.	LIMPEZA MECANIZADA DE CAMADA VEGETAL, VEGETAÇÃO E PEQUENAS	M2	4.000,00
1.2.	ADMINISTRAÇÃO LOCAL		-
1.2.0.0.1.	ADMINISTRAÇÃO LOCAL	UN	1,00
1.3.	FUNDAÇÕES E CONTENÇÕES		-
1.3.1.	FUNDAÇÕES		-
1.3.1.1.	SAPATA		-
1.3.1.1.1.	ESCAVAÇÃO MECANIZADA PARA BLOCO DE COROAMENTO OU SAPATA COM RETROESCAVADEIRA (INCLUINDO ESCAVAÇÃO PARA COLOCAÇÃO	M3	218,50
1.3.1.1.2.	PREPARO DE FUNDO DE VALA COM LARGURA MENOR QUE 1,5 M (ACERTO DO SOLO NATURAL). AF_08/2020	M2	117,00
1.3.1.1.3.	LASTRO DE CONCRETO MAGRO, APLICADO EM BLOCOS DE COROAMENTO OU SAPATAS, ESPESSURA DE 5 CM. AF_01/2024	M2	117,00
1.3.1.1.4.	FABRICAÇÃO, MONTAGEM E DESMONTAGEM DE FÔRMA PARA SAPATA, EM CHAPA DE MADEIRA COMPENSADA RESINADA, E=17 MM, 4	M2	364,00
1.3.1.1.5.	ARMAÇÃO DE SAPATA ISOLADA, VIGA BALDRAME E SAPATA CORRIDA UTILIZANDO AÇO CA-50 DE 10 MM - MONTAGEM. AF_01/2024	KG	1.267,50
1.3.1.1.6.	ARMAÇÃO DE SAPATA ISOLADA, VIGA BALDRAME E SAPATA CORRIDA UTILIZANDO AÇO CA-50 DE 6,3 MM - MONTAGEM. AF_01/2024	KG	667,50
1.3.1.1.7.	ARMAÇÃO DE SAPATA ISOLADA, VIGA BALDRAME E SAPATA CORRIDA UTILIZANDO AÇO CA-60 DE 5 MM - MONTAGEM. AF_01/2024	KG	320,00
1.3.1.1.8.	CONCRETAGEM DE SAPATA, FCK 20 MPA, COM USO DE JERICA - LANÇAMENTO, ADENSAMENTO E ACABAMENTO.	M3	35,25
1.3.1.1.9.	REATERRO MANUAL DE VALAS, COM COMPACTADOR DE SOLOS DE PERCUSSÃO. AF_08/2023	M3	177,25
1.3.1.2.	BALDRAMES		-
1.3.1.2.1.	ESCAVAÇÃO MANUAL PARA VIGA BALDRAME OU SAPATA CORRIDA (INCLUINDO ESCAVAÇÃO PARA COLOCAÇÃO DE FÔRMAS). AF_01/2024	M3	136,50
1.3.1.2.2.	LASTRO DE CONCRETO MAGRO, APLICADO EM BLOCOS DE COROAMENTO OU SAPATAS, ESPESSURA DE 5 CM. AF_01/2024	M2	170,75
1.3.1.2.3.	FABRICAÇÃO, MONTAGEM E DESMONTAGEM DE FÔRMA PARA VIGA BALDRAME, EM MADEIRA SERRADA, E=25 MM, 4 UTILIZAÇÕES.	M2	714,50
1.3.1.2.4.	ARMAÇÃO DE SAPATA ISOLADA, VIGA BALDRAME E SAPATA CORRIDA UTILIZANDO AÇO CA-50 DE 8 MM - MONTAGEM. AF_01/2024	KG	2.010,00
1.3.1.2.5.	ARMAÇÃO DE SAPATA ISOLADA, VIGA BALDRAME E SAPATA CORRIDA UTILIZANDO AÇO CA-50 DE 6,3 MM - MONTAGEM. AF_01/2024	KG	192,50
1.3.1.2.6.	ARMAÇÃO DE SAPATA ISOLADA, VIGA BALDRAME E SAPATA CORRIDA UTILIZANDO AÇO CA-60 DE 5 MM - MONTAGEM. AF_01/2024	KG	975,00
1.3.1.2.7.	CONCRETAGEM DE BLOCO DE COROAMENTO OU VIGA BALDRAME, FCK 20 MPA. COM USO DE JERICA - LANÇAMENTO. ADENSAMENTO E	M3	47,75



**PLQ - PLANILHA DE LEVANTAMENTO DE QUANTIDADES**  
Memória de Cálculo - OGU

Grau de Sigilo  
**#PUBLICO**

**APELIDO DO EMPREENDIMENTO**  
Casa térrea acessível, 2 quartos, Autil=47,46m², conforme Portaria MCID 1416/2023

**Nº TransfereGOV**  
974529

**Nº OPERAÇÃO**  
1099977-55

**PROPONENTE / TOMADOR**  
MUNICIPIO DE SUME - PB

Item	Descrição	Unidade	Quantidade
<b>Provisão habitacional no município de Sumé - Paraíba.</b>			
1.3.1.2.8.	REATERRO MANUAL DE VALAS, COM COMPACTADOR DE SOLOS DE PERCUSSÃO. AF_08/2023	M3	80,25
1.3.1.3.	IMPERMEABILIZAÇÃO		-
1.3.1.3.1.	CHAPISCO APLICADO EM ALVENARIAS E ESTRUTURAS DE CONCRETO INTERNAS, COM COLHER DE PEDREIRO. ARGAMASSA TRAÇO 1:3 COM	M2	848,75
1.3.1.3.2.	IMPERMEABILIZAÇÃO DE SUPERFÍCIE COM ARGAMASSA DE CIMENTO E AREIA, COM ADITIVO IMPERMEABILIZANTE, E = 1,5CM. AF_09/2023	M2	848,75
1.3.1.3.3.	IMPERMEABILIZAÇÃO DE SUPERFÍCIE COM EMULSÃO ASFÁLTICA, 2 DEMÃOS. AF_09/2023	M2	848,75
1.4.	SUPRAESTRUTURA		-
1.4.1.	PILARES, VIGAS E LAJES		-
1.4.1.0.1.	MONTAGEM E DESMONTAGEM DE FÔRMA DE PILARES RETANGULARES E ESTRUTURAS SIMILARES, PÉ-DIREITO SIMPLES, EM CHAPA DE	M2	359,75
1.4.1.0.2.	MONTAGEM E DESMONTAGEM DE FÔRMA DE VIGA, SEM ESCORAMENTO, PÉ-DIREITO SIMPLES, EM CHAPA DE MADEIRA	M2	513,50
1.4.1.0.3.	MONTAGEM E DESMONTAGEM DE FÔRMA DE VIGA, ESCORAMENTO COM GARFO DE MADEIRA, PÉ-DIREITO SIMPLES, EM CHAPA DE MADEIRA	M2	103,25
1.4.1.0.4.	ARMAÇÃO DE PILAR OU VIGA DE ESTRUTURA CONVENCIONAL DE CONCRETO ARMADO UTILIZANDO AÇO CA-60 DE 5,0 MM - MONTAGEM.	KG	1.760,00
1.4.1.0.5.	ARMAÇÃO DE PILAR OU VIGA DE ESTRUTURA CONVENCIONAL DE CONCRETO ARMADO UTILIZANDO AÇO CA-50 DE 6,3 MM - MONTAGEM.	KG	375,00
1.4.1.0.6.	ARMAÇÃO DE PILAR OU VIGA DE ESTRUTURA CONVENCIONAL DE CONCRETO ARMADO UTILIZANDO AÇO CA-50 DE 8,0 MM - MONTAGEM.	KG	1.632,50
1.4.1.0.7.	ARMAÇÃO DE PILAR OU VIGA DE ESTRUTURA CONVENCIONAL DE CONCRETO ARMADO UTILIZANDO AÇO CA-50 DE 10,0 MM - MONTAGEM.	KG	2.140,00
1.4.1.0.8.	LAJE PRÉ-MOLDADA UNIDIRECIONAL, BIAPOIADA, PARA PISO, ENCHIMENTO EM CERÂMICA, VIGOTA CONVENCIONAL, ALTURA TOTAL	M2	144,25
1.4.1.0.9.	CONCRETAGEM DE PILARES, FCK = 20 MPA, COM USO DE BALDES - LANÇAMENTO, ADENSAMENTO E ACABAMENTO.	M3	32,00
1.4.1.0.10.	CONCRETAGEM DE VIGAS E LAJES, FCK=20 MPA, PARA QUALQUER TIPO DE LAJE COM BALDES EM EDIFICAÇÃO TÉRREA - LANÇAMENTO,	M3	44,50
1.5.	PAREDES E PAINÉIS		-
1.5.1.	ALVENARIA/FECHAMENTOS		-
1.5.1.0.1.	ALVENARIA DE VEDAÇÃO DE BLOCOS CERÂMICOS FURADOS NA HORIZONTAL DE 9X19X19 CM (ESPESSURA 9 CM) E ARGAMASSA DE	M2	2.162,50
1.5.1.0.2.	VERGA PRÉ-MOLDADA COM ATÉ 1,5 M DE VÃO, ESPESSURA DE *10* CM. AF_03/2024	M	405,00
1.5.1.0.3.	CONTRAVERGA PRÉ-MOLDADA, ESPESSURA DE *10* CM. AF_03/2024	M	230,00
1.5.2.	ESQUADRIAS METÁLICAS		-
1.5.2.0.1.	PORTA DE ALUMÍNIO DE ABRIR COM LAMBRI, COM GUARNIÇÃO, FIXAÇÃO COM PARAFUSOS - FORNECIMENTO E INSTALAÇÃO.	M2	84,00
1.5.2.0.2.	JANELA DE ALUMÍNIO DE CORRER COM 2 FOLHAS PARA VIDROS (VIDROS INCLUSOS), BATENTE/ REQUADRO 6 A 14 CM, ACABAMENTO	M2	65,00
1.5.2.0.3.	JANELA DE ALUMÍNIO DE CORRER COM 3 FOLHAS (2 VENEZIANAS E 1 FOLHA PARA VIDRO, VIDRO INCLUSO), BATENTE/ REQUADRO 6 A 14 CM,	M2	70,00



Grau de Sigilo  
#PUBLICO

Item	Descrição	Unidade	Quantidade
<b>Provisão habitacional no município de Sumé - Paraíba.</b>			
1.5.2.0.4.	JANELA DE ALUMÍNIO TIPO MAXIM-AR, BATENTE/ REQUADRO 3 A 14 CM, VIDRO INCLUSO, FIXAÇÃO COM PARAFUSO, SEM GUARNIÇÃO/ ALIZAR,	M2	12,00
1.5.2.0.5.	CONTRAMARCO DE ALUMÍNIO, FIXAÇÃO COM ARGAMASSA - FORNECIMENTO E INSTALAÇÃO. AF_11/2024	M	540,00
1.5.2.0.6.	GUARNIÇÃO DE ALUMÍNIO. AF_11/2024	M	1.080,00
1.5.3.	ESQUADRIAS DE MADEIRAS		-
1.5.3.0.1.	KIT DE PORTA DE MADEIRA PARA PINTURA, SEMI-OCA (LEVE OU MÉDIA), PADRÃO POPULAR, 80X210CM, ESPESSURA DE 3,5CM, ITENS INCLUSOS:	UN	75,00
1.6.	COBERTURA E PROTEÇÕES		-
1.6.1.	TELHADOS		-
1.6.1.0.1.	TRAMA DE MADEIRA COMPOSTA POR RIPAS, CAIBROS E TERÇAS PARA TELHADOS DE ATÉ 2 ÁGUAS PARA TELHA CERÂMICA CAPA-CANAL,	M2	1.837,25
1.6.1.0.2.	TELHAMENTO COM TELHA CERÂMICA CAPA-CANAL, TIPO PAULISTA, COM ATÉ 2 ÁGUAS, INCLUSO TRANSPORTE VERTICAL. AF_07/2019	M2	1.837,25
1.6.1.0.3.	PINTURA IMUNIZANTE PARA MADEIRA, 1 DEMÃO. AF_01/2021	M2	2.595,00
1.6.1.0.4.	AMARRAÇÃO DE TELHAS CERÂMICAS OU DE CONCRETO. AF_07/2019	UN	13.150,00
1.6.1.0.5.	CUMEEIRA PARA TELHA CERÂMICA EMBOÇADA COM ARGAMASSA TRAÇO 1:2:9 (CIMENTO, CAL E AREIA) PARA TELHADOS COM ATÉ 2	M	266,25
1.6.1.0.6.	FABRICAÇÃO E INSTALAÇÃO DE TESOURA INTEIRA EM MADEIRA NÃO APARELHADA, VÃO DE 6 M, PARA TELHA CERÂMICA OU DE CONCRETO,	UN	100,00
1.7.	REVESTIMENTOS		-
1.7.1.	REVESTIMENTOS INTERNOS		-
1.7.1.0.1.	CHAPISCO APLICADO EM ALVENARIAS E ESTRUTURAS DE CONCRETO INTERNAS, COM COLHER DE PEDREIRO. ARGAMASSA TRAÇO 1:3 COM	M2	3.414,50
1.7.1.0.2.	CHAPISCO APLICADO NO TETO OU EM ALVENARIA E ESTRUTURA, COM ROLO PARA TEXTURA ACRÍLICA. ARGAMASSA TRAÇO 1:4 E EMULSÃO	M2	111,00
1.7.1.0.3.	EMBOÇO, EM ARGAMASSA TRAÇO 1:2:8, PREPARO MECÂNICO, APLICADO MANUALMENTE EM PAREDES INTERNAS, PARA AMBIENTES	M2	599,25
1.7.1.0.4.	MASSA ÚNICA, EM ARGAMASSA TRAÇO 1:2:8, PREPARO MECÂNICO, APLICADA MANUALMENTE EM PAREDES INTERNAS DE AMBIENTES COM	M2	2.001,25
1.7.1.0.5.	MASSA ÚNICA, EM ARGAMASSA TRAÇO 1:2:8 PREPARO MECÂNICO, APLICADA MANUALMENTE EM PAREDES INTERNAS DE AMBIENTES COM	M2	814,00
1.7.1.0.6.	MASSA ÚNICA, EM ARGAMASSA TRAÇO 1:2:8, PREPARO MECÂNICO, APLICADA MANUALMENTE EM TETO, E = 10MM, COM TALISCAS.	M2	111,00
1.7.2.	REVESTIMENTOS CERÂMICOS		-
1.7.2.0.1.	REVESTIMENTO CERÂMICO PARA PAREDES INTERNAS COM PLACAS TIPO ESMALTADA DE DIMENSÕES 20X20 CM APLICADAS A MEIA ALTURA	M2	491,25
1.7.2.0.2.	REVESTIMENTO CERÂMICO PARA PAREDES INTERNAS COM PLACAS TIPO ESMALTADA DE DIMENSÕES 20X20 CM APLICADAS NA ALTURA	M2	108,00
1.7.3.	REVESTIMENTOS EXTERNOS		-
1.7.3.0.1.	CHAPISCO APLICADO EM ALVENARIA (COM PRESENÇA DE VÃOS) E ESTRUTURAS DE CONCRETO DE FACHADA. COM COLHER DE	M2	758,75





Grau de Sigilo  
#PUBLICO

Item	Descrição	Unidade	Quantidade
Provisão habitacional no município de Sumé - Paraíba.			
1.7.3.0.2.	CHAPISCO APLICADO EM ALVENARIA (SEM PRESENÇA DE VÃOS) E ESTRUTURAS DE CONCRETO DE FACHADA, COM COLHER DE EMBOÇO OU MASSA ÚNICA EM ARGAMASSA TRAÇO 1:2:8, PREPARO MECÂNICO COM BETONEIRA 400 L, APLICADA MANUALMENTE EM PANOS	M2	761,25
1.7.3.0.3.	EMBOÇO OU MASSA ÚNICA EM ARGAMASSA TRAÇO 1:2:8, PREPARO MECÂNICO COM BETONEIRA 400 L, APLICADA MANUALMENTE EM PANOS	M2	761,25
1.7.3.0.4.	EMBOÇO OU MASSA ÚNICA EM ARGAMASSA TRAÇO 1:2:8, PREPARO MECÂNICO COM BETONEIRA 400 L, APLICADA MANUALMENTE EM PANOS	M2	758,75
1.7.4.	FORROS		-
1.7.4.0.1.	FORRO EM RÉGUAS DE PVC, FRISADO, PARA AMBIENTES RESIDENCIAIS, INCLUSIVE ESTRUTURA UNIDIRECIONAL DE FIXAÇÃO. AF_08/2023_PS	M2	897,50
1.7.5.	PINTURA		-
1.7.5.1.	PINTURAS INTERNAS		-
1.7.5.1.1.	FUNDO SELADOR ACRÍLICO, APLICAÇÃO MANUAL EM PAREDE, UMA DEMÃO. AF_04/2023	M2	2.815,25
1.7.5.1.2.	FUNDO SELADOR ACRÍLICO, APLICAÇÃO MANUAL EM TETO, UMA DEMÃO. AF_04/2023	M2	111,00
1.7.5.1.3.	PINTURA LÁTEX ACRÍLICA STANDARD, APLICAÇÃO MANUAL EM TETO, DUAS DEMÃOS. AF_04/2023	M2	111,00
1.7.5.1.4.	PINTURA LÁTEX ACRÍLICA STANDARD, APLICAÇÃO MANUAL EM PAREDES, DUAS DEMÃOS. AF_04/2023	M2	2.815,25
1.7.5.2.	PINTURAS EXTERNAS		-
1.7.5.2.1.	APLICAÇÃO MANUAL DE FUNDO SELADOR ACRÍLICO EM PAREDES EXTERNAS DE CASAS. AF_03/2024	M2	1.520,00
1.7.5.2.2.	PINTURA LÁTEX ACRÍLICA STANDARD, APLICAÇÃO MANUAL EM PAREDES, DUAS DEMÃOS. AF_04/2023	M2	1.520,00
1.7.5.3.	PINTURA ESQUADRIAS		-
1.7.5.3.1.	LIXAMENTO DE MADEIRA PARA APLICAÇÃO DE FUNDO OU PINTURA. AF_01/2021	M2	374,00
1.7.5.3.2.	PINTURA FUNDO NIVELADOR ALQUÍDICO BRANCO EM MADEIRA. AF_01/2021	M2	374,00
1.7.5.3.3.	PINTURA TINTA DE ACABAMENTO (PIGMENTADA) ESMALTE SINTÉTICO ACETINADO EM MADEIRA, 2 DEMÃOS. AF_01/2021	M2	374,00
1.8.	PAVIMENTAÇÕES		-
1.8.1.	PISO CERÂMICO		-
1.8.1.0.1.	COMPACTAÇÃO MECÂNICA DE SOLO PARA EXECUÇÃO DE RADIER, PISO DE CONCRETO OU LAJE SOBRE SOLO, COM COMPACTADOR DE SOLOS	M2	1.346,75
1.8.1.0.2.	LASTRO COM MATERIAL GRANULAR (PEDRA BRITADA N.3), APLICADO EM PISOS OU LAJES SOBRE SOLO, ESPESSURA DE *10 CM*. AF_01/2024	M3	134,75
1.8.1.0.3.	CAMADA SEPARADORA PARA EXECUÇÃO DE RADIER, PISO DE CONCRETO OU LAJE SOBRE SOLO, EM LONA PLÁSTICA. AF_09/2021	M2	1.346,75
1.8.1.0.4.	LASTRO DE CONCRETO MAGRO, APLICADO EM PISOS, LAJES SOBRE SOLO OU RADIERS, ESPESSURA DE 5 CM. AF_01/2024	M2	1.346,75
1.8.1.0.5.	CONTRAPISO EM ARGAMASSA TRAÇO 1:4 (CIMENTO E AREIA), PREPARO MECÂNICO COM BETONEIRA 400 L, APLICADO EM ÁREAS MOLHADAS	M2	378,25
1.8.1.0.6.	CONTRAPISO EM ARGAMASSA TRAÇO 1:4 (CIMENTO E AREIA), PREPARO MECÂNICO COM BETONEIRA 400 L, APLICADO EM ÁREAS SECAS SOBRE	M2	808,50



**PLQ - PLANILHA DE LEVANTAMENTO DE QUANTIDADES**  
Memória de Cálculo - OGU

Grau de Sigilo  
**#PUBLICO**

**APELIDO DO EMPREENDIMENTO**  
Casa térrea acessível, 2 quartos, Autil=47,46m², conforme Portaria MCID 1416/2023

**Nº TransfereGOV**  
974529

**Nº OPERAÇÃO**  
1099977-55

**PROPONENTE / TOMADOR**  
MUNICÍPIO DE SUMÉ - PB

Item	Descrição	Unidade	Quantidade
<b>Provisão habitacional no município de Sumé - Paraíba.</b>			
1.8.1.0.7.	REVESTIMENTO CERÂMICO PARA PISO COM PLACAS TIPO ESMALTADA DE DIMENSÕES 35X35 CM APLICADA EM AMBIENTES DE ÁREA ENTRE 5	M2	420,00
1.8.1.0.8.	REVESTIMENTO CERÂMICO PARA PISO COM PLACAS TIPO ESMALTADA DE DIMENSÕES 35X35 CM APLICADA EM AMBIENTES DE ÁREA MAIOR	M2	477,50
1.8.1.0.9.	REVESTIMENTO CERÂMICO PARA PISO COM PLACAS TIPO ESMALTADA DE DIMENSÕES 35X35 CM APLICADA EM AMBIENTES DE ÁREA MENOR	M2	289,00
1.8.2.	PISOS CIMENTADOS		-
1.8.2.0.1.	COMPACTAÇÃO MECÂNICA DE SOLO PARA EXECUÇÃO DE RADIER, PISO DE CONCRETO OU LAJE SOBRE SOLO, COM COMPACTADOR DE SOLOS	M2	403,75
1.8.2.0.2.	EXECUÇÃO DE PASSEIO (CALÇADA) OU PISO DE CONCRETO COM CONCRETO MOLDADO IN LOCO, FEITO EM OBRA, ACABAMENTO	M3	28,25
1.8.3.	RODAPÉS, SOLEIRAS E PEITORIS		-
1.8.3.0.1.	SOLEIRA EM MÁRMORE, LARGURA 15 CM, ESPESSURA 2,0 CM. AF_09/2020	M	63,00
1.8.3.0.2.	RODAPÉ CERÂMICO DE 7CM DE ALTURA COM PLACAS TIPO ESMALTADA DE DIMENSÕES 35X35CM. AF_02/2023	M	931,25
1.8.3.0.3.	PEITORIL LINEAR EM GRANITO OU MÁRMORE, L = 15CM, ASSENTADO COM ARGAMASSA 1:6 COM ADITIVO. AF_11/2020	M	162,50
1.9.	INSTALAÇÕES		-
1.9.1.	ELÉTRICAS / TELEFÔNICAS		-
1.9.1.1.	CENTRO DE DISTRIBUIÇÃO ELÉTRICA		-
1.9.1.1.1.	DISJUNTOR MONOPOLAR TIPO DIN, CORRENTE NOMINAL DE 10A - FORNECIMENTO E INSTALAÇÃO. AF_07/2025	UN	50,00
1.9.1.1.2.	DISJUNTOR MONOPOLAR TIPO DIN, CORRENTE NOMINAL DE 16A - FORNECIMENTO E INSTALAÇÃO. AF_07/2025	UN	25,00
1.9.1.1.3.	DISJUNTOR MONOPOLAR TIPO DIN, CORRENTE NOMINAL DE 25A - FORNECIMENTO E INSTALAÇÃO. AF_07/2025	UN	25,00
1.9.1.1.4.	DISJUNTOR MONOPOLAR TIPO DIN, CORRENTE NOMINAL DE 50A - FORNECIMENTO E INSTALAÇÃO. AF_07/2025	UN	25,00
1.9.1.1.5.	DISJUNTOR BIPOLAR TIPO DR, CORRENTE NOMINAL DE 25A - FORNECIMENTO E INSTALAÇÃO.	UN	50,00
1.9.1.1.6.	ENTRADA DE ENERGIA ELÉTRICA, AÉREA, MONOFÁSICA, COM CAIXA DE EMBUTIR, CABO DE 10 MM2 E DISJUNTOR DIN 50A (NÃO INCLUSO O	UN	25,00
1.9.1.1.7.	QUADRO DE DISTRIBUIÇÃO DE LUZ EM PVC PARA 12 DISJUNTORES - FORNECIMENTO E INSTALAÇÃO.	UN	25,00
1.9.1.2.	ILUMINAÇÃO, TOMADAS E INTERRUPTORES		-
1.9.1.2.1.	LUMINÁRIA TIPO PLAFON CIRCULAR, DE SOBREPOR, COM LED DE 12/13 W - FORNECIMENTO E INSTALAÇÃO. AF_09/2024	UN	175,00
1.9.1.2.2.	INTERRUPTOR SIMPLES (1 MÓDULO), 10A/250V, INCLUINDO SUPORTE E PLACA - FORNECIMENTO E INSTALAÇÃO. AF_03/2023	UN	125,00
1.9.1.2.3.	INTERRUPTOR SIMPLES (2 MÓDULOS), 10A/250V, INCLUINDO SUPORTE E PLACA - FORNECIMENTO E INSTALAÇÃO. AF_03/2023	UN	25,00
1.9.1.2.4.	TOMADA BAIXA DE EMBUTIR (1 MÓDULO), 2P+T 10 A, INCLUINDO SUPORTE E PLACA - FORNECIMENTO E INSTALAÇÃO. AF_03/2023	UN	250,00
1.9.1.2.5.	TOMADA MÉDIA DE EMBUTIR (1 MÓDULO), 2P+T 10 A, INCLUINDO SUPORTE E PLACA - FORNECIMENTO E INSTALAÇÃO. AF_03/2023	UN	150,00



**PLQ - PLANILHA DE LEVANTAMENTO DE QUANTIDADES**  
Memória de Cálculo - OGU

Grau de Sigilo  
**#PUBLICO**

**APELIDO DO EMPREENDIMENTO**  
Casa térrea acessível, 2 quartos, Autil=47,46m², conforme Portaria MCID 1416/2023

**Nº TransfereGOV**  
974529

**Nº OPERAÇÃO**  
1099977-55

**PROPONENTE / TOMADOR**  
MUNICIPIO DE SUME - PB

Item	Descrição	Unidade	Quantidade
<b>Provisão habitacional no município de Sumé - Paraíba.</b>			
1.9.1.2.6.	TOMADA ALTA DE EMBUTIR (1 MÓDULO), 2P+T 20 A, INCLUINDO SUPORTE E PLACA - FORNECIMENTO E INSTALAÇÃO. AF_03/2023	UN	25,00
1.9.1.2.7.	INTERRUPTOR PULSADOR CAMPAINHA (1 MÓDULO), 10A/250V, INCLUINDO SUPORTE E PLACA - FORNECIMENTO E INSTALAÇÃO.	UN	25,00
1.9.1.2.8.	CAMPAINHA CIGARRA (1 MÓDULO), 10A/250V, INCLUINDO SUPORTE E PLACA - FORNECIMENTO E INSTALAÇÃO. AF_03/2023	UN	25,00
1.9.1.2.9.	SUPORTE PARAFUSADO COM ESPELHO / PLACA DE ENCAIXE 4" X 2" BAIXO PARA PONTO ELÉTRICO - FORNECIMENTO E INSTALAÇÃO.	UN	50,00
1.9.1.2.10.	CAIXA RETANGULAR 4" X 2" BAIXA (0,30 M DO PISO), PVC, INSTALADA EM PAREDE - FORNECIMENTO E INSTALAÇÃO. AF_03/2023	UN	300,00
1.9.1.2.11.	CAIXA RETANGULAR 4" X 2" MÉDIA (1,30 M DO PISO), PVC, INSTALADA EM PAREDE - FORNECIMENTO E INSTALAÇÃO. AF_03/2023	UN	325,00
1.9.1.2.12.	CAIXA RETANGULAR 4" X 2" ALTA (2,00 M DO PISO), PVC, INSTALADA EM PAREDE - FORNECIMENTO E INSTALAÇÃO. AF_03/2023	UN	50,00
1.9.1.2.13.	CAIXA OCTOGONAL 3" X 3", PVC, INSTALADA EM LAJE - FORNECIMENTO E INSTALAÇÃO. AF_03/2023	UN	175,00
1.9.1.3.	FIOS E CABOS		-
1.9.1.3.1.	CABO DE COBRE FLEXÍVEL ISOLADO, 1,5 MM², ANTI-CHAMA 450/750 V, PARA CIRCUITOS TERMINAIS - FORNECIMENTO E INSTALAÇÃO.	M	2.447,50
1.9.1.3.2.	CABO DE COBRE FLEXÍVEL ISOLADO, 2,5 MM², ANTI-CHAMA 450/750 V, PARA CIRCUITOS TERMINAIS - FORNECIMENTO E INSTALAÇÃO.	M	6.470,00
1.9.1.3.3.	CABO DE COBRE FLEXÍVEL ISOLADO, 4 MM², ANTI-CHAMA 450/750 V, PARA CIRCUITOS TERMINAIS - FORNECIMENTO E INSTALAÇÃO.	M	620,00
1.9.1.3.4.	CABO DE COBRE ISOLADO, 10 MM², ANTI-CHAMA 450/750 V, INSTALADO EM ELETROCALHA OU PERFILADO - FORNECIMENTO E INSTALAÇÃO.	M	647,50
1.9.1.3.5.	CABO DE COBRE FLEXÍVEL ISOLADO, 10 MM², 0,6/1,0 KV, PARA REDE AÉREA DE DISTRIBUIÇÃO DE ENERGIA ELÉTRICA DE BAIXA TENSÃO -	M	207,50
1.9.1.3.6.	ELETRODUTO FLEXÍVEL CORRUGADO, PVC, DN 25 MM (3/4"), PARA CIRCUITOS TERMINAIS, INSTALADO EM FORRO - FORNECIMENTO E	M	1.117,50
1.9.1.3.7.	ELETRODUTO FLEXÍVEL CORRUGADO, PVC, DN 25 MM (3/4"), PARA CIRCUITOS TERMINAIS, INSTALADO EM PAREDE - FORNECIMENTO E	M	1.457,50
1.9.1.3.8.	ELETRODUTO FLEXÍVEL CORRUGADO REFORÇADO, PVC, DN 25 MM (3/4"), PARA CIRCUITOS TERMINAIS, INSTALADO EM LAJE -	M	551,50
1.9.1.3.9.	RASGO LINEAR MANUAL EM ALVENARIA, PARA ELETRODUTOS, DIÂMETROS MENORES OU IGUAIS A 40 MM. AF_09/2023	M	1.457,50
1.9.2.	HIDRÁULICAS / GÁS / INCÊNCIO		-
1.9.2.1.	TUBULAÇÕES E CONEXÕES HIDRÁULICAS		-
1.9.2.1.1.	JOELHO 90 GRAUS COM BUCHA DE LATÃO, PVC, SOLDÁVEL, DN 25MM, X 1/2 INSTALADO EM RAMAL OU SUB-RAMAL DE ÁGUA - FORNECIMENTO E	UN	175,00
1.9.2.1.2.	JOELHO 90 GRAUS, PVC, SOLDÁVEL, DN 25MM, INSTALADO EM RAMAL DE DISTRIBUIÇÃO DE ÁGUA - FORNECIMENTO E INSTALAÇÃO.	UN	200,00
1.9.2.1.3.	TE, PVC, SOLDÁVEL, DN 25MM, INSTALADO EM RAMAL OU SUB-RAMAL DE ÁGUA - FORNECIMENTO E INSTALAÇÃO. AF_06/2022	UN	100,00
1.9.2.1.4.	ADAPTADOR CURTO COM BOLSA E ROSCA PARA REGISTRO, PVC, SOLDÁVEL, DN 25MM X 3/4, INSTALADO EM RAMAL OU SUB-RAMAL DE	UN	200,00



**PLQ - PLANILHA DE LEVANTAMENTO DE QUANTIDADES**  
Memória de Cálculo - OGU

Grau de Sigilo  
**#PUBLICO**

**APELIDO DO EMPREENDIMENTO**  
Casa térrea acessível, 2 quartos, Autil=47,46m², conforme Portaria MCID 1416/2023

**Nº TransfereGOV**  
974529

**Nº OPERAÇÃO**  
1099977-55

**PROPONENTE / TOMADOR**  
MUNICÍPIO DE SUMÉ - PB

Item	Descrição	Unidade	Quantidade
<b>Provisão habitacional no município de Sumé - Paraíba.</b>			
1.9.2.1.5.	TUBO, PVC, SOLDÁVEL, DE 25MM, INSTALADO EM PRUMADA DE ÁGUA - FORNECIMENTO E INSTALAÇÃO. AF_06/2022	M	127,50
1.9.2.1.6.	TUBO, PVC, SOLDÁVEL, DE 25MM, INSTALADO EM RAMAL OU SUB-RAMAL DE ÁGUA - FORNECIMENTO E INSTALAÇÃO. AF_06/2022	M	217,50
1.9.2.1.7.	FORNECIMENTO E INSTALAÇÃO DE PRESSURIZADOR ACOPLADO AO CHUVEIRO (TENSÃO: 220V - PRESSÃO MINIMA: 0,7MCA / PRESSÃO	UN	25,00
1.9.2.2.	REGISTROS		-
1.9.2.2.1.	REGISTRO DE PRESSÃO BRUTO, LATÃO, ROSCÁVEL, 3/4", COM ACABAMENTO E CANOPLA CROMADOS - FORNECIMENTO E	UN	25,00
1.9.2.2.2.	REGISTRO DE GAVETA BRUTO, LATÃO, ROSCÁVEL, 3/4", COM ACABAMENTO E CANOPLA CROMADOS - FORNECIMENTO E	UN	75,00
1.9.2.2.3.	REGISTRO DE ESFERA, PVC, SOLDÁVEL, COM VOLANTE, DN 32 MM - FORNECIMENTO E INSTALAÇÃO. AF_08/2021	UN	50,00
1.9.2.2.4.	ENGATE FLEXÍVEL EM PLÁSTICO BRANCO, 1/2" X 40CM - FORNECIMENTO E INSTALAÇÃO. AF_01/2020	UN	100,00
1.9.2.3.	ENTRADA / ALIMENTAÇÃO HIDRÁULICA		-
1.9.2.3.1.	KIT CAVALETE PARA MEDIÇÃO DE ÁGUA - ENTRADA INDIVIDUALIZADA, EM PVC 25 MM (3/4"), PARA 1 MEDIDOR - FORNECIMENTO E INSTALAÇÃO	UN	25,00
1.9.2.3.2.	CAIXA DE EMBUTIR EM POLICARBONATO PARA ABRIGO DE HIDRÔMETRO - FORNECIMENTO E INSTALAÇÃO (EXCLUSIVE	UN	25,00
1.9.2.3.3.	REGISTRO DE GAVETA BRUTO, LATÃO, ROSCÁVEL, 3/4" - FORNECIMENTO E INSTALAÇÃO. AF_08/2021	UN	25,00
1.9.2.3.4.	TUBO, PVC, SOLDÁVEL, DE 25MM, INSTALADO EM RAMAL DE DISTRIBUIÇÃO DE ÁGUA - FORNECIMENTO E INSTALAÇÃO. AF_06/2022	M	168,75
1.9.2.3.5.	TUBO, PVC, SOLDÁVEL, DE 25MM, INSTALADO EM PRUMADA DE ÁGUA - FORNECIMENTO E INSTALAÇÃO. AF_06/2022	M	75,00
1.9.2.3.6.	JOELHO 90 GRAUS, PVC, SOLDÁVEL, DN 25MM, INSTALADO EM RAMAL DE DISTRIBUIÇÃO DE ÁGUA - FORNECIMENTO E INSTALAÇÃO.	UN	50,00
1.9.2.3.7.	TE, PVC, SOLDÁVEL, DN 25MM, INSTALADO EM RAMAL DE DISTRIBUIÇÃO DE ÁGUA - FORNECIMENTO E INSTALAÇÃO. AF_06/2022	UN	25,00
1.9.2.4.	CAIXA D'ÁGUA E BARRILETE		-
1.9.2.4.1.	CAIXA D'ÁGUA EM POLIETILENO, 500 LITROS - FORNECIMENTO E INSTALAÇÃO. AF_06/2021	UN	25,00
1.9.2.4.2.	FURO EM CAIXA D'ÁGUA COM ESPESSURA DE 2 ATÉ 5 MM E DIÂMETRO DE 25 MM. AF_06/2021	UN	25,00
1.9.2.4.3.	FURO EM CAIXA D'ÁGUA COM ESPESSURA DE 2 ATÉ 5 MM E DIÂMETRO DE 32 MM. AF_06/2021	UN	50,00
1.9.2.4.4.	ADAPTADOR COM FLANGE E ANEL DE VEDAÇÃO, PVC, SOLDÁVEL, DN 25 MM X 3/4", INSTALADO EM RESERVAÇÃO PREDIAL DE ÁGUA -	UN	25,00
1.9.2.4.5.	ADAPTADOR COM FLANGE E ANEL DE VEDAÇÃO, PVC, SOLDÁVEL, DN 32 MM X 1", INSTALADO EM RESERVAÇÃO PREDIAL DE ÁGUA -	UN	50,00
1.9.2.4.6.	TORNEIRA DE BOIA PARA CAIXA D'ÁGUA, ROSCÁVEL, 3/4" - FORNECIMENTO E INSTALAÇÃO. AF_08/2021	UN	25,00
1.9.2.4.7.	JOELHO 90 GRAUS, PVC, SOLDÁVEL, DN 25MM, INSTALADO EM RAMAL DE DISTRIBUIÇÃO DE ÁGUA - FORNECIMENTO E INSTALAÇÃO.	UN	200,00



**PLQ - PLANILHA DE LEVANTAMENTO DE QUANTIDADES**  
Memória de Cálculo - OGU

Grau de Sigilo  
**#PUBLICO**

**APELIDO DO EMPREENDIMENTO**  
Casa térrea acessível, 2 quartos, Autil=47,46m², conforme Portaria MCID 1416/2023

**Nº TransfereGOV**  
974529

**Nº OPERAÇÃO**  
1099977-55

**PROPONENTE / TOMADOR**  
MUNICÍPIO DE SUMÉ - PB

Item	Descrição	Unidade	Quantidade
<b>Provisão habitacional no município de Sumé - Paraíba.</b>			
1.9.2.4.8.	JOELHO 90 GRAUS, PVC, SOLDÁVEL, DN 32MM, INSTALADO EM RAMAL DE DISTRIBUIÇÃO DE ÁGUA - FORNECIMENTO E INSTALAÇÃO.	UN	100,00
1.9.2.4.9.	JOELHO 45 GRAUS, PVC, SOLDÁVEL, DN 32MM, INSTALADO EM RAMAL DE DISTRIBUIÇÃO DE ÁGUA - FORNECIMENTO E INSTALAÇÃO.	UN	25,00
1.9.2.4.10.	BUCHA DE REDUÇÃO, CURTA, PVC, SOLDÁVEL, DN 32 X 25 MM, INSTALADO EM RAMAL DE DISTRIBUIÇÃO DE ÁGUA - FORNECIMENTO E	UN	50,00
1.9.2.4.11.	TE, PVC, SOLDÁVEL, DN 32MM, INSTALADO EM RAMAL DE DISTRIBUIÇÃO DE ÁGUA - FORNECIMENTO E INSTALAÇÃO. AF_06/2022	UN	75,00
1.9.2.4.12.	TÊ DE REDUÇÃO, PVC, SOLDÁVEL, DN 32MM X 25MM, INSTALADO EM RAMAL DE DISTRIBUIÇÃO DE ÁGUA - FORNECIMENTO E INSTALAÇÃO.	UN	25,00
1.9.2.4.13.	TUBO, PVC, SOLDÁVEL, DE 25MM, INSTALADO EM RAMAL DE DISTRIBUIÇÃO DE ÁGUA - FORNECIMENTO E INSTALAÇÃO. AF_06/2022	M	110,00
1.9.2.4.14.	TUBO, PVC, SOLDÁVEL, DE 32MM, INSTALADO EM RAMAL DE DISTRIBUIÇÃO DE ÁGUA - FORNECIMENTO E INSTALAÇÃO. AF_06/2022	M	263,75
1.9.3.	SANITÁRIAS / PLUVIAL		-
1.9.3.1.	TUBULAÇÕES E CONEXÕES SANITÁRIAS		-
1.9.3.1.1.	JOELHO 45 GRAUS, PVC, SERIE NORMAL, ESGOTO PREDIAL, DN 40 MM, JUNTA SOLDÁVEL, FORNECIDO E INSTALADO EM RAMAL DE DESCARGA	UN	75,00
1.9.3.1.2.	JOELHO 45 GRAUS, PVC, SERIE NORMAL, ESGOTO PREDIAL, DN 50 MM, JUNTA ELÁSTICA, FORNECIDO E INSTALADO EM RAMAL DE DESCARGA	UN	50,00
1.9.3.1.3.	JOELHO 90 GRAUS, PVC, SERIE NORMAL, ESGOTO PREDIAL, DN 40 MM, JUNTA SOLDÁVEL, FORNECIDO E INSTALADO EM RAMAL DE DESCARGA	UN	50,00
1.9.3.1.4.	JOELHO 90 GRAUS, PVC, SERIE NORMAL, ESGOTO PREDIAL, DN 50 MM, JUNTA ELÁSTICA, FORNECIDO E INSTALADO EM RAMAL DE DESCARGA	UN	225,00
1.9.3.1.5.	JOELHO 90 GRAUS, PVC, SERIE NORMAL, ESGOTO PREDIAL, DN 100 MM, JUNTA ELÁSTICA, FORNECIDO E INSTALADO EM RAMAL DE DESCARGA	UN	25,00
1.9.3.1.6.	TE, PVC, SERIE NORMAL, ESGOTO PREDIAL, DN 50 X 50 MM, JUNTA ELÁSTICA, FORNECIDO E INSTALADO EM RAMAL DE DESCARGA OU	UN	25,00
1.9.3.1.7.	JUNÇÃO DE REDUÇÃO INVERTIDA, PVC, SÉRIE NORMAL, ESGOTO PREDIAL, DN 100 X 50 MM, JUNTA ELÁSTICA, FORNECIDO E INSTALADO	UN	25,00
1.9.3.1.8.	TERMINAL DE VENTILAÇÃO, PVC, SÉRIE NORMAL, ESGOTO PREDIAL, DN 50 MM, JUNTA SOLDÁVEL, FORNECIDO E INSTALADO EM PRUMADA DE	UN	25,00
1.9.3.1.9.	TUBO PVC, SERIE NORMAL, ESGOTO PREDIAL, DN 40 MM, FORNECIDO E INSTALADO EM RAMAL DE DESCARGA OU RAMAL DE ESGOTO	M	83,75
1.9.3.1.10.	TUBO PVC, SERIE NORMAL, ESGOTO PREDIAL, DN 50 MM, FORNECIDO E INSTALADO EM RAMAL DE DESCARGA OU RAMAL DE ESGOTO	M	255,25
1.9.3.1.11.	TUBO PVC, SERIE NORMAL, ESGOTO PREDIAL, DN 50 MM, FORNECIDO E INSTALADO EM PRUMADA DE ESGOTO SANITÁRIO OU VENTILAÇÃO.	M	100,00
1.9.3.1.12.	TUBO PVC, SERIE NORMAL, ESGOTO PREDIAL, DN 100 MM, FORNECIDO E INSTALADO EM RAMAL DE DESCARGA OU RAMAL DE ESGOTO	M	845,00
1.9.3.2.	ACESSÓRIOS / CAIXAS SANITÁRIAS		-
1.9.3.2.1.	CAIXA ENTERRADA HIDRÁULICA RETANGULAR EM ALVENARIA COM TIJOLOS CERÂMICOS MACIÇOS, DIMENSÕES INTERNAS: 0,6X0,6X0,6 M	UN	125,00
1.9.3.2.2.	CAIXA SIFONADA, PVC, DN 100 X 100 X 50 MM, JUNTA ELÁSTICA, FORNECIDA E INSTALADA EM RAMAL DE DESCARGA OU EM RAMAL DE	UN	25,00



Grau de Sigilo  
#PUBLICO

Item	Descrição	Unidade	Quantidade
<b>Provisão habitacional no município de Sumé - Paraíba.</b>			
1.9.3.2.3.	RALO SIFONADO REDONDO, PVC, DN 100 X 40 MM, JUNTA SOLDÁVEL, FORNECIDO E INSTALADO EM RAMAL DE DESCARGA OU EM RAMAL DE	UN	25,00
1.9.3.2.4.	RALO SECO CÔNICO, PVC, DN 100 X 40 MM, JUNTA SOLDÁVEL, FORNECIDO E INSTALADO EM RAMAL DE DESCARGA OU EM RAMAL DE	UN	25,00
1.9.3.2.5.	CAIXA DE GORDURA SIMPLES (CAPACIDADE: 36L), RETANGULAR, EM ALVENARIA COM TIJOLOS CERÂMICOS MACIÇOS, DIMENSÕES INTERNAS	UN	25,00
1.9.3.2.6.	FOSSA SÉPTICA E SUMIDOURO EM ANÉIS D=1,20M	UN	25,00
1.9.4.	APARELHOS, METAIS E BANCADAS		-
1.9.4.0.1.	VASO SANITÁRIO SIFONADO COM CAIXA ACOPLADA LOUÇA BRANCA, INCLUSO ENGATE FLEXÍVEL EM PLÁSTICO BRANCO, 1/2 X 40CM -	UN	25,00
1.9.4.0.2.	LAVATÓRIO LOUÇA BRANCA SUSPENSO, 29,5 X 39CM OU EQUIVALENTE, PADRÃO POPULAR, INCLUSO SIFÃO FLEXÍVEL EM PVC, VÁLVULA E	UN	25,00
1.9.4.0.3.	BANCADA DE MÁRMORE SINTÉTICO 120 X 60CM, COM CUBA INTEGRADA, INCLUSO SIFÃO TIPO FLEXÍVEL EM PVC, VÁLVULA EM PLÁSTICO	UN	25,00
1.9.4.0.4.	TANQUE DE MÁRMORE SINTÉTICO COM COLUNA, 22L OU EQUIVALENTE, INCLUSO SIFÃO FLEXÍVEL EM PVC, VÁLVULA PLÁSTICA E TORNEIRA DE	UN	25,00
1.9.4.0.5.	CHUVEIRO ELÉTRICO COMUM CORPO PLÁSTICO, TIPO DUCHA - FORNECIMENTO E INSTALAÇÃO. AF_01/2020	UN	25,00
1.9.4.0.6.	KIT DE ACESSÓRIOS PARA BANHEIRO EM METAL CROMADO, 5 PECAS, INCLUSO FIXAÇÃO. AF_01/2020	UN	25,00
1.10.	CALAFETE / LIMPEZA		-
1.10.0.0.1.	LIMPEZA DE BACIA SANITÁRIA, BIDÊ OU MICTÓRIO EM LOUÇA, INCLUSIVE METAIS CORRESPONDENTES. AF_04/2019	UN	25,00
1.10.0.0.2.	LIMPEZA DE BANCADA DE PEDRA (MÁRMORE OU GRANITO). AF_04/2019	M2	18,00
1.10.0.0.3.	LIMPEZA DE CONTRAPISO COM VASSOURA A SECO. AF_04/2019	M2	403,75
1.10.0.0.4.	LIMPEZA DE FORRO REMOVÍVEL COM PANO ÚMIDO. AF_04/2019	M2	897,50
1.10.0.0.5.	LIMPEZA DE JANELA DE VIDRO COM CAIXILHO EM AÇO/ALUMÍNIO/PVC. AF_04/2019	M2	294,00
1.10.0.0.6.	LIMPEZA DE PISO CERÂMICO OU PORCELANATO UTILIZANDO DETERGENTE NEUTRO E ESCOVAÇÃO MANUAL. AF_04/2019	M2	1.186,50
1.10.0.0.7.	LIMPEZA DE PORTA DE MADEIRA. AF_04/2019	M2	252,00
1.10.0.0.8.	LIMPEZA DE REVESTIMENTO CERÂMICO EM PAREDE UTILIZANDO DETERGENTE NEUTRO E ESCOVAÇÃO MANUAL. AF_04/2019	M2	599,25
1.10.0.0.9.	LIMPEZA DE TANQUE OU LAVATÓRIO DE LOUÇA ISOLADO, INCLUSIVE METAIS CORRESPONDENTES. AF_04/2019	UN	50,00
1.11.	COMPLEMENTAÇÕES		-
1.11.0.0.1.	BARRA DE APOIO RETA, EM AÇO INOX POLIDO, COMPRIMENTO 60CM, FIXADA NA PAREDE - FORNECIMENTO E INSTALAÇÃO. AF_01/2020	UN	8,00
1.11.0.0.2.	BANCO ARTICULADO, EM AÇO INOX, PARA PCD, FIXADO NA PAREDE - FORNECIMENTO E INSTALAÇÃO. AF_01/2020	UN	2,00



PLQ - PLANILHA DE LEVANTAMENTO DE QUANTIDADES  
Memória de Cálculo - OGU

Grau de Sigilo  
#PUBLICO

APELIDO DO EMPREENDIMENTO	Nº TransfereGOV	Nº OPERAÇÃO	PROPONENTE / TOMADOR
Casa térrea acessível, 2 quartos, Autil=47,46m², conforme Portaria MCID 1416/2023	974529	1099977-55	MUNICIPIO DE SUME - PB

--	--	--	--	--	--	--	--

Item	Descrição	Unidade	Quantidade
Provisão habitacional no município de Sumé - Paraíba.			

SUME - PB  
Local  
  
sexta-feira, 19 de dezembro de 2025  
Data

Responsável Técnico  
Nome: SÂMARA KYARA OLIVEIRA SARAIVA  
CREA/CAU: 161997596-3  
ART/RRT: PB20250784851

Documento assinado digitalmente  
gov.br SAMARA KYARA OLIVEIRA SARAIVA  
Data: 15/01/2026 10:09:00-0300  
Verifique em <https://validar.iti.gov.br>



Nº OPERAÇÃO  
1099977-55Nº TRANSFEREGOV  
974529PROPONENTE / TOMADOR  
MUNICIPIO DE SUME - PB

## APELIDO DO EMPREENDIMENTO / DESCRIÇÃO DO LOTE

Casa térrea acessível, 2 quartos, Autil=47,46m², conforme Portaria MCID 1416/2023 / Provisão habitacional no município de Sumé - Paraíba.

Conforme legislação tributária municipal, definir estimativa de percentual da base de cálculo para o ISS:

50,00%

Sobre a base de cálculo, definir a respectiva alíquota do ISS (entre 2% e 5%):

5,00%

## BDI 1

## TIPO DE OBRA

Construção e Reforma de Edifícios

Itens	Siglas	% Adotado
Administração Central	AC	3,00%
Seguro e Garantia	SG	0,80%
Risco	R	0,97%
Despesas Financeiras	DF	0,59%
Lucro	L	7,17%
Tributos (impostos COFINS 3%, e PIS 0,65%)	CP	3,65%
Tributos (ISS, variável de acordo com o município)	ISS	2,50%
Tributos (Contribuição Previdenciária sobre a Receita Bruta - Lei 12.546 de 14/12/2011 - Desoneração)	CPRB	3,60%
BDI SEM desoneração (Fórmula Acórdão TCU)	BDI PAD	20,35%
BDI COM desoneração	BDI DES	25,15%

Os valores de BDI foram calculados com o emprego da fórmula:

$$BDI = \frac{(1+AC + S + R + G) * (1 + DF) * (1+L)}{(1-CP-ISS-CRPB)} - 1$$

Declaro para os devidos fins que, conforme legislação tributária municipal, a base de cálculo deste tipo de obra corresponde à 50%, com a respectiva alíquota de 5%.

Declaro para os devidos fins que o regime de Contribuição Previdenciária sobre a Receita Bruta adotado para elaboração do orçamento foi COM Desoneração, e que esta é a alternativa mais adequada para a Administração Pública.

## Observações:

SUME - PB  
Localsexta-feira, 19 de dezembro de 2025  
DataResponsável Técnico  
Nome: SÂMARA KYARA OLIVEIRA SARAIVA  
CREA/CAU: 161997596-3  
ART/RRT: PB20250784851Documento assinado digitalmente  
SÂMARA KYARA OLIVEIRA SARAIVA  
Data: 15/01/2026 10:09:00-0300  
Verifique em <https://validar.iti.gov.br>

## BDI 2

## TIPO DE OBRA

PMv3.16

1 / 3

FONTE	CÓDIGO	DESCRIÇÃO	UNIDADE	COEFIC.	CUSTO UNIT DESONERADO	CUSTO UNIT NÃO DESONER.
<b>Composição</b>	<b>96556_ADP-01</b>	<b>CONCRETAGEM DE SAPATA, FCK 20 MPA, COM USO DE JERICA - LANÇAMENTO, ADENSAMENTO E ACABAMENTO.</b>	<b>M3</b>		<b>796,95</b>	<b>824,81</b>
SINAPI	94970	CONCRETO FCK = 20MPA, TRAÇO 1:2,7:3 (EM MASSA SECA DE CIMENTO/ AREIA MÉDIA/ BRITA 1) - PREPARO MECÂNICO COM BETONEIRA 600 L. AF_05/2021	M3	1,19	468,76	474,15
SINAPI	90587	VIBRADOR DE IMERSÃO, DIÂMETRO DE PONTEIRA 45MM, MOTOR ELÉTRICO TRIFÁSICO POTÊNCIA DE 2 CV - CHI DIURNO. AF_06/2015	CHI	1,938	0,56	0,56
SINAPI	90586	VIBRADOR DE IMERSÃO, DIÂMETRO DE PONTEIRA 45MM, MOTOR ELÉTRICO TRIFÁSICO POTÊNCIA DE 2 CV - CHP DIURNO. AF_06/2015	CHP	0,598	1,31	1,31
SINAPI	88316	SERVENTE COM ENCARGOS COMPLEMENTARES	H	5,071	19,61	21,32
SINAPI	88309	PEDREIRO COM ENCARGOS COMPLEMENTARES	H	5,598	24,62	26,90
					0,00	0,00
					0,00	0,00
					0,00	0,00
					0,00	0,00
					0,00	0,00

<b>Composição</b>	<b>96555_ADP-01</b>	<b>CONCRETAGEM DE BLOCO DE COROAMENTO OU VIGA BALDRAME, FCK 20 MPA, COM USO DE JERICA - LANÇAMENTO, ADENSAMENTO E ACABAMENTO.</b>	<b>M3</b>		<b>661,05</b>	<b>677,75</b>
SINAPI	94970	CONCRETO FCK = 20MPA, TRAÇO 1:2,7:3 (EM MASSA SECA DE CIMENTO/ AREIA MÉDIA/ BRITA 1) - PREPARO MECÂNICO COM BETONEIRA 600 L. AF_05/2021	M3	1,16	468,76	474,15
SINAPI	90587	VIBRADOR DE IMERSÃO, DIÂMETRO DE PONTEIRA 45MM, MOTOR ELÉTRICO TRIFÁSICO POTÊNCIA DE 2 CV - CHI DIURNO. AF_06/2015	CHI	1,101	0,56	0,56
SINAPI	90586	VIBRADOR DE IMERSÃO, DIÂMETRO DE PONTEIRA 45MM, MOTOR ELÉTRICO TRIFÁSICO POTÊNCIA DE 2 CV - CHP DIURNO. AF_06/2015	CHP	0,34	1,31	1,31
SINAPI	88316	SERVENTE COM ENCARGOS COMPLEMENTARES	H	2,882	19,61	21,32
SINAPI	88309	PEDREIRO COM ENCARGOS COMPLEMENTARES	H	2,425	24,62	26,90
					0,00	0,00
					0,00	0,00
					0,00	0,00
					0,00	0,00
					0,00	0,00

<b>Composição</b>	<b>92463_ADP-01</b>	<b>MONTAGEM E DESMONTAGEM DE FÔRMA DE VIGA, SEM ESCORAMENTO, PÉ-DIREITO SIMPLES, EM CHAPA DE MADEIRA RESINADA, 8 UTILIZAÇÕES.</b>	<b>M2</b>		<b>54,61</b>	<b>57,65</b>
SINAPI	92265	FABRICAÇÃO DE FÔRMA PARA VIGAS, EM CHAPA DE MADEIRA COMPENSADA RESINADA, E = 17 MM. AF_09/2020	M2	0,236	98,61	101,72
SINAPI	88262	CARPINTEIRO DE FORMAS COM ENCARGOS COMPLEMENTARES	H	0,884	24,21	26,48
SINAPI	88239	AJUDANTE DE CARPINTEIRO COM ENCARGOS COMPLEMENTARES	H	0,162	20,20	22,00
SINAPI-I	40304	PREGO DE AÇO POLIDO COM CABECA DUPLA 17 X 27 (2 1/2 X 11)	KG	0,049	26,37	26,37
SINAPI-I	6193	TABUA NÃO APARELHADA *2,5 X 20* CM, EM MACARANDUBA/MASSARANDUBA, ANGELIM OU EQUIVALENTE DA REGIÃO - BRUTA	M	0,328	16,13	16,13
SINAPI-I	2692	DESMOLDANTE PROTETOR PARA FORMAS DE MADEIRA, DE BASE OLEOSA EMULSIONADA EM ÁGUA	L	0,01	8,64	8,64
					0,00	0,00
					0,00	0,00
					0,00	0,00
					0,00	0,00

<b>Composição</b>	<b>103669_ADP-01</b>	<b>CONCRETAGEM DE PILARES, FCK = 20 MPA, COM USO DE BALDES - LANÇAMENTO, ADENSAMENTO E ACABAMENTO.</b>	<b>M3</b>		<b>845,97</b>	<b>869,78</b>
SINAPI	90587	VIBRADOR DE IMERSÃO, DIÂMETRO DE PONTEIRA 45MM, MOTOR ELÉTRICO TRIFÁSICO POTÊNCIA DE 2 CV - CHI DIURNO. AF_06/2015	CHI	1,417	0,56	0,56
SINAPI	90586	VIBRADOR DE IMERSÃO, DIÂMETRO DE PONTEIRA 45MM, MOTOR ELÉTRICO TRIFÁSICO POTÊNCIA DE 2 CV - CHP DIURNO. AF_06/2015	CHP	1,042	1,31	1,31
SINAPI	88316	SERVENTE COM ENCARGOS COMPLEMENTARES	H	7,377	19,61	21,32
SINAPI	88309	PEDREIRO COM ENCARGOS COMPLEMENTARES	H	2,459	24,62	26,90
SINAPI	88262	CARPINTEIRO DE FORMAS COM ENCARGOS COMPLEMENTARES	H	2,459	24,21	26,48
SINAPI-I	34492	CONCRETO USINADO BOMBEÁVEL, CLASSE DE RESISTÊNCIA C20, COM BRITA 0 E 1, SLUMP = 100 +/- 20 MM, EXCLUI SERVIÇO DE BOMBEAMENTO (NBR 8953)	M3	1,103	525,00	525,00
					0,00	0,00
					0,00	0,00
					0,00	0,00
					0,00	0,00

<b>Composição</b>	<b>103682_ADP-01</b>	<b>CONCRETAGEM DE VIGAS E LAJES, FCK=20 MPA, PARA QUALQUER TIPO DE LAJE COM BALDES EM EDIFICAÇÃO TÉRREA - LANÇAMENTO, ADENSAMENTO E ACABAMENTO.</b>	<b>M3</b>		<b>862,04</b>	<b>887,26</b>
SINAPI	90587	VIBRADOR DE IMERSÃO, DIÂMETRO DE PONTEIRA 45MM, MOTOR ELÉTRICO TRIFÁSICO POTÊNCIA DE 2 CV - CHI DIURNO. AF_06/2015	CHI	0,249	0,56	0,56
SINAPI	90586	VIBRADOR DE IMERSÃO, DIÂMETRO DE PONTEIRA 45MM, MOTOR ELÉTRICO TRIFÁSICO POTÊNCIA DE 2 CV - CHP DIURNO. AF_06/2015	CHP	0,942	1,31	1,31
SINAPI	88316	SERVENTE COM ENCARGOS COMPLEMENTARES	H	8,407	19,61	21,32
SINAPI	88309	PEDREIRO COM ENCARGOS COMPLEMENTARES	H	3,571	24,62	26,90
SINAPI	88262	CARPINTEIRO DE FORMAS COM ENCARGOS COMPLEMENTARES	H	1,19	24,21	26,48
SINAPI-I	34492	CONCRETO USINADO BOMBEÁVEL, CLASSE DE RESISTÊNCIA C20, COM BRITA 0 E 1, SLUMP = 100 +/- 20 MM, EXCLUI SERVIÇO DE BOMBEAMENTO (NBR 8953)	M3	1,103	525,00	525,00
					0,00	0,00
					0,00	0,00
					0,00	0,00
					0,00	0,00

<b>Composição</b>	<b>93674_ADP-01</b>	<b>DISJUNTOR BIPOLAR TIPO DR, CORRENTE NOMINAL DE 25A - FORNECIMENTO E INSTALAÇÃO.</b>	<b>UN</b>		<b>108,11</b>	<b>108,66</b>
SINAPI	88264	ELETRICISTA COM ENCARGOS COMPLEMENTARES	H	0,1325	24,95	27,27
SINAPI	88247	AUXILIAR DE ELETRICISTA COM ENCARGOS COMPLEMENTARES	H	0,1325	20,79	22,63
Cotação	44091_COT	DISJUNTOR TIPO DR, BIPOLAR DE 25A	UN	1	99,61	99,61
SINAPI-I	1571	TERMINAL A COMPRESSÃO EM COBRÉ ESTANHADO PARA CABO 4 MM2, 1 FURO E 1 COMPRESSÃO, PARA PARAFUSO DE FIXAÇÃO M5	UN	2	1,22	1,22
					0,00	0,00
					0,00	0,00
					0,00	0,00
					0,00	0,00
					0,00	0,00
					0,00	0,00

Composição	COMP 01	ADMINISTRAÇÃO LOCAL	UN		76.079,43	84.755,46
SINAPI	93567	ENGENHEIRO CIVIL DE OBRA PLENO COM ENCARGOS COMPLEMENTARES	MES	3	21.229,13	23.695,64
SINAPI	93572	ENCARREGADO GERAL DE OBRAS COM ENCARGOS COMPLEMENTARES	MES	3	4.130,68	4.556,18
					0,00	0,00
					0,00	0,00

Responsável Técnico:	Sâmara K. O. Saraiva
CREA/CAU:	161997596-3

REV.	DESCRIÇÃO	MODIFICADO POR	DATA

Quadro de Áreas			
Piso de Origem		Cômodo	Área Medida
Nível 0,00			
	01	ESTAR / COZINHA	19,10
	02	DORM. 01	8,40
	03	BANHO	4,44
	04	DORM. 02	8,40
	05	VARANDA	3,56
	06	LAVANDERIA	3,56
			47,46 m²



Imagem Colada #2 9D394E72.jpg

PROJETO: Construção de 25 Casas em Sumé

ENDEREÇO: R/ PROJETADA, S/N - CONJ. HAB. PEDRO F. FILHO  
ENDEREÇO: R/ MANOEL VIC. DE ARAÚJO - ALTO DA CAIXA D'ÁGUA

CIDADE: SUMÉ ESTADO: PARAIBA

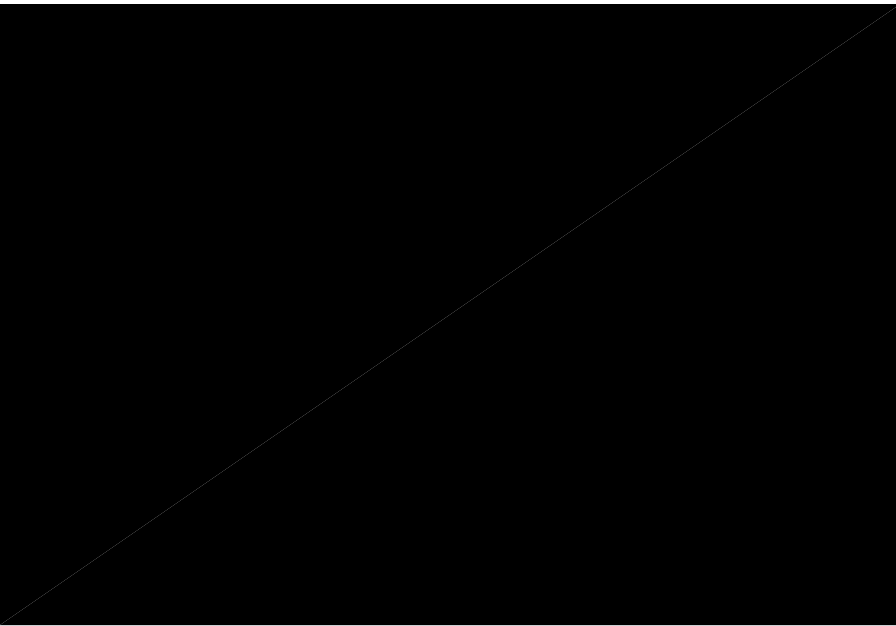
CLIENTE: PREFEITURA DE SUMÉ

ENGENHEIRA: SÂMARA KYARA OLIVEIRA SARAIVA  
CREA-PB: 161997596-3

FASE PROJETO ESCALA: INDICADA DIMENSÃO DA FOLHA A1

CONTEÚDO

RESPONSÁVEL: SÂMARA KYARA OLIVEIRA SARAIVA  
ENGENHEIRA: SÂMARA KYARA OLIVEIRA SARAIVA  
CREA-PB: 161997596-3  
ARQUIVO DIGITAL

DATA: 23/07/2025

REVISÃO

FOLHA

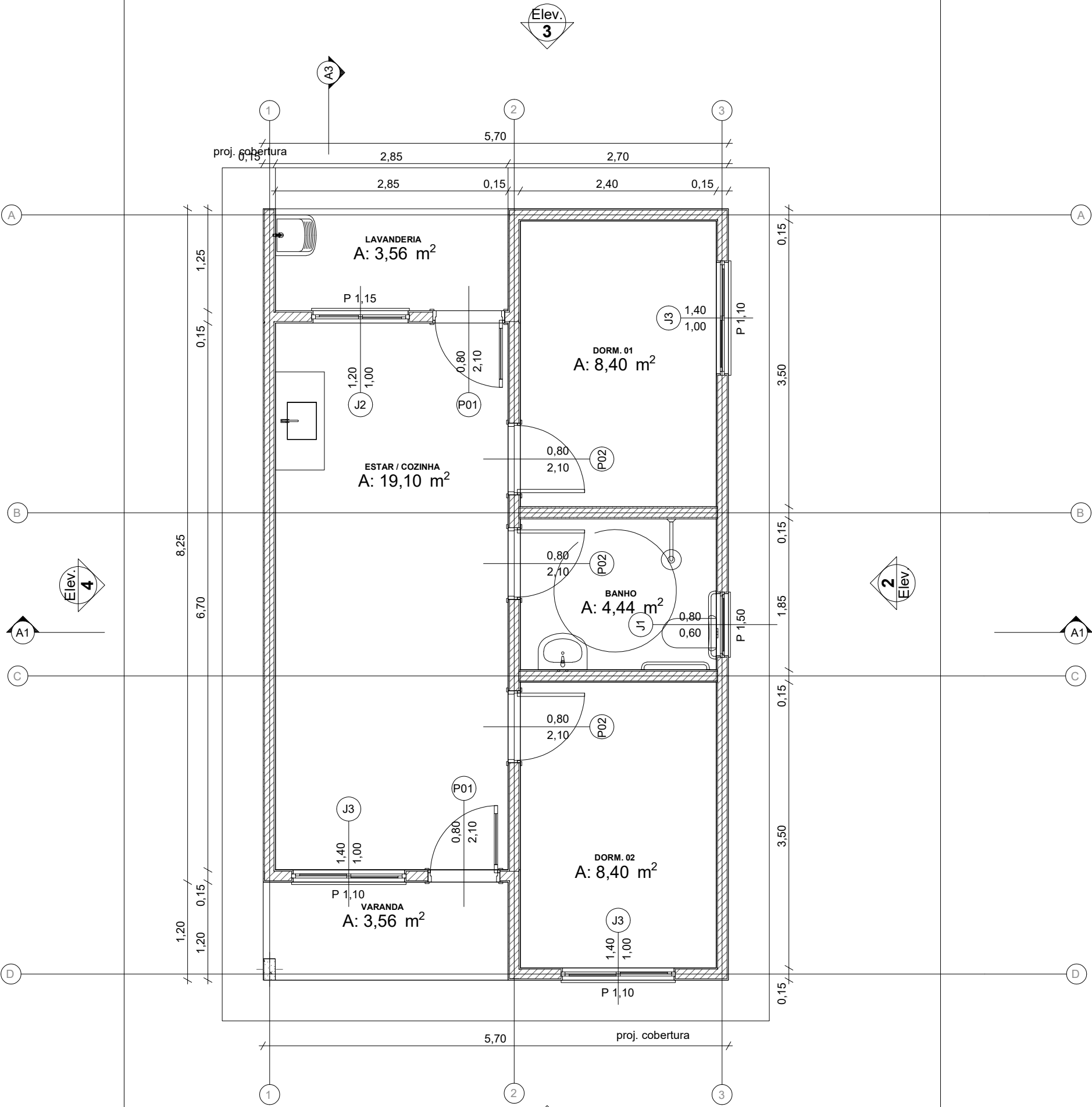

Planta Térreo  
1:50

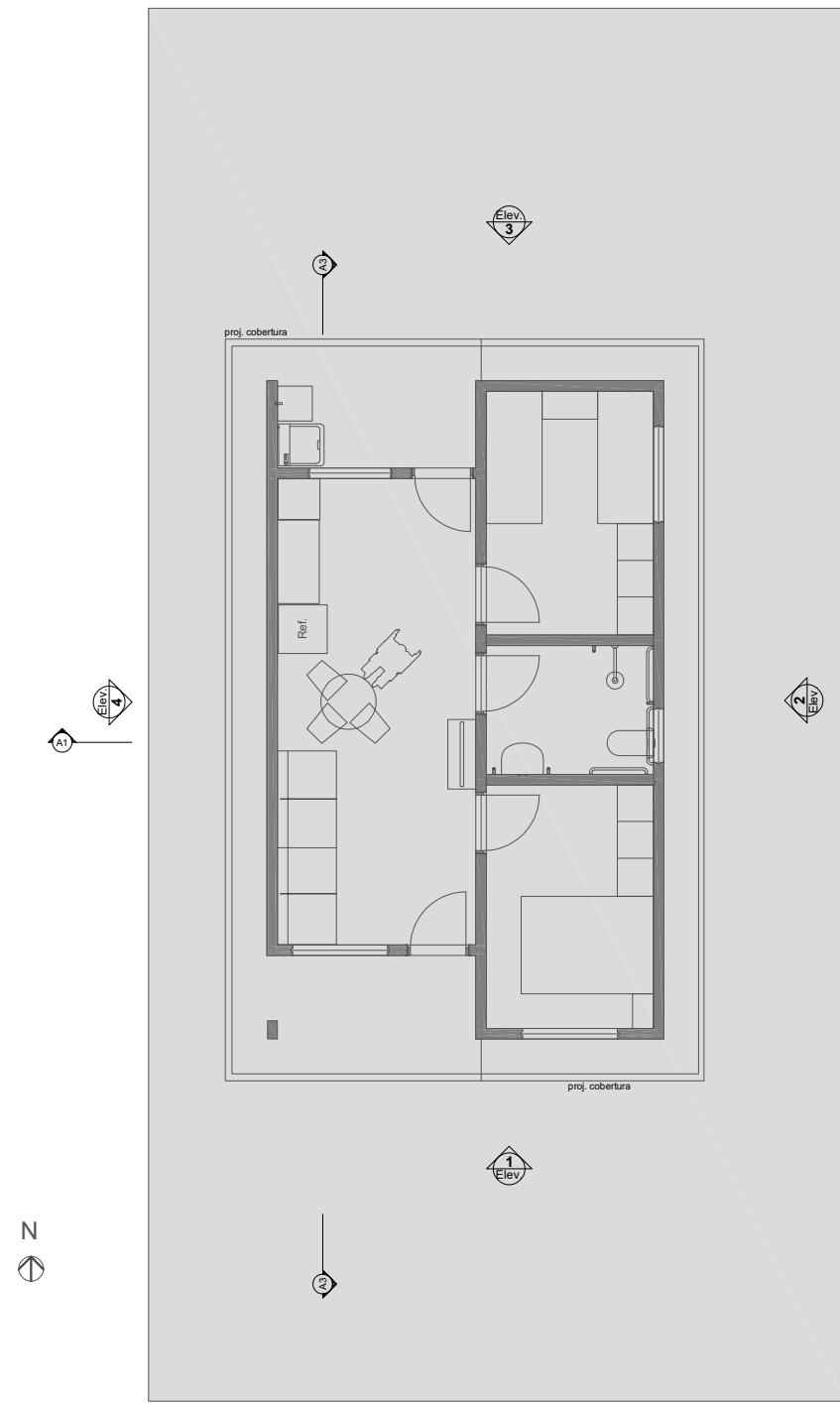

LAYOUT  
1:100

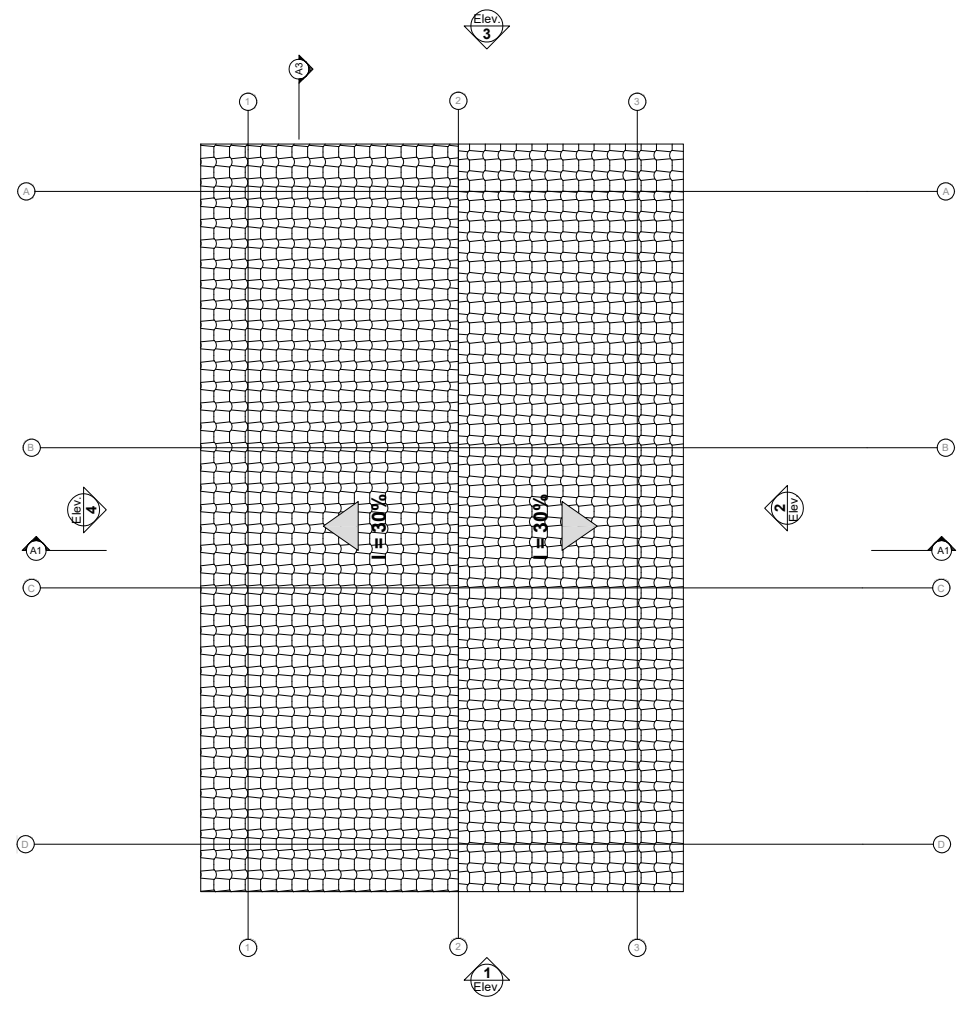
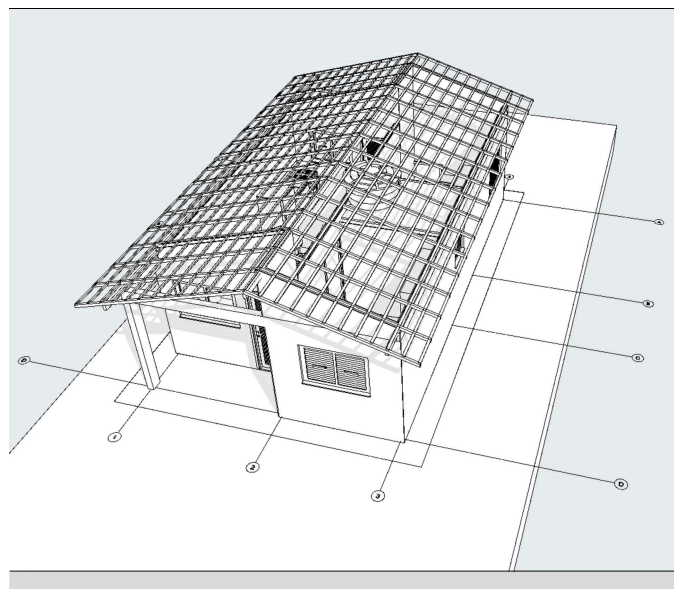

Planta Cobertura  
Escala: 1:50

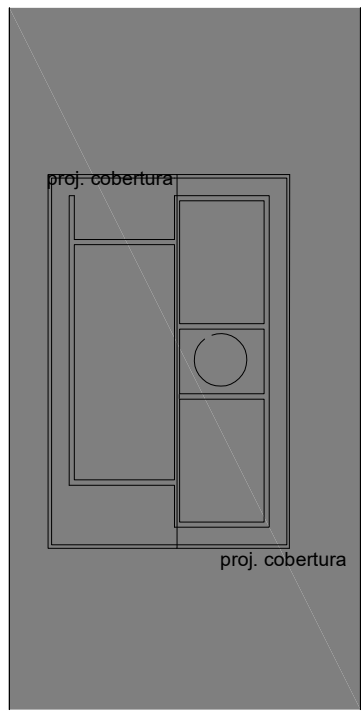

Implantação  
Escala: 1:200

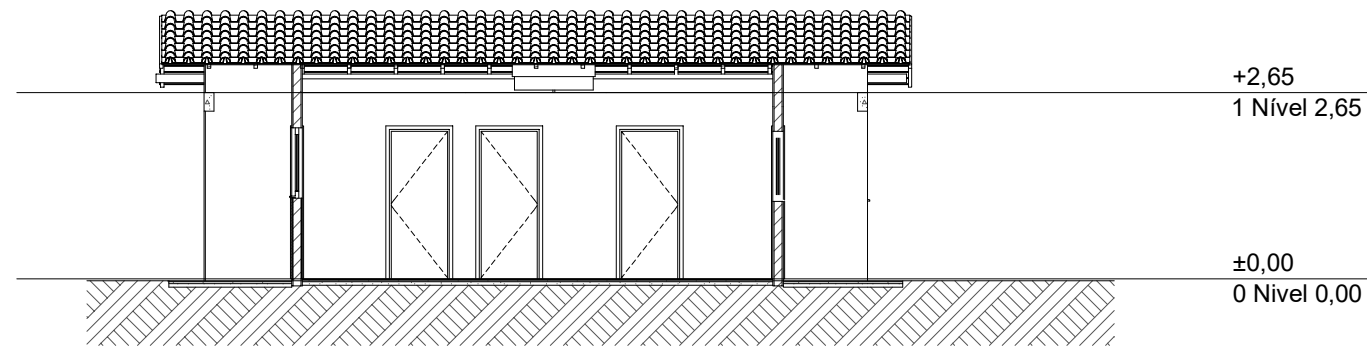

Corte  
1:100

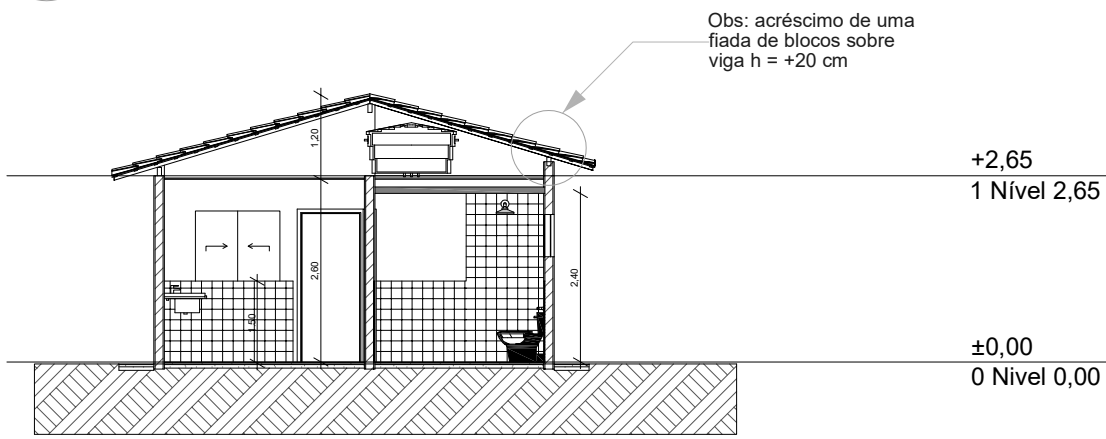

Corte  
1:100

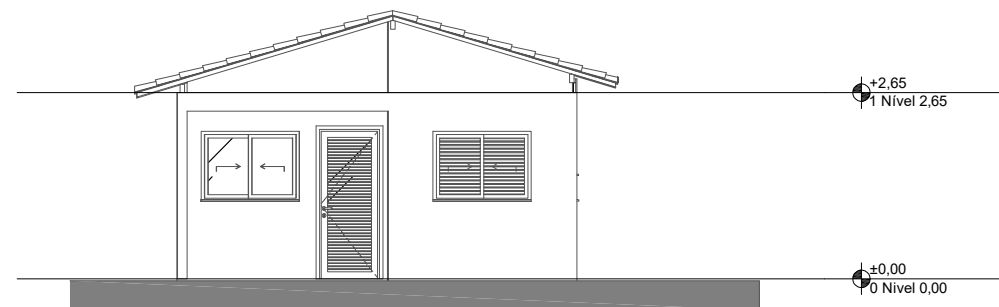

Elevação Frontal  
1:100

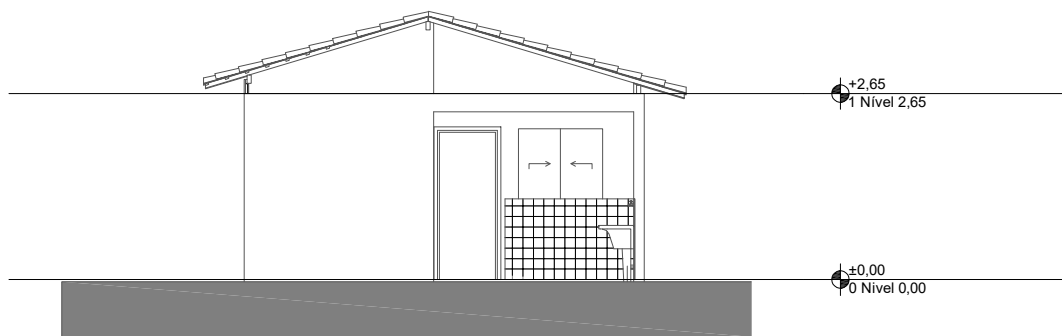

Elevação Posterior  
1:100

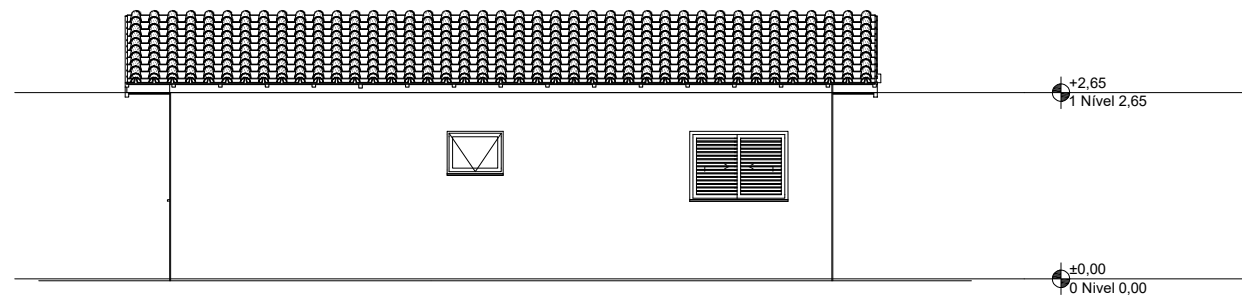

Lateral Direita  
1:100

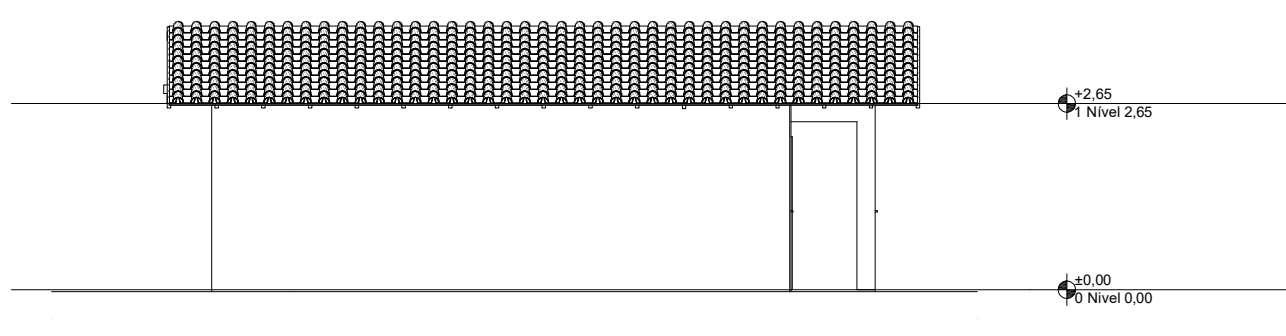

Lateral Esquerda  
1:100

Documento assinado digitalmente  
SÂMARA KYARA OLIVEIRA SARAIVA  
Data: 23/07/2025 12:37:51-0900  
Verifique em <https://validar.digov.br>



A  
B  
C  
D  
E  
F  
G  
H

A  
B  
C  
D  
E  
F  
G  
H

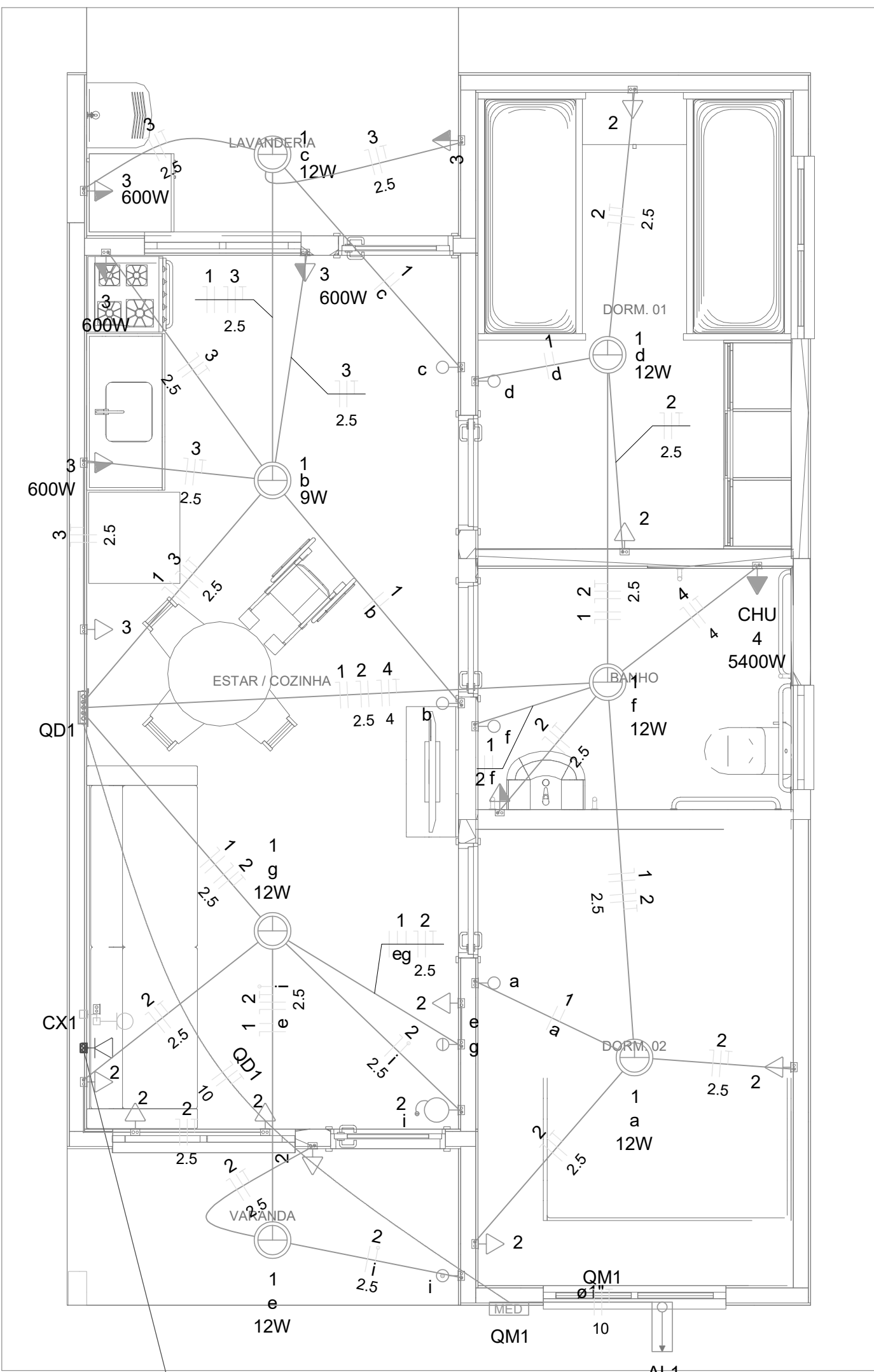

Legenda	
	Caixa 2x4" de embutir
	Caixa de passagem
	Entrada de serviço
	Espera para rede lógica a 0,30m do piso
	Interruptor simples 1 tecla - 1,10m do piso
	Interruptor simples 2 teclas - 1,10m do piso
	Lâmpada Led 12W A60
	Lâmpada Led 9W A60
	Ponto de TV a 0,30m do piso
	Pulsador de campainha 1 tecla - 1,10m do piso
	Quadro de distribuição
	Quadro de medição
	Timbre
	Tomada alta a 2,20m do piso
	Tomada baixa a 0,30m do piso
	Tomada média a 1,10m do piso

Legenda de condutos	
Elétrica	
	Direta
	Teto
	Alta
	Baixa
	Piso
Lógica	
	Piso
TV Cabo	
	Direta

Quadro de Cargas (AL1)															
Circuito	Descrição	Esquema	Método de inst.	Tensão (V)	Pot. total. (VA)	Pot. total. (W)	Fases	Pot. - R (W)	Pot. - S (W)	Pot. - T (W)	FCT	FCA	In' (A)	Ip (A)	Status
QM1		F+N+T	B1	220 V	10716	10281	R	10281			1.00	1.00	47.3	47.3	OK
TOTAL					10716	10281	R	10281	0	0					

Quadro de Cargas (QM1)															
Circuito	Descrição	Esquema	Método de inst.	Tensão (V)	Pot. total. (VA)	Pot. total. (W)	Fases	Pot. - R (W)	Pot. - S (W)	Pot. - T (W)	FCT	FCA	In' (A)	Ip (A)	Status
QD1		F+N+T	B1	220 V	10716	10281	R	10281			1.00	1.00	47.3	47.3	OK
TOTAL					10716	10281	R	10281	0	0					

Quadro de Cargas (QD1)																											
Circuito	Descrição	Esquema	Método de inst.	Tensão (V)	Iluminação (W)		Tomadas (W)				Pot. total. (VA)	Pot. total. (W)	Fases	Pot. - R (W)	Pot. - S (W)	Pot. - T (W)	FCT	FCA	In' (A)	Ip (A)	Seção (mm2)	Ic (A)	Icc (kA)	Disj (A)	dV parc (%)	dV total (%)	Status
					9	12	0	100	600	5400																	
1	Iluminação	F+N	B1	220 V	1	6					116	81	R	81			1.00	1.00	0.2	0.5	1.5	17.5	3	10	0.02	0.84	OK
2	Tomadas de Uso Geral	F+N+T	B1	220 V			1	10			1111	1000	R	1000			1.00	1.00	2.5	5.1	2.5	24.0	3	10	0.12	0.94	OK
3	Tomadas Coz e Lav	F+N+T	B1	220 V				2	4		2889	2600	R	2600			1.00	1.00	13.1	13.1	2.5	24.0	3	16	0.42	1.24	OK
4	Chuveiro Elétrico	F+N+T	B1	220 V					1		5400	5400	R	5400			1.00	1.00	24.5	24.5	4	32.0	3	25	0.73	1.56	OK
5	Reserva	F+N+T	B1	220 V							600	600	R	600			1.00	1.00	2.7	2.7	1.5	17.5	3	10	0.00	0.00	OK
6	Reserva	F+N+T	B1	220 V							600	600	R	600			1.00	1.00	2.7	2.7	1.5	17.5	3	10	0.00	0.00	OK
TOTAL							1	6	1	12	4	1	10716	10281	R	10281	0	0									

Quadro de Demanda (AL1)			
Tipo de carga	Potência instalada (kVA)	Fator de demanda (%)	Demanda (kVA)
Iluminação e TUG's (Casas e apartamentos)	1.23	75.00	0.92
Uso Específico	9.49	100.00	9.49
TOTAL			10.41

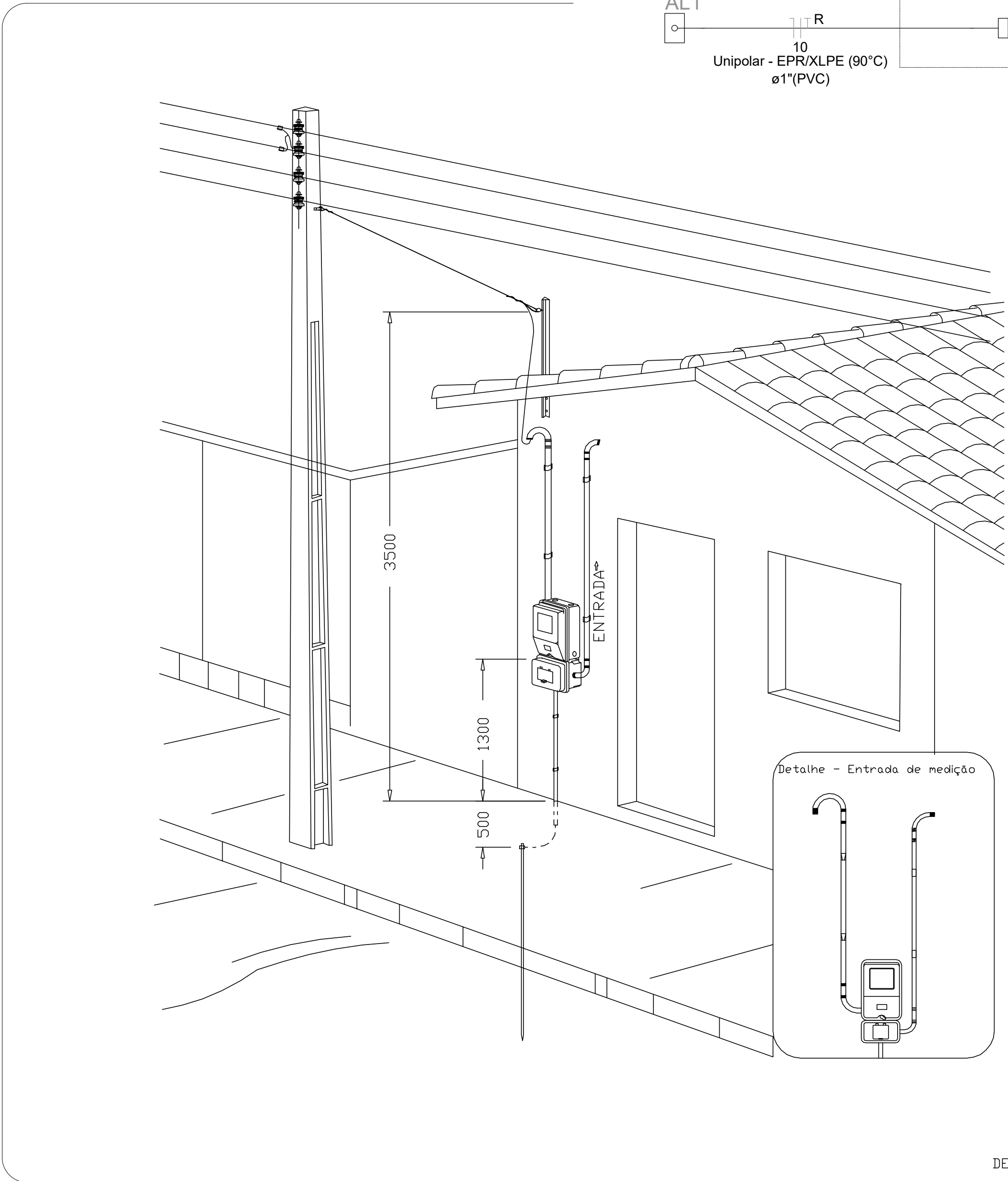
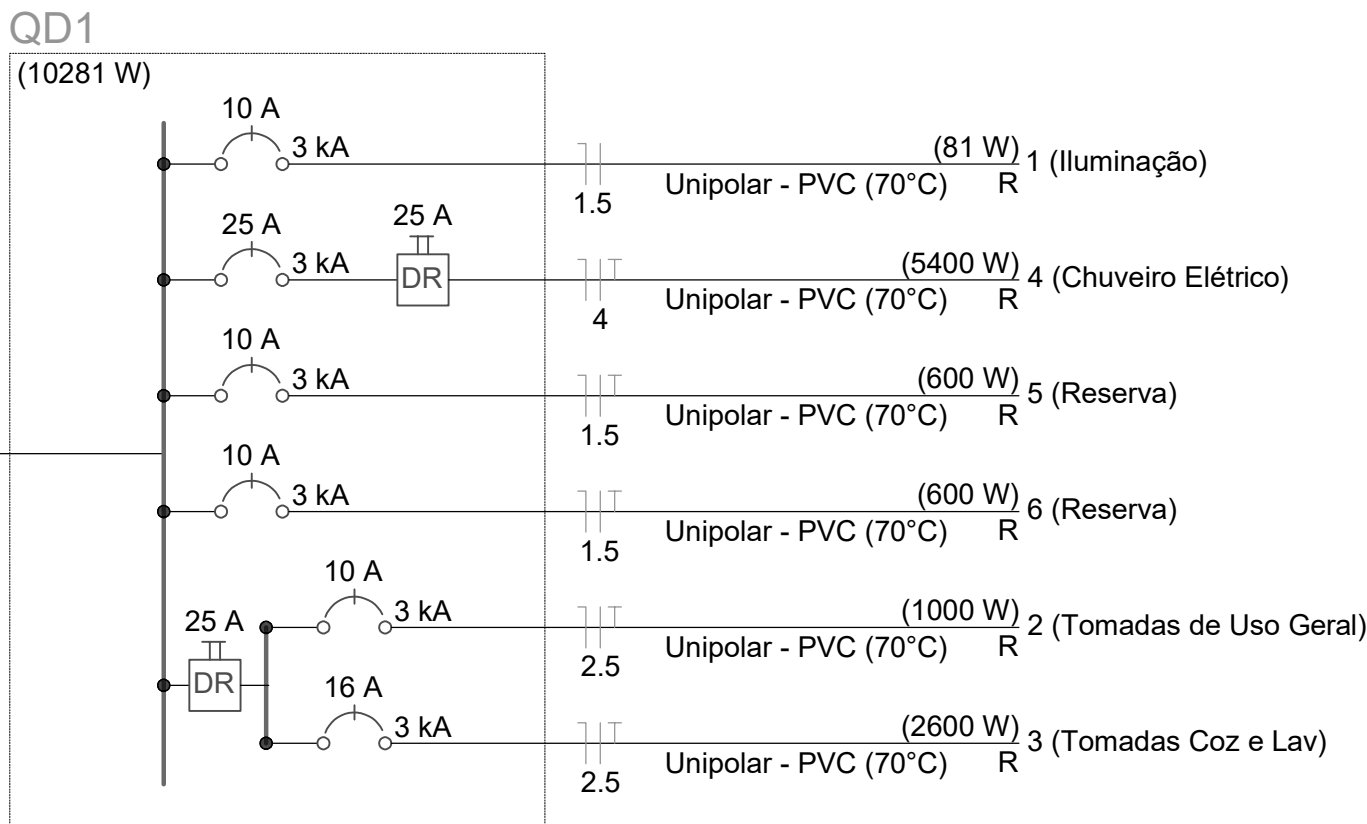
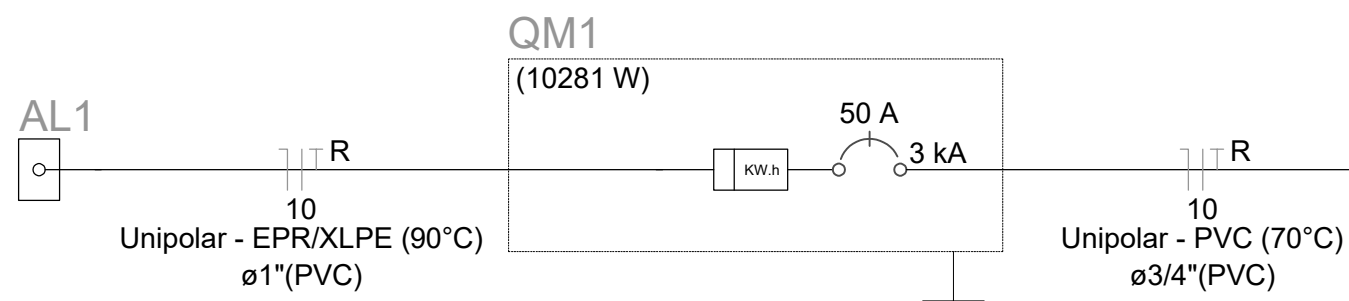

ATENÇÃO:  
Exemplo de projeto inst. elétricas para edificações do Novo PAC FNHIS Sub50 - Portaria 1416/2023.  
Uso facultado, desde que revisado por responsável técnico com a devida emissão de ART/RRT/TRT, e adequado às particularidades de cada obra.

Novo PAC FNHIS Sub50 - MOD02

INSTALAÇÕES ELÉTRICAS

NOME DO PAVIMENTO  
TIPO DE PRANCHA

Desenho: SÂMARA K. O. SARAIVA

Escala: Indicada

Data: 23/07/2025

DESENHO

Revisão: 01

Unidade:

01

FOLHA

01/01

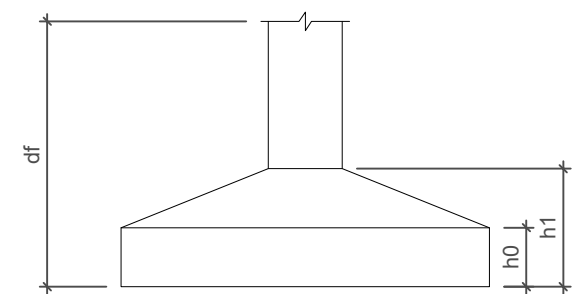
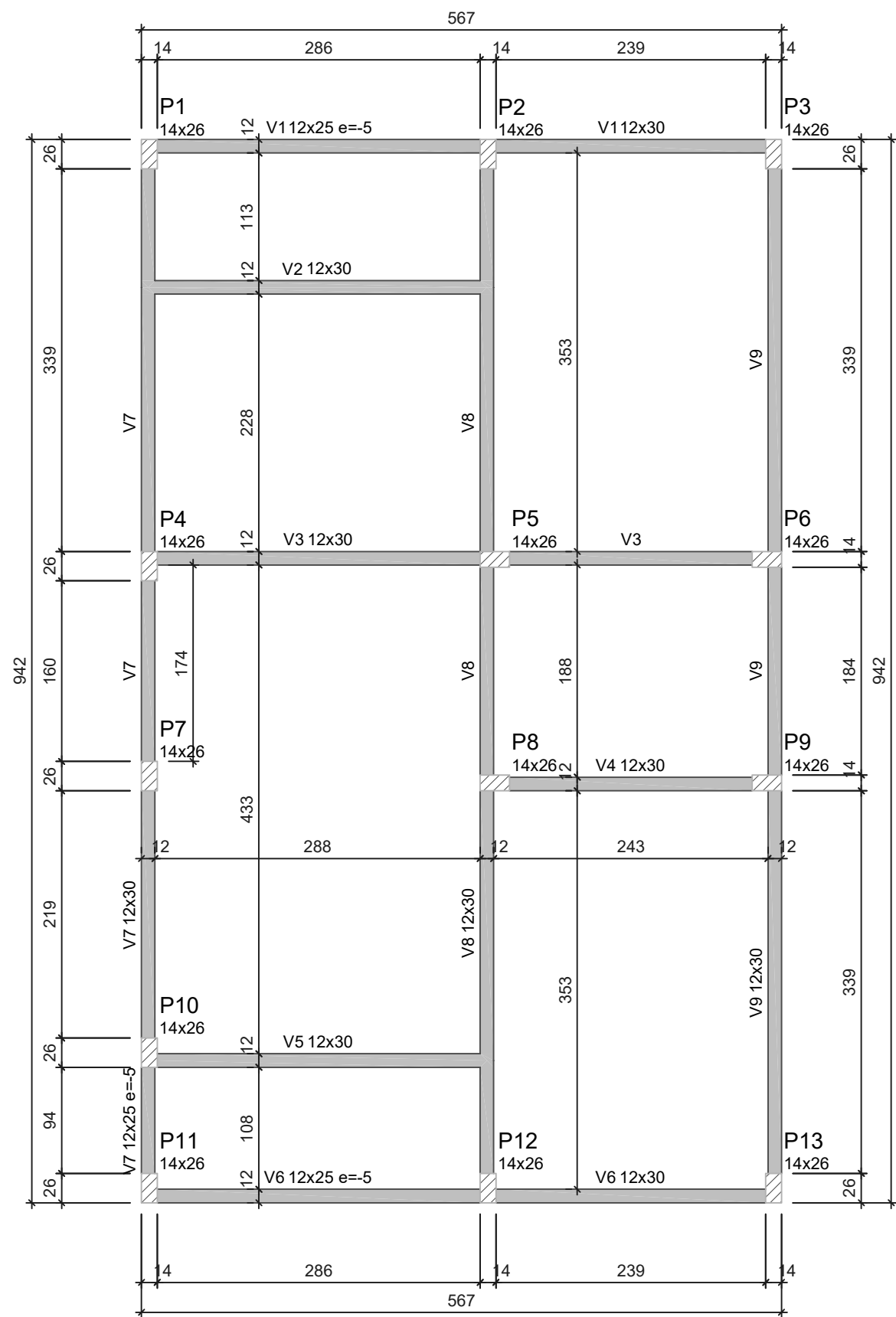
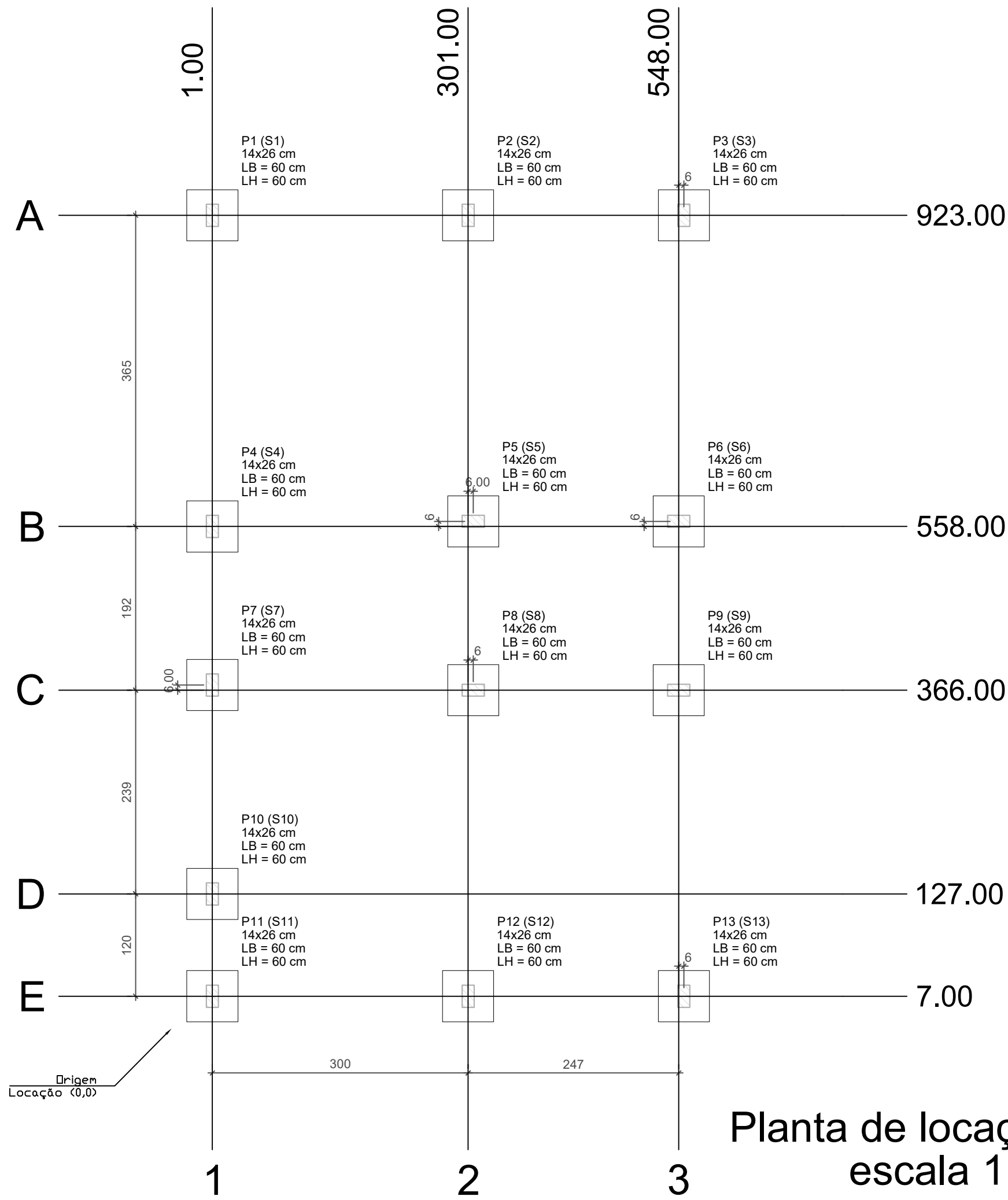

Pilar					Planta de Locação de Fundação						
Nome	Seção (cm)	X (cm)	Y (cm)	Posição	Carga Máx. (tf)	Nome	Lado B (cm)	Lado H (cm)	h0 / ha (cm)	h1 / hb (cm)	df (cm)
P1	14x26	1.00	923.00	A-1	5.9	S1	60	60	20	20	100
P2	14x26	301.00	923.00	A-2	8.6	S2	60	60	20	20	100
P3	14x26	554.00	923.00	A-3	4.2	S3	60	60	20	20	100
P4	14x26	1.00	558.00	B-1	5.8	S4	60	60	20	20	100
P5	14x26	307.00	564.00	B-2	8.8	S5	60	60	20	20	100
P6	14x26	548.00	564.00	B-3	6.7	S6	60	60	20	20	100
P7	14x26	1.00	372.00	C-1	2.9	S7	60	60	20	20	100
P8	14x26	307.00	366.00	C-2	7.4	S8	60	60	20	20	100
P9	14x26	548.00	366.00	C-3	6.8	S9	60	60	20	20	100
P10	14x26	1.00	127.00	D-1	4.9	S10	60	60	20	20	100
P11	14x26	1.00	7.00	E-1	3.0	S11	60	60	20	20	100
P12	14x26	301.00	7.00	E-2	8.5	S12	60	60	20	20	100
P13	14x26	554.00	7.00	E-3	4.3	S13	60	60	20	20	100

Lajes - NÍVEL 1 TETO				
Nome	Tipo	Altura (cm)	Elevação (cm)	Nível (cm)
L1	Pré-moldada	12	-13	252

Características dos materiais		
fck (MPa)	Ecs (MPa)	Abatimento (cm)
20	21287	10.00

Dimensão máxima do agregado = 19 mm

Vigas - NÍVEL 0 BALDRAME			
Nome	Seção (cm)	Elevação (cm)	Nível (cm)
V1	12x25	-5	-10
V2	12x30	0	-5
V3	12x30	0	-5
V4	12x30	0	-5
V5	12x30	0	-5
V6	12x25	-5	-10
V7	12x30	0	-5
V8	12x30	0	-5
V9	12x30	0	-5

Vigas - NÍVEL 1 TETO			
Nome	Seção (cm)	Elevação (cm)	Nível (cm)
V1	12x25	0	265
V2	12x25	0	265
V3	12x25	0	265
V4	12x25	0	265
V5	12x25	0	265
V6	12x25	0	265
V7	12x25	0	265
V8	12x30	0	265
V9	12x25	0	265

Legenda das vigas e paredes	
	Viga
	Viga / Laje chata ou invertida

Legenda dos pilares	
	Pilar que morre
	Pilar que passa
	Pilar que nasce
	Pilar com mudança de seção

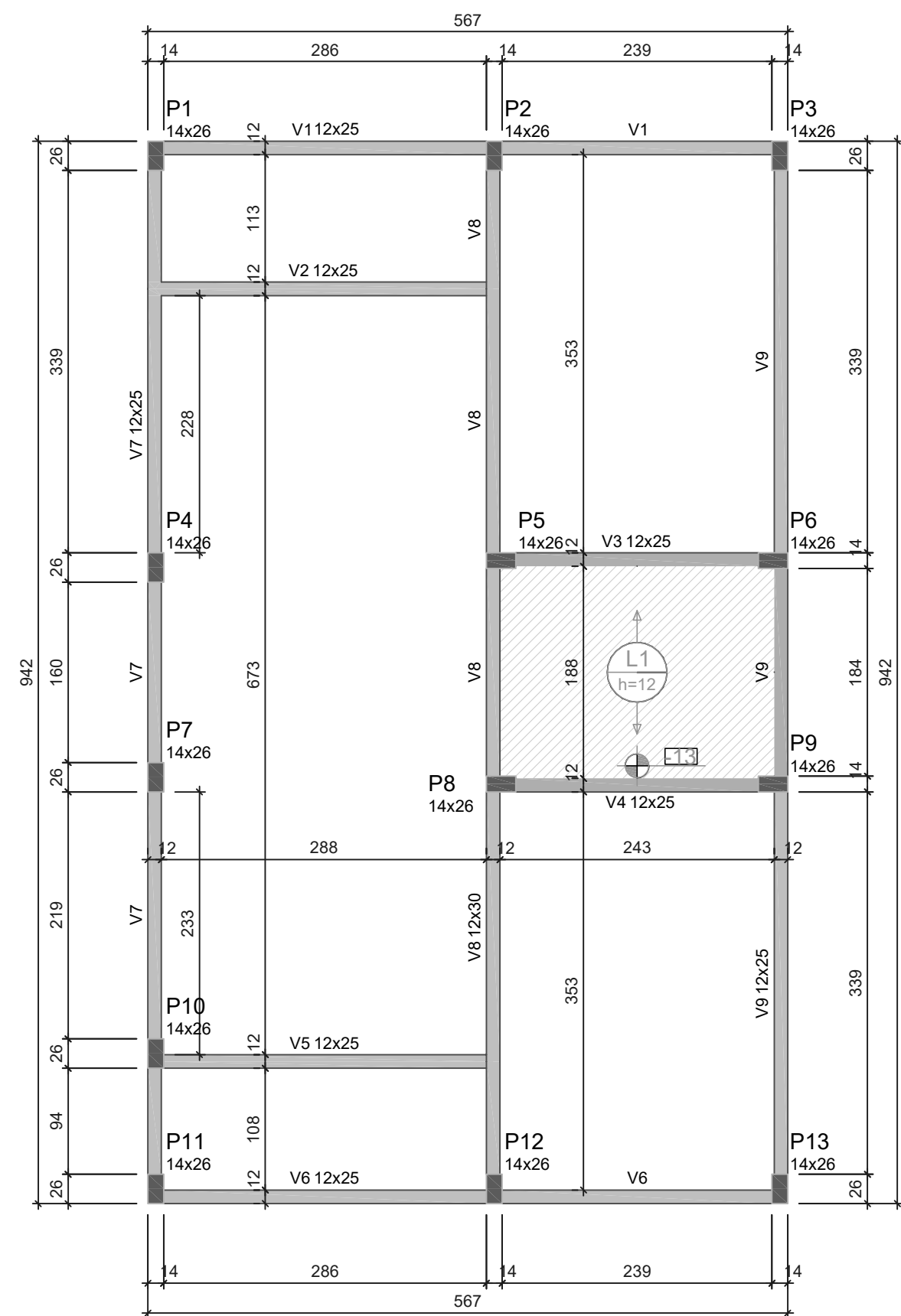

ATENÇÃO:  
Prever armaduras de esperas e respectivos pilares de amarração das paredes laterais junto ao telhado (oitão), conforme método construtivo empregado.

Prever eventuais estruturas adicionais de pilares e viga para o telhado, conforme método construtivo empregado.



Corte Y-Y  
Esquemático  
escala 1:100

2 Nivel 1 Teto

1 Nivel 0 Baldr

ATENÇÃO:  
Exemplo de projeto estrutural para edificações do Novo PAC FHNIS Sub50 - Portaria 1416 / 2023.  
Uso facultado, desde que revisado por responsável técnico, com a devida emissão de ART/RTT/TRT, e adequado às particularidades de cada obra.



Novo PAC FHNIS Sub50

PROJETO ESTRUTURAL

PLANTA DE LOCAÇÃO FUNDAÇÃO  
PLANTA DE FÓRMAS

Desenho: SÂMARA K. O. SARAIVA

Escala: Indicada

Data: 23/07/25

Revisão: 01

Unidade: cm

DESENHO  
01

FOLHA  
01/03



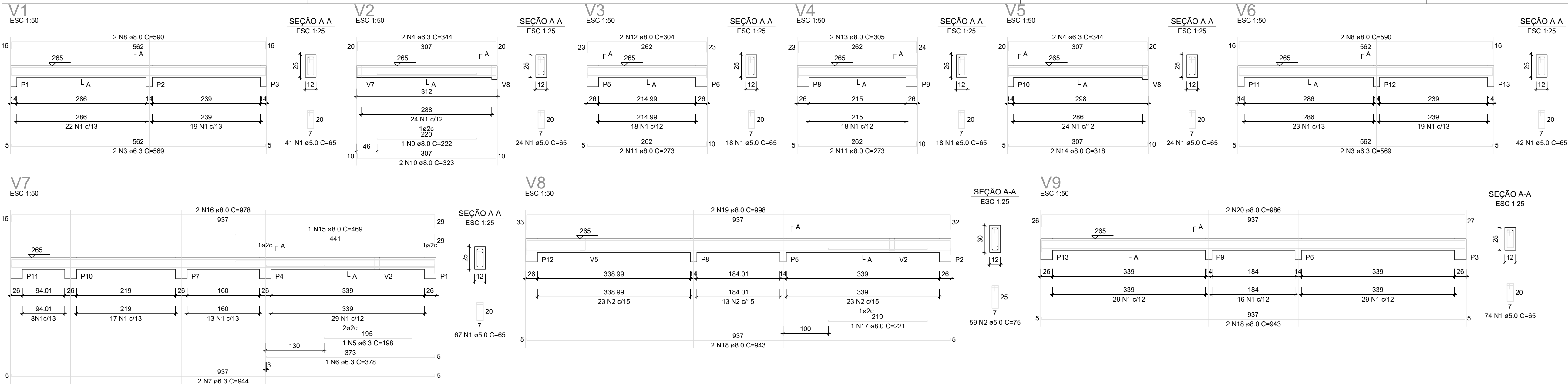

RELAÇÃO DO AÇO - VIGAS NÍVEL 1 TETO					
AÇO	N	DIAM (mm)	QUANT	C.UNIT (cm)	C.TOTAL (cm)
CA50	1	5.0	308	85	20020
CA50	2	5.0	59	75	4425
CA50	3	6.3	4	569	2276
CA50	4	6.3	4	344	1376
CA50	5	6.3	1	198	198
CA50	6	6.3	1	378	378
CA50	7	6.3	2	944	1888
CA50	8	8.0	4	590	2360
CA50	9	8.0	1	222	222
CA50	10	8.0	2	323	646
CA50	11	8.0	4	273	1092
CA50	12	8.0	2	304	608
CA50	13	8.0	2	305	610
CA50	14	8.0	2	318	636
CA50	15	8.0	1	469	469
CA50	16	8.0	2	978	1956
CA50	17	8.0	1	221	221
CA50	18	8.0	4	943	3772
CA50	19	8.0	2	988	1988
CA50	20	8.0	2	686	1372

RESUMO DO AÇO			
AÇO	DIAM (mm)	C.TOTAL (m)	PESO + 0% (kg)
CA50	6.3	61.2	15
CA50	8.0	165.6	65.3
CA50	5.0	244.5	37.7
PESO TOTAL (kg)			
CA50	80.3		
CA50	37.7		
Volume de concreto (C-20) = 1,78 m³			
Área de forma = 32,67 m²			

ATENÇÃO:  
Prever armaduras de esperas e respectivos pilares de amarração das paredes laterais junto ao telhado (oitão), conforme método construtivo empregado.

Prever eventuais estruturas adicionais de pilares e viga para o telhado, conforme método construtivo empregado.

Armação positiva das lajes do pavimento Nível 1 Teto  
escala 1:50

Planta de vigotas pré-moldadas  
escala 1:50

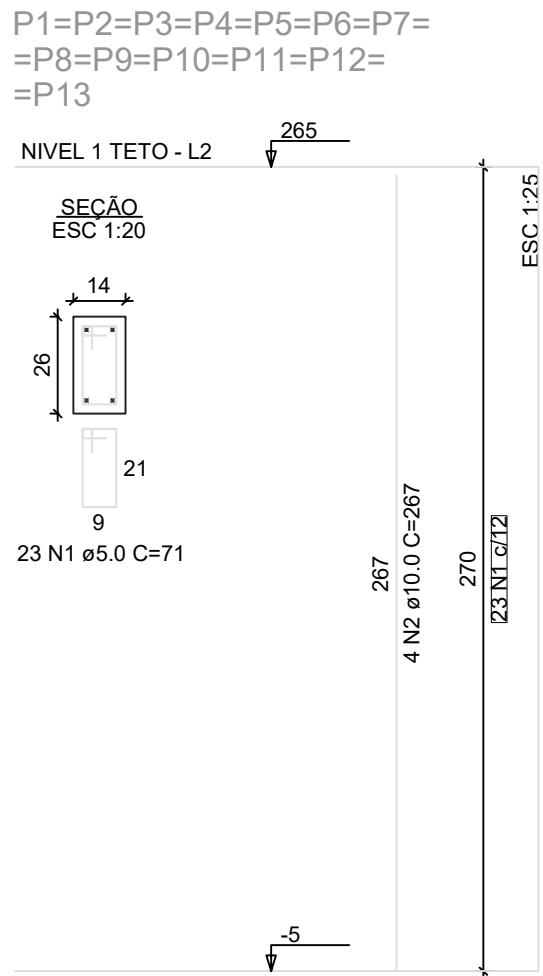

RELAÇÃO DO AÇO - PILARES NÍVEL 1 TETO

13xP1

AÇO	N	DIAM (mm)	QUANT	C.UNIT (cm)	C.TOTAL (cm)
CA60	1	5.0	299	71	21229
CA50	2	10.0	52	267	13884

RESUMO DO AÇO

AÇO	DIAM (mm)	C.TOTAL (m)	PESO + 0% (kg)
CA50	10.0	138.8	85.6
CA60	5.0	212.3	32.7

PESO TOTAL (kg)	
CA50	85.6
CA60	32.7

Volume de concreto (C-20) = 1.28 m³

Área de forma = 28.08 m²



Novo PAC FHNIS Sub50

PROJETO ESTRUTURAL

PLANTA DE ARMADURAS  
NÍVEL 1 TETO

Desenho: SÂMARA K. O. SARAIVA

Escala: Indicada

Revisão: 01

Data: 23/07/25

Unidade: cm

DESENHO  
01

FOLHA  
03/03

ATENÇÃO:  
Exemplo de projeto estrutural para edificações do Novo PAC FHNIS Sub50 - Portaria 1416 / 2023.  
Uso facultado, desde que revisado por responsável técnico, com a devida emissão de ART/RRT/TRT, e adequado às particularidades de cada obra.



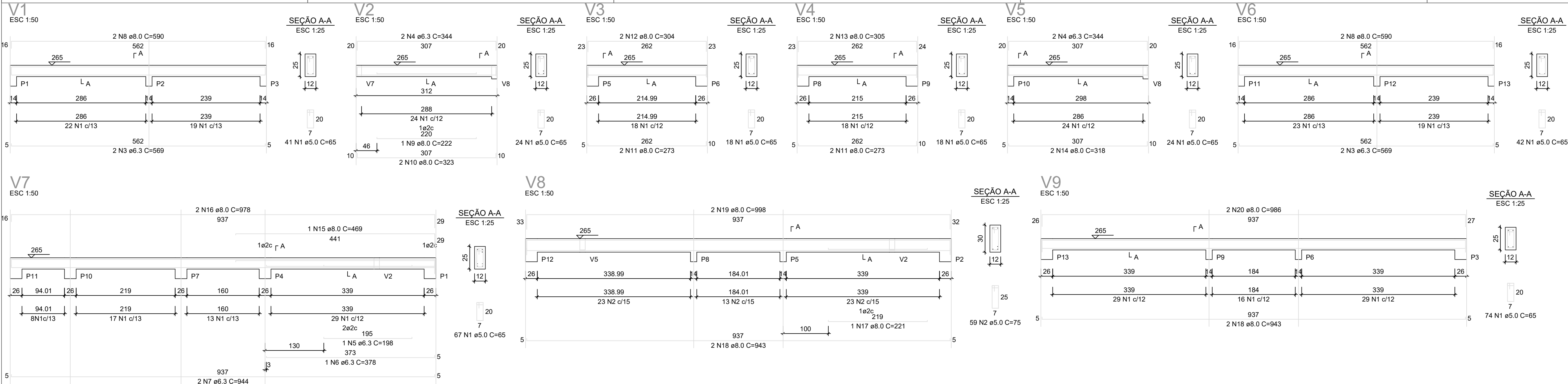

RELAÇÃO DO AÇO - VIGAS NÍVEL 1 TETO					
AÇO	N	DIAM (mm)	QUANT	C.UNIT (cm)	C.TOTAL (cm)
CA50	1	5.0	308	65	20020
CA50	2	5.0	59	75	4425
CA50	3	6.3	4	559	2278
CA50	4	6.3	4	344	1376
CA50	5	6.3	1	198	198
CA50	6	6.3	1	378	378
CA50	7	6.3	2	944	1888
CA50	8	8.0	4	590	2360
CA50	9	8.0	1	222	222
CA50	10	8.0	2	323	646
CA50	11	8.0	4	273	1092
CA50	12	8.0	2	304	608
CA50	13	8.0	2	305	610
CA50	14	8.0	2	318	636
CA50	15	8.0	1	469	469
CA50	16	8.0	2	976	1956
CA50	17	8.0	1	221	221
CA50	18	8.0	4	943	3772
CA50	19	8.0	2	998	1996
CA50	20	8.0	2	986	1972

RESUMO DO AÇO			
AÇO	DIAM (mm)	C.TOTAL (m)	PESO + 0% (kg)
CA50	6.3	61.2	15
CA60	5.0	165.6	85.3
CA60	5.0	244.5	37.7
PESO TOTAL (kg)			
CA50	80.3		
CA60	37.7		
Volume de concreto (C-20) = 1.78 m³			
Área de forma = 32.67 m²			

**ATENÇÃO:**  
Prever armaduras de esperas e respectivos pilares de amarração das paredes laterais junto ao telhado (oitão), conforme método construtivo empregado.

Prever eventuais estruturas adicionais de pilares e viga para o telhado, conforme método construtivo empregado.

Armação positiva das lajes do pavimento Nivel 1 Teto  
escala 1:50

Planta de vigotas pré-moldadas  
escala 1:50

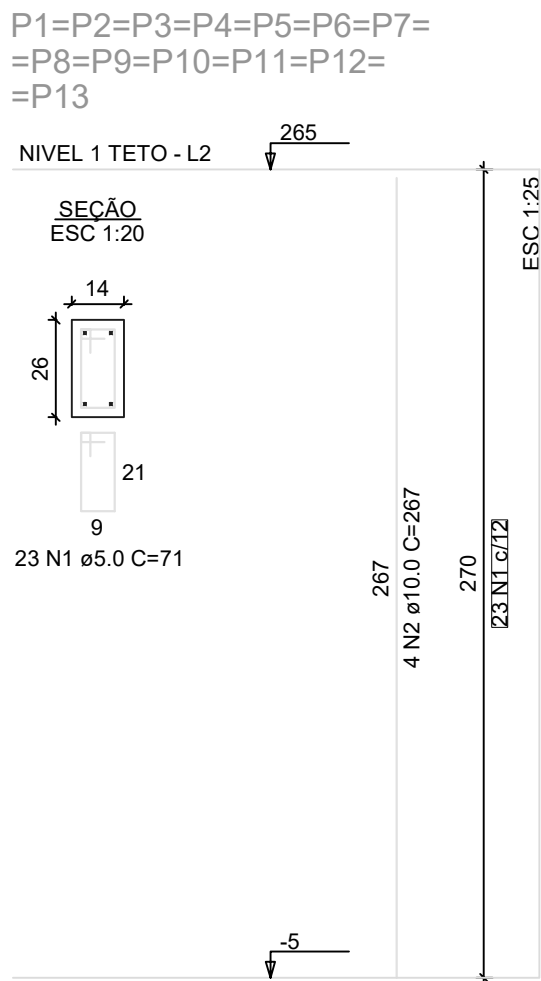

RELAÇÃO DO AÇO - PILARES NÍVEL 1 TETO

13xP1

AÇO	N	DIAM (mm)	QUANT	C.UNIT (cm)	C.TOTAL (cm)
CA80	1	5.0	299	71	21229
CA50	2	10.0	52	267	13884

RESUMO DO AÇO

AÇO	DIAM (mm)	C.TOTAL (m)	PESO + 0% (kg)
CA50	10.0	138.8	85.6
CA60	5.0	212.3	32.7

PESO TOTAL (kg)	
CA50	85.6
CA60	32.7

Volume de concreto (C-20) = 1.28 m³

Área de forma = 28.08 m²



Novo PAC FHNIS Sub50

PROJETO ESTRUTURAL

PLANTA DE ARMADURAS  
NÍVEL 1 TETO

Desenho: SÂMARA K. O. SARAIVA

Escala: Indicada

Data: 23/07/25

Revisão: 01

Unidade: cm

DESENHO  
01

FOLHA  
03/03

**ATENÇÃO:**  
Exemplo de projeto estrutural para edificações do Novo PAC FHNIS Sub50 - Portaria 1416 / 2023.  
Uso facultado, desde que revisado por responsável técnico, com a devida emissão de ART/RRT/TRT, e adequado às particularidades de cada obra.

Documento assinado digitalmente  
SÂMARA KAYARA OLIVEIRA SARAIVA  
Data: 23/07/2025 12:37:57 -0300  
Verifique em <https://validar.it.gov.br>

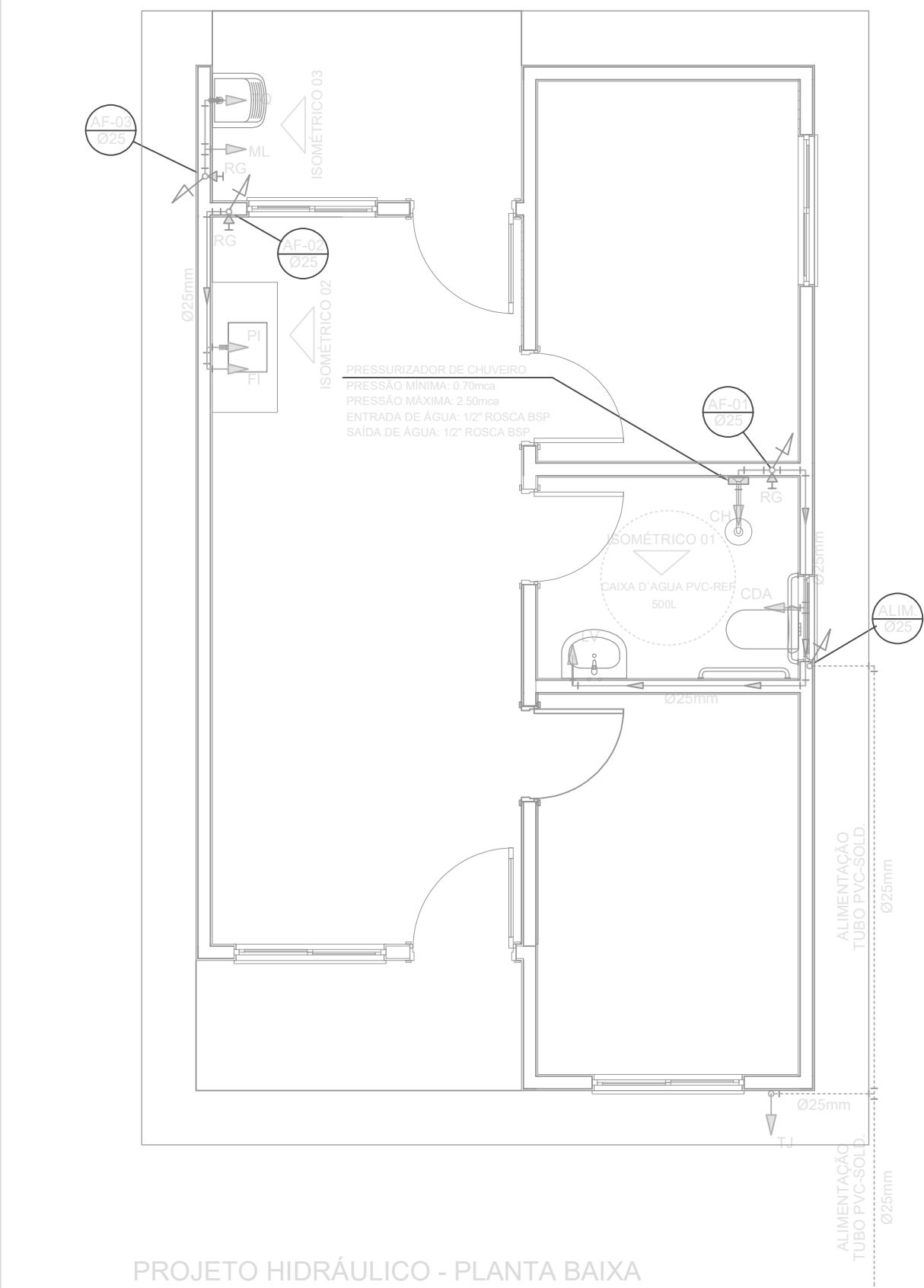

PROJETO HIDRÁULICO - PLANTA BAIXA  
ESCALA 1:50

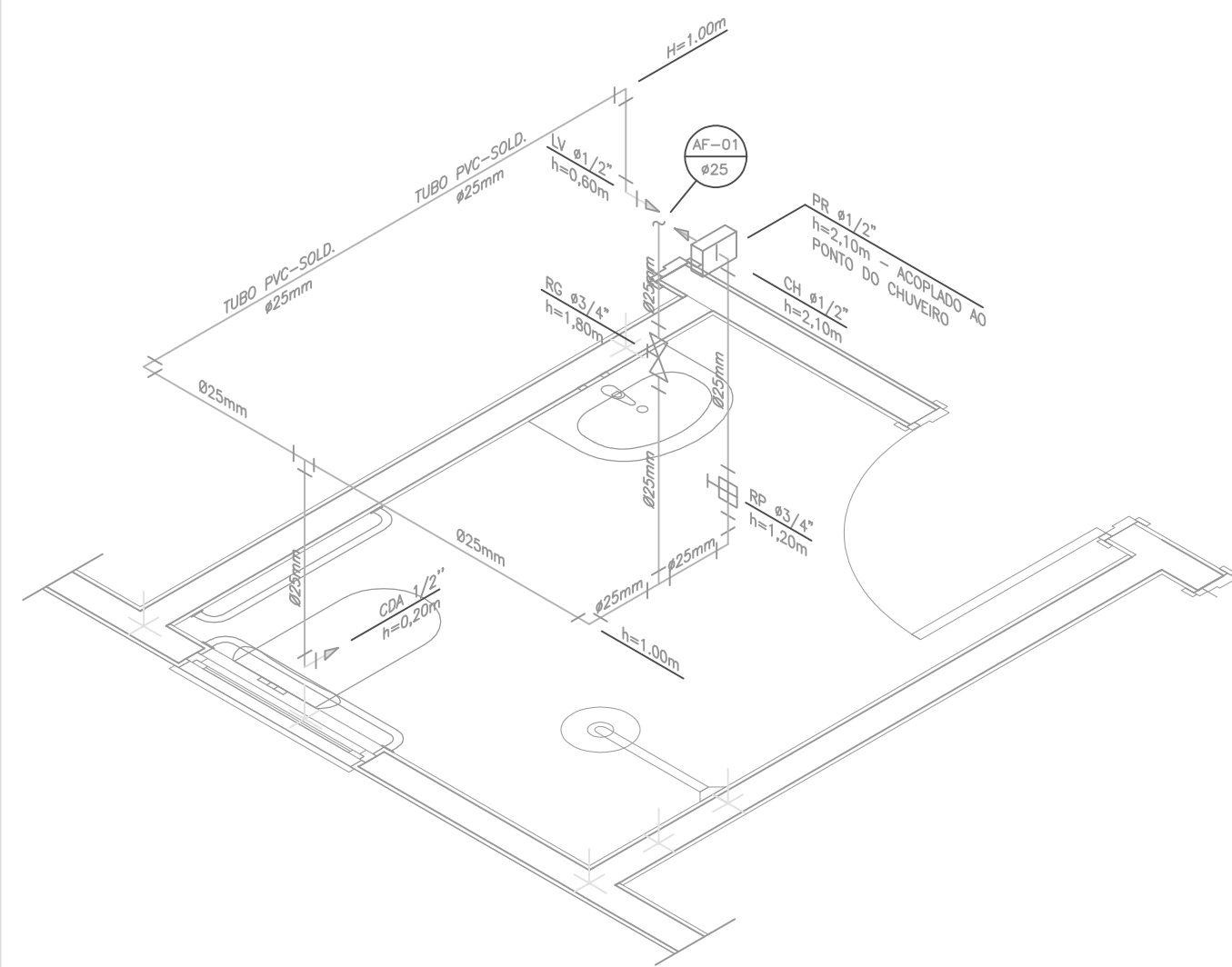

DETALHE ISOMÉTRICO - 01  
ESCALA 1:25

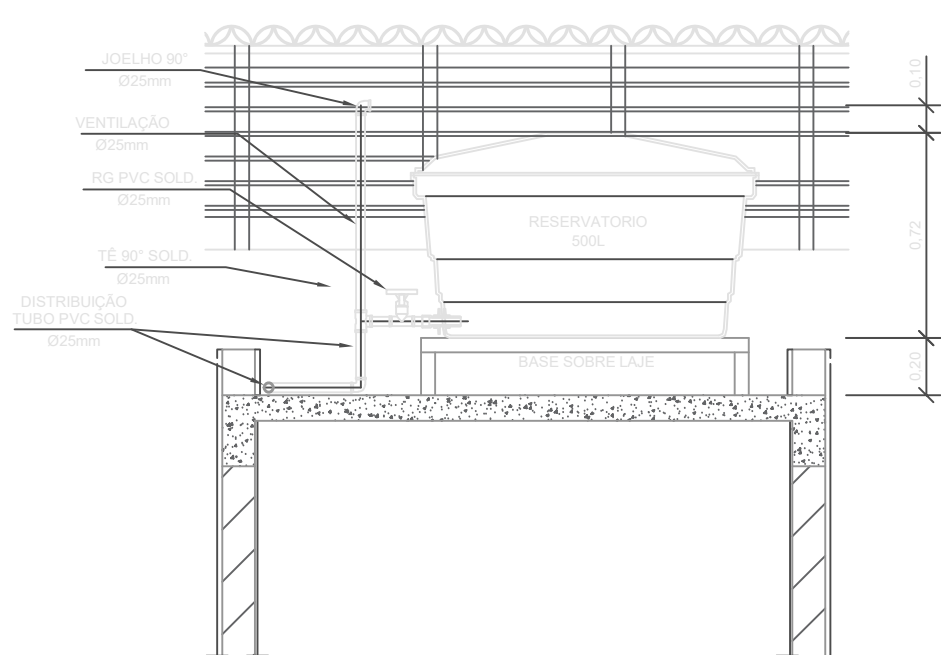

CORTE A-A  
ESCALA 1:25

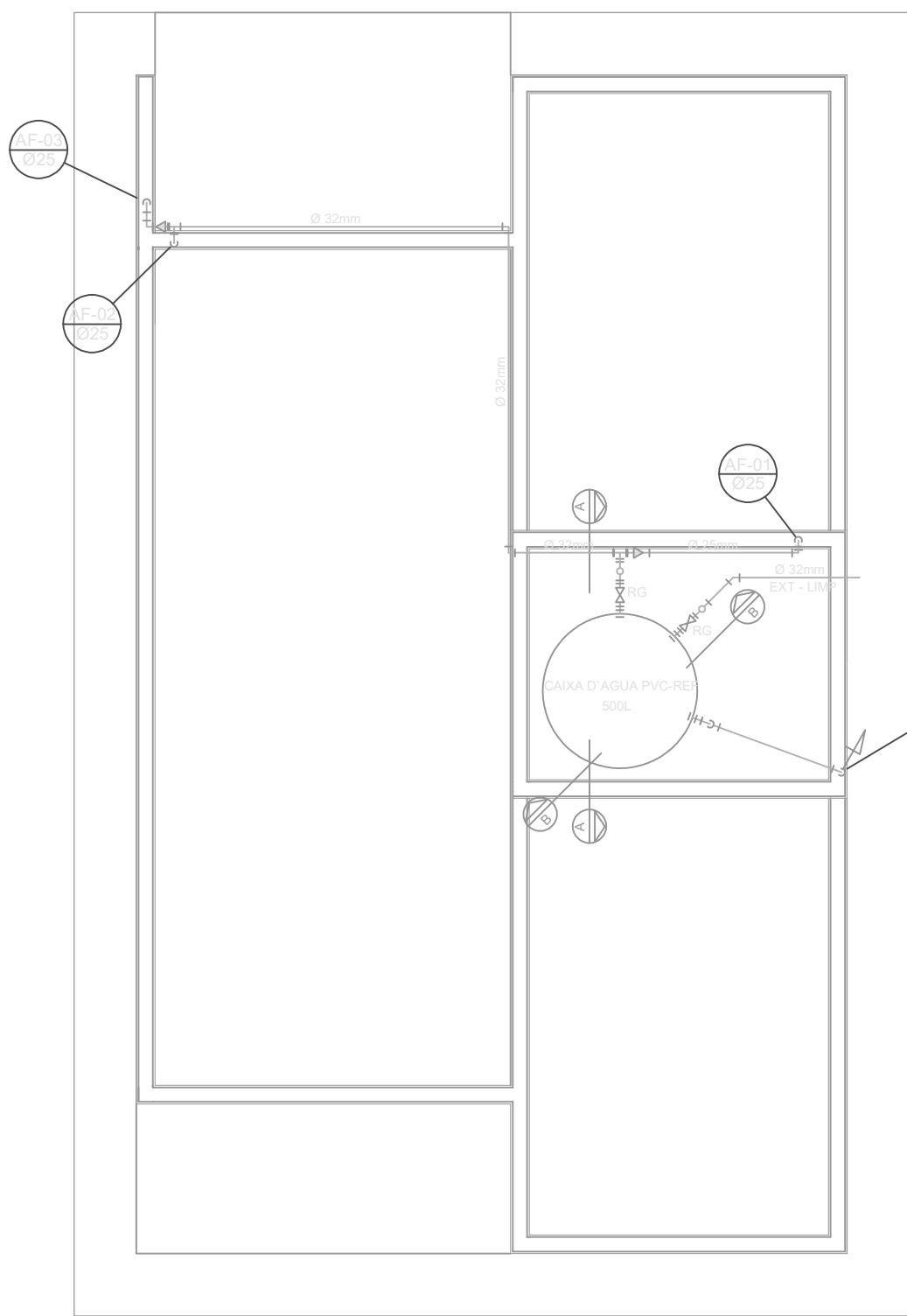

PROJETO HIDRÁULICO - BARRILETE  
ESCALA 1:50

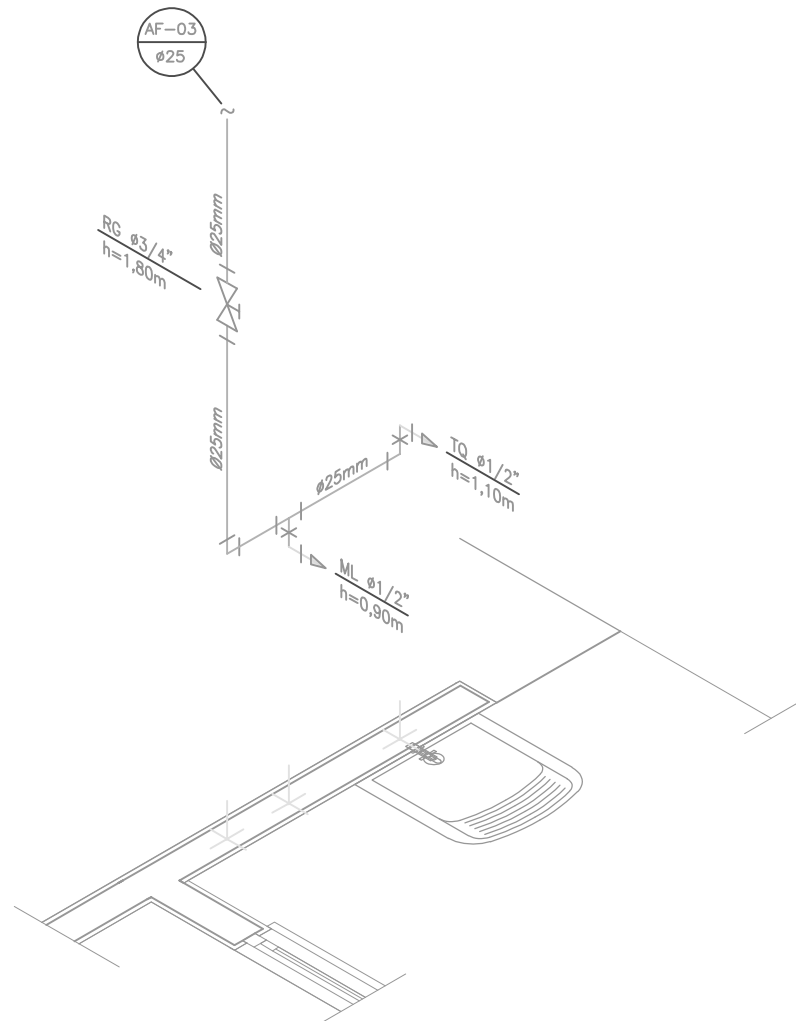

DETALHE ISOMÉTRICO - 03  
ESCALA 1:25

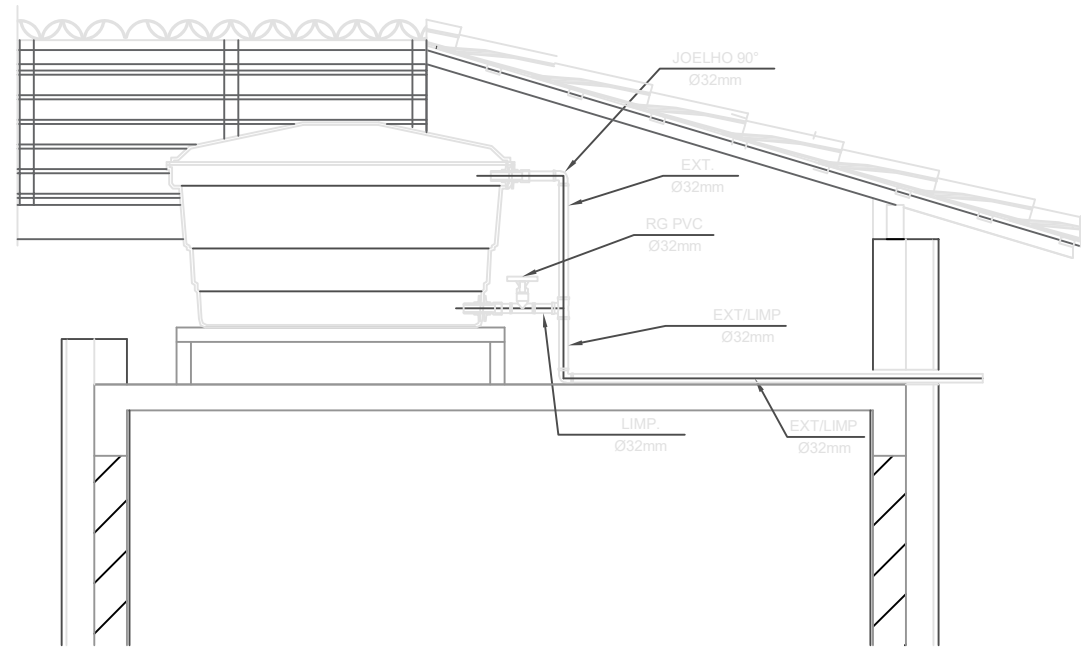

CORTE B-B  
ESCALA 1:25

INSTALAÇÃO HIDRÔMETRO PADRÃO		Tabela A.4 NBR 5626/ NBR 8193	
Projeto de instalação		Valor da vazão mínima (Q <sub>máx.</sub> ) em hidrômetros	Diâmetro nominal (DN)
Projeto de instalação	1,5	15	20
	3,0	15	20
	5,0	20	
	7,0	25	
	10,0	25	
	20,0	40	
3,0		50	

DETALHE 01 - CAVALETE HIDRÁULICO  
ESCALA 1:50

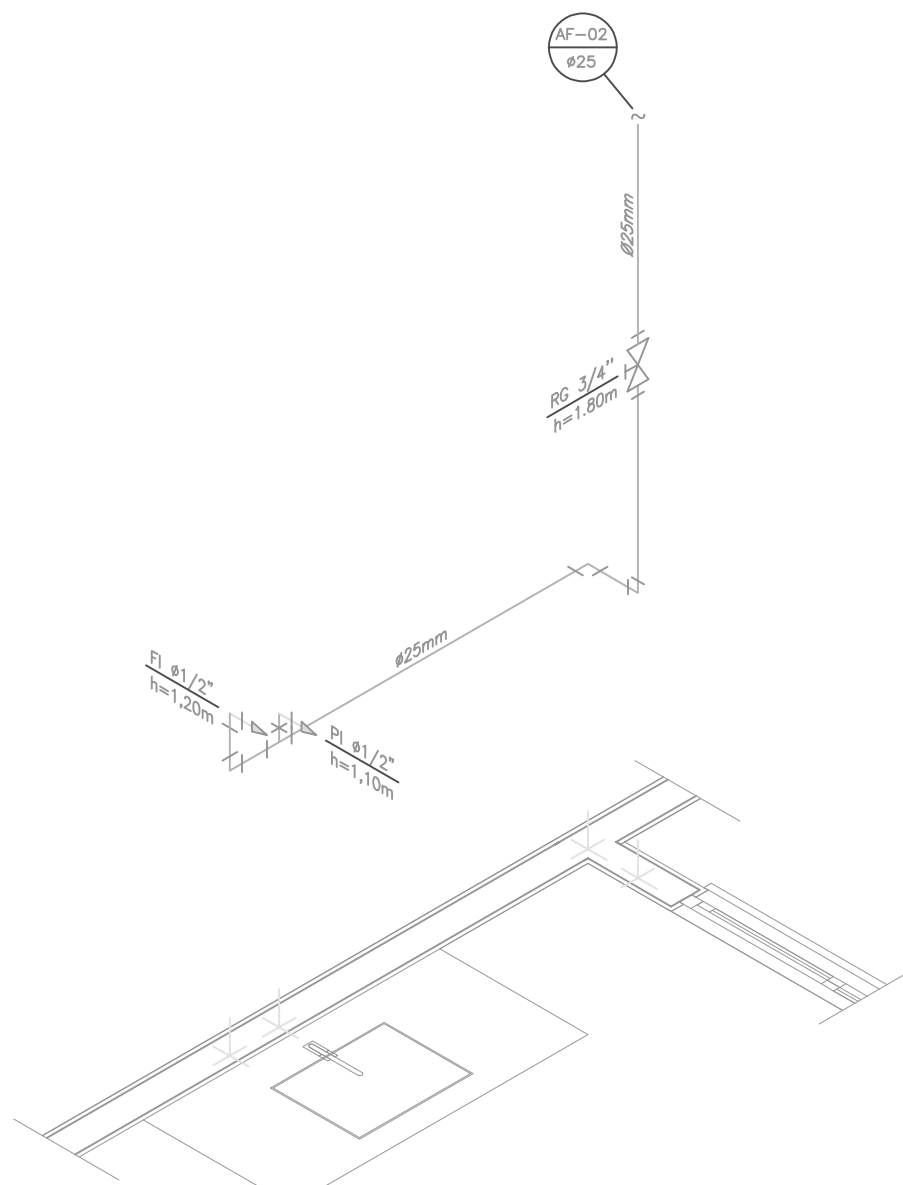

DETALHE ISOMÉTRICO - 02  
ESCALA 1:25

## NOTAS

### NOTAS GERAIS:

- 1.0 -As instalações de água fria deverão obedecer as normas da ABNT: NBR 5626 de NOV/1982 e atender as exigências técnicas mínimas de higiene, segurança, economia e conforto dos usuários.
  - 2.0 -Foi projetado um sistema de alimentação de forma indireta abastecida pela rede da concessionária que contará com três reservatórios, sendo um inferior com capacidade de 8.670l e, os outros dois, elevados com capacidade de 2.500l cada um, totalizando 13.670l. O sistema de alimentação deverá ser instalado de modo a manter a vazão máxima do tubo alimentador da concessionária considerando sua seção plena.
  - 3.0 -Deverão ser utilizados nos pontos de saídas dos sub-ramais conexões (tais como: joelhos, luvas ou tês onde indicadas) da série azul com bucha de latão nas bitolas conforme dimensionadas em projeto.
  - 4.0 -Foi adotado o uso de caixa de descarga acoplada em todo projeto.
  - 5.0 -QUANTO AOS TUBOS E CONEXÕES:
  - 5.1 -Tubos e conexões em PVC-SOLDÁVEL.
  - 5.1.1 -Foram consideradas tubos e conexões em pvc-soldável da marca TIGRE ou similar, em todo o projeto exceto onde indicado.
  - 5.1.2 -Todos os diâmetros estão em milímetros conforme projeto exceto onde indicado.
  - 5.1.3 -Deverão ser utilizados metais sem acabamentos em lugares como barrilete e caixa de registro da marca DECA modelo 1502 B ou similar da FABRIMAR.
  - 5.1.4.1 -MODO DE SOLDAGEM:
    - a -Verificar se a bolsa da conexão e a ponta dos tubos a ligar estão perfeitamente limpas e por meio de uma lixa N°100 tirar o brilho das superfícies a serem soldadas, com o objetivo de melhorar a condição de ataque do adesivo.
    - b -Limpar as superfícies ligadas com solução limpadora eliminando as impurezas e gorduras que poderão impedir a posterior ação do adesivo.
    - c -Proceder a distribuição uniforme do adesivo nas superfícies tratadas. Aplicar o adesivo primeiro na bolsa e, depois, na ponta.
    - d -O adesivo não deve ser aplicado em excesso, pois tratando-se de um solvente ele origina um processo de dissolução do material. O adesivo não serve para preencher espaços ou fechar furos.
    - e -Encoaçar as extremidades e remover o excesso de adesivo.
  - f -Observar que o encaixe seja bastante justo (quase impraticável sem o adesivo) pois sem pressão não se estabelece a soldagem. Aguardar o tempo de soldagem de 12 horas, no mínimo, para colocar a rede em carga (pressão).
- 5.1.4.2 -QUANTO A EXECUÇÃO DAS JUNTAS-SOLDAS:
- 5.1.4.3 -LISTA DE MATERIAIS:
  - a -Lixa de pano N°100
  - b -Arco de serra
  - c -Lima
  - d -Espaço branco
  - e -Solução limpadora
  - f -Adesivo plástico
  - g -Fita veda rosca (para os pontos em contatos com rosca)
- 5.1.5 -Instale sempre tubos e conexões de uma mesma marca, dessa forma evitaremos problemas de folgas ou dificuldade de encaixe que poderão surgir.
- 5.2 -Os diâmetros dos tubos e conexões de pvc-soldável correspondem aos diâmetros externos, dessa forma os tubos em pvc-soldável correspondem em polegadas aos diâmetros abaixo elencados:

PVC-SOLDÁVEL (mm)	PVC-ROSCÁVEL (Ø)	FERRO GALVANIZADO (Ø)
20	1/2"	1/2"
25	3/4"	3/4"
32	1"	1"
40	1 1/4"	1 1/4"
50	1 1/2"	1 1/2"
60	2"	2"

- 5.3 -Ao realizar a junção do tubo em pvc-soldável e tubos em pvc-roscável, deverá ser realizado com o uso de adaptador liso e rosca.
- 5.4 -Não é permitido em hipótese alguma o uso de aquecimento para a fabricação de bolsas ou curvas devendo ser utilizado as conexões apropriadas como: luva simples, luva de correr e curvas conforme necessário.
- 5.5 -Todos os cotas estão em metros.

## LEGENDA

- |       |   |
|-------|---|
| AF    | Coluna de Água Fria                           |
| ALIM. | Tubulação de Alimentação                      |
| DIST. | Tubulação de Distribuição                     |
| T.B.  | Torneira de Boia                              |
| LV    | Ponto de água para lavatório                  |
| CDA   | Ponto de água para Caixa de descarga acoplada |
| TS    | Ponto de água                                 |
| TL    | Ponto de água para torneira de limpeza        |
| TJ    | Ponto de água para torneira de jardim         |
| PR    | Pressurizador (acoplado ao ponto do chuveiro) |
| RG    | Registro de Gaveta                            |
| DN/Ø  | Diâmetro nominal das peças                    |
| f+≡   | Luva L.R.A. com bucha de latão 25x1/2"        |
| f+→   | Joelho L.R.A. com bucha de latão 25x1/2"      |
| ↙     | Prumada que desce                             |
| ↗     | Prumada que sobe                              |
| +↗↖   | Bucha de Redução                              |
| ⊗     | Nomenclatura da tubulação                     |
| ⊙     | Numeração da tubulação                        |
| ⊘     | Diâmetro da tubulação                         |
| —     | Tubulação de água fria pela parede ou teto    |
| —     | Tubulação de água fria pelo piso              |

## OBSERVAÇÕES

**ATENÇÃO:**  
Exemplo de projeto Hidrosanitário para edificações do Novo PAC  
FHNIS Sub50 - Portaria 1416 / 2023.  
Uso facultado, desde que revisado por responsável técnico, com a devida emissão de ART/RRT/TRT, e adequado às particularidades de cada obra.

C:\Users\c118579\OneDrive - Caixa Economica Federal\Área de Trabalho\AREA DE TRABALHO\FHNIS\Imagem.jpg

### PROJETO

**FHNIS SUB-50**

### ENDEREÇO:

R/ MANOEL VIC. DE ARAÚJO - ALTO DA CAIXA D'ÁGUA  
R/ PROJETADA, S/N - CONJ. HAB. PEDRO F. FILHO

### CIDADE

SUMÉ

### ESTADO

PARAIBA

### CLIENTE

PREFEITURA MUNICIPAL DE SUMÉ

### ENGENHEIRA:

SÂMARA KYARA OLIVEIRA SARAIVA  
CREA-PB: 161997596-3

Documento assinado digitalmente  
SÂMARA KYARA OLIVEIRA SARAIVA  
Data: 23/07/2025 12:27:57-0300  
Verifique em <https://validar.jrj.gov.br>

### FASE PROJETO

Projeto Inicial - Referência

### ESCALA:

1/50

### DIMENSÃO DA FOLHA

A1

### CONTEÚDO:

Projeto Hidrossanitário - Hidráulico - Planta Baixa e Detalhes

### RESPONSÁVEL:

SÂMARA KYARA OLIVEIRA SARAIVA

### DATA:

23/07/2025

### FOLHA

01

### ARQUIVO DIGITAL:

Hid FHNIS SUB50.dwg

### REVISÃO:

Rev.01



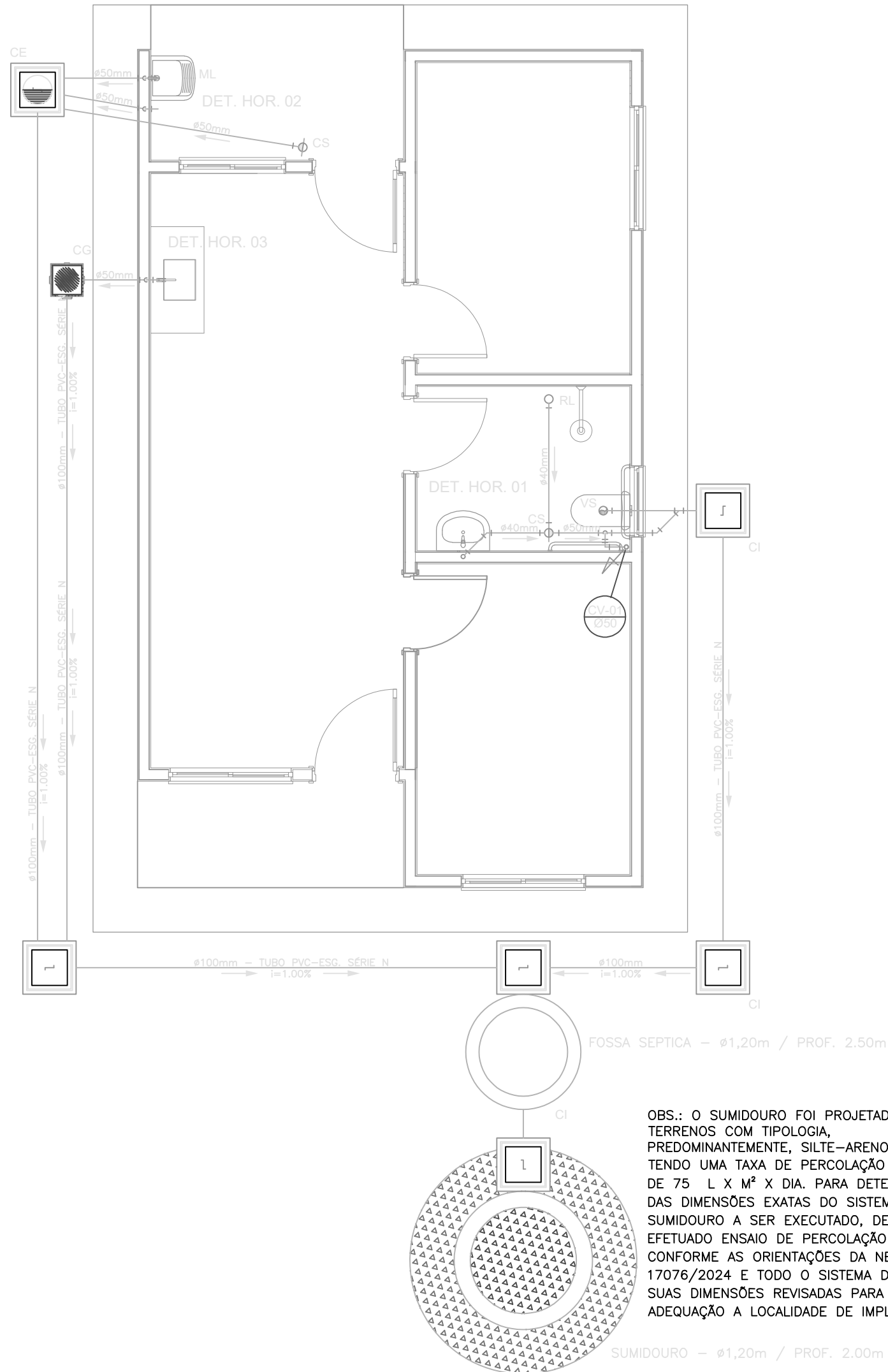

PROJETO SANITÁRIO - PLANTA BAIXA  
ESCALA 1:50

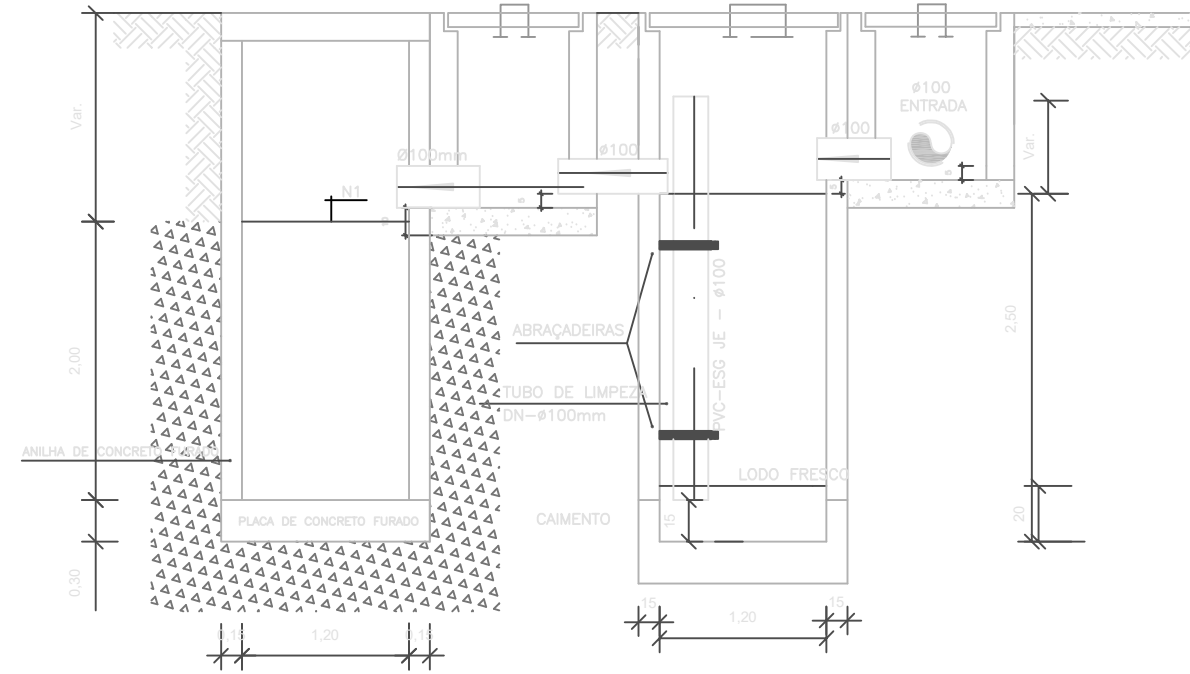

CORTE A-A - FOSSA SÉPTICA E SUMIDOURO  
ESCALA 1:50

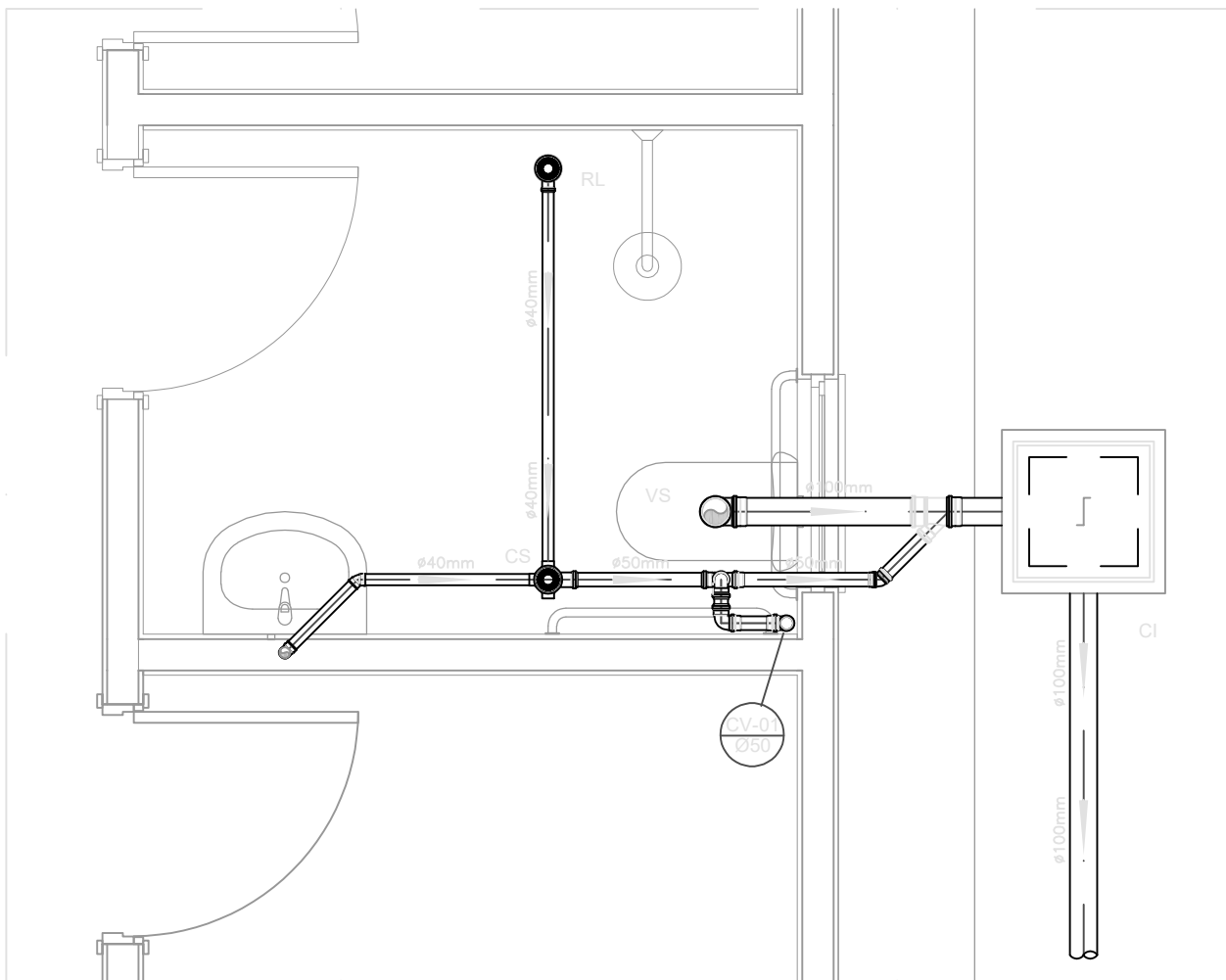

DETALHE HORIZONTAL - 01  
ESCALA 1:25

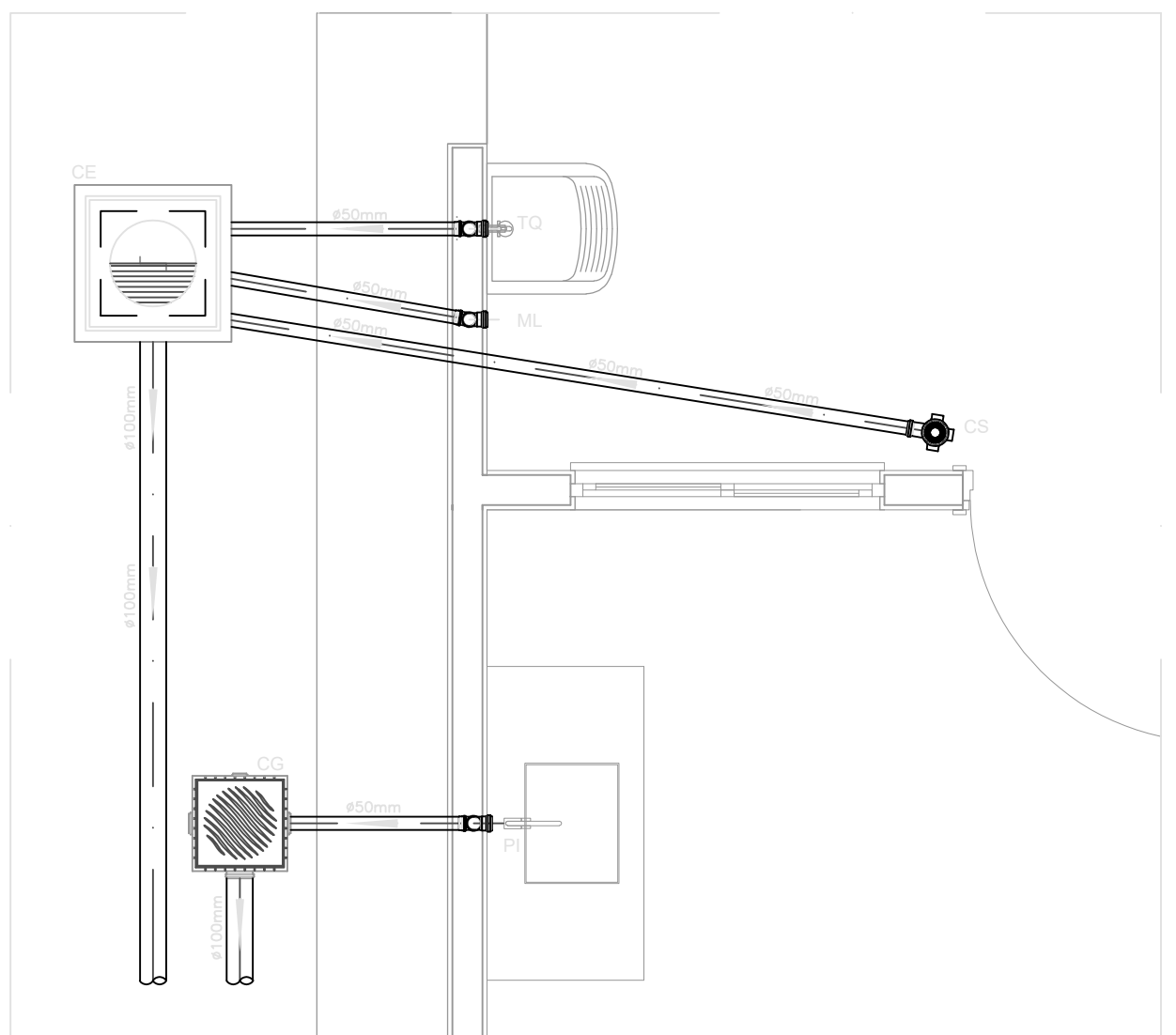

DETALHE HORIZONTAL - 02 E 03  
ESCALA 1:25

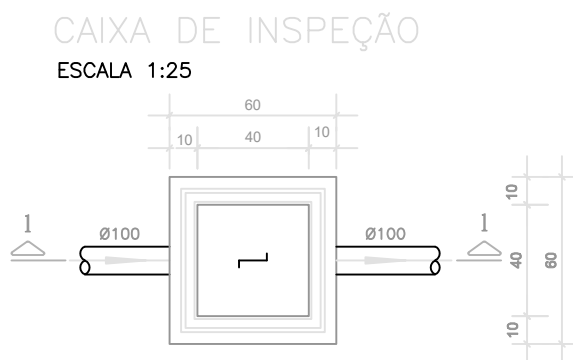

PLANTA BAIXA

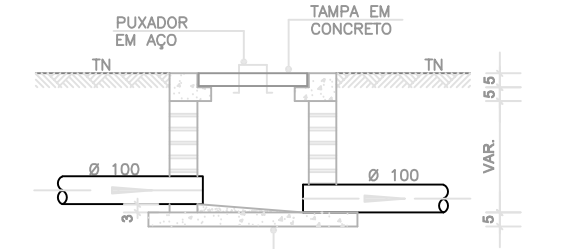

CORTE 1-1

CAIXA DE GORDURA  
(60x60cm)  
ESCALA 1:25

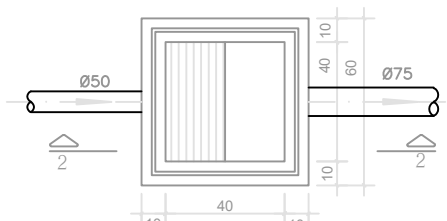

PLANTA BAIXA

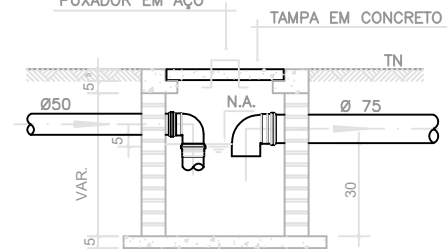

CORTE 2-2

CAIXA DE ESPUMA  
(60x60cm)  
ESCALA 1:25

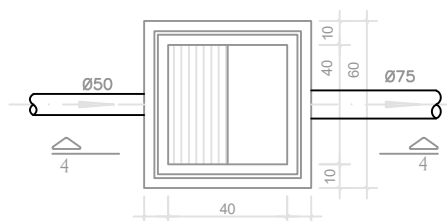

PLANTA BAIXA

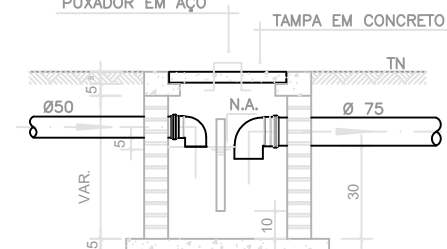

CORTE 4-4

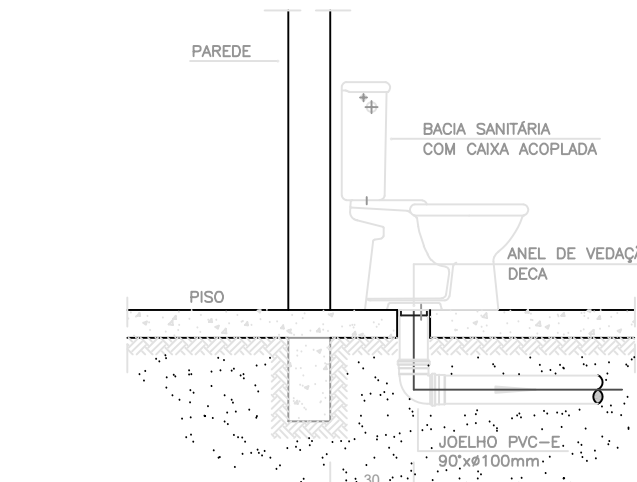

DETALHE GENÉRICO DO VASO SANITÁRIO  
ESCALA 1:25

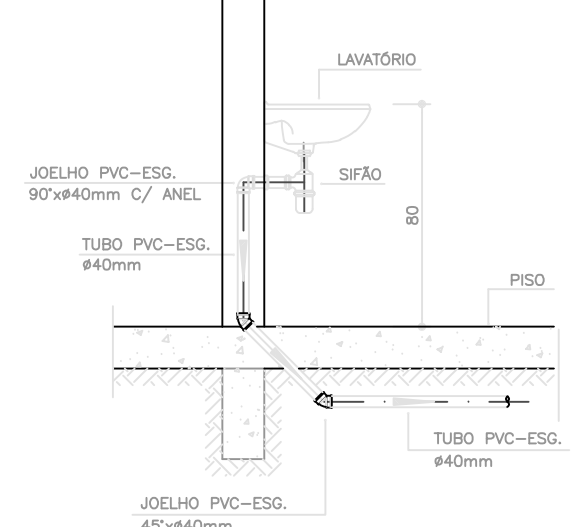

DETALHE DO LAVATÓRIO  
ESCALA 1:25

**NOTAS**

—Quanto a inclinação:

—A inclinação mínima para a rede de esgoto e águas pluviais serão conforme indicado abaixo:

Diâmetros	Esgoto	Águas pluviais
40	2,0%	1,00%
50	2,0%	1,00%
75	2,0%	1,00%
100	1,0%	1,00%

—CAIXAS E RALOS.

—As caixas de inspeção, gordura, e águas pluviais deverão ser confeccionadas conforme detalhe em projeto e serão em alvenaria de tijolos maciços.

— Todas as materiais deverão serão fabricados por empresas com certificação INMETRO e com os materiais também certificados de acordo com as especificações em projeto e deverão ser fabricados

—As setas indicam o sentido do fluxo nas

—Todos os diâmetros estão em milímetros exceto

—Todas as medidas de distância e altura estão em

—Todos os vasos sanitários estão locados a 30cm da parede pronta para o eixo dos mesmos, conforme

—Todas as tubulações deverão ser montadas com junta elástica nas bitolas iguais ou superior a 50mm. Já as tubulações inferiores deverão ser soldados com adesivo plástico, com exceção da ligação do ponto de lavatório com o sifo. Neste será instalado joelho com

—Não é permitido em hipótese alguma, o uso de aquecimento para a fabricação de bolsas ou curvas devendo ser utilizadas as conexões apropriadas como: luva simples, luva de correr e curvas, etc. conforme

—Todas os materiais deverão ser fabricados por empresas com certificação INMETRO

—No projeto de cobertura (ventilação das colunas) na extremidade de cada tubo será colocado tela plástica de mosquito para evitar a entrada de resíduos sólidos.

—Todas as vezes que a tubulação de PVC-ESGOTO for colocado em paredes ou revestimentos com alvenaria deverá ser emoldado com tela de arame.

—A vedação da bacia sanitária deverá ser feita com anel deca ou similar, conforme indicado no projeto.

—INSTRUÇÕES DE MONTAGEM:

—JUNTAS SOLDADAS:

A- Limpar com estopa branca a ponta e bolsa a serem unidas.

B- Lixar a ponta e a bolsa com lixa N°100 até eliminar o brilho superficial.

C- Limpar a ponta e a bolsa com uma estopa branca embebida em solução limpadora.

D- Aplicar adesivo lipe na bolsa e na ponta a serem unidas procedendo a montagem imediata.

—JUNTA ELÁSTICA COM ANEL DE BORRACHA:

A- Limpar com estopa branca a ponta e bolsa a serem unidas.

B- Introduzir o anel de borracha no alojamento (viroia) apropriado existente na bolsa.

C- Marcar a profundidade da bolsa na ponta do tubo. Essa marcação servirá como referência para se constatar a penetração da ponta no interior da bolsa.

D- Aplicar pasta lubrificante na parte visível do anel (já colocado na bolsa). Repetir essa mesma operação na ponta do tubo. Não utilizar graxas ou óleos como lubrificantes.

E- Proceder a montagem introduzindo a ponta no tubo até o fundo da bolsa tendo como referência a marca previamente feita no tubo. Recuar a ponta para fora da bolsa aproximadamente 5mm. Isso possibilitará que a junta observe os movimentos da tubulação devido a expansão térmica.

LEGENDA	
CI	Caixa de Inspeção — 60x60cmxVar
CG	Caixa de Gordura — 60x60cmxVar
CE	Caixa de Espuma — 60x60cmxVar
RL	Ralo Seco 100x100x50mm
RS	Ralo Sifonado 100x100x50mm
RH	Ralo hemisférico (tipo abacaxi) 100x100mm
CS	Caixa Sifonada 100x100x50mm
CAP	Caixa de Águas Pluviais
AP	Tubo de Queda — Águas Pluviais
CV	Coluna de Ventilação
DN—Ø	Diâmetro Nominal da Peça
i	Inclinação Mínima
T.N.	Terreno Natural
→	Sentido do Fluxo
→+	Bucha de Redução
↗	Prumada que Sobe
↘	Prumada que Desce
⊙	Nomenclatura da Coluna
⊙	Numeração da Coluna
⊙	Diâmetro da Tubulação
⊙	Nível da Geratriz Inferior das Tubulações
—	Canalização de Esgoto — PVC Esg — Série N
—	Canalização de Ventilação — PVC Esg — Série N
—	Canalização de Águas pluviais — PVC Água Pluvial—Série R

OBS

**ATENÇÃO:**  
Exemplo de projeto Hidrosanitário para edificações do Novo PAC  
FNHIS Sub50 - Portaria 1416 / 2023.  
Uso facultado, desde que revisado por responsável técnico, com a devida emissão de ART/RTT/RT, e adequado às particularidades de cada obra.

Documento assinado digitalmente  
SÂMARA KYARA OLIVEIRA SARAIVA  
Data: 23/07/2025 12:37:57-0300  
Verifique em <https://validar.dl.gov.br/>

C:\Users\c118579\OneDrive - Caixa Economica Federal\Area de Trabalho\AREA DE TRABALHO\FNHIS\Imagem.jpg

PROJETO	FNHIS SUB-50	
ENDEREÇO:	R/ MANOEL VIC. DE ARAÚJO - ALTO DA CAIXA D'ÁGUA R/ PROJETADA, S/N - CONJ. HAB. PEDRO F. FILHO	
CIDADE	SUMÉ	ESTADO PARAIBA
CLIENTE	PREFEITURA MUNICIPAL DE SUMÉ	
ARQUITETO	SÂMARA KYARA OLIVEIRA SARAIVA CREA-PB: 161997596-3	
FASE PROJETO	ESCALA:	DIMENSÃO DA FOLHA
Projeto Inicial - Referência	1/50	A1
CONTEUDO:	Projeto Hidrossanitário - Esgoto - Planta Baixa e Detalhes	
RESPONSÁVEL:	DATA: 23/07/2025	FOLHA
ARQUIVO DIGITAL:	REVISÃO:	01
San FNHIS SUB50.dwg	Rev.01	



**Anotação de Responsabilidade Técnica - ART**  
**Lei nº 6.496, de 7 de dezembro de 1977**

**CREA-PB**

**ART OBRA / SERVIÇO**  
**Nº PB20250784851**

**Conselho Regional de Engenharia e Agronomia da Paraíba**

SUBSTITUIÇÃO à  
 PB20250751325

**1. Responsável Técnico**

**SÂMARA KYARA OLIVEIRA SARAIVA**

Título profissional: **ENGENHEIRA CIVIL**

RNP: **1619975963**

Registro: **11372132021PB**

**2. Dados do Contrato**

Contratante: **Prefeitura Municipal de Sumé**

**AVENIDA PRIMEIRO DE ABRIL**

Complemento:

Cidade: **SUMÉ**

Bairro: **CENTRO**

UF: **PB**

CPF/CNPJ: **08.874.935/0001-09**

Nº: **sn**

CEP: **58540000**

Contrato: **008**

Celebrado em: **26/08/2025**

Valor: **R\$ 3.331.250,00**

Tipo de contratante: **Pessoa Jurídica de Direito Público**

Ação Institucional: **Outros**

**3. Dados da Obra/Serviço**

**AVENIDA PRIMEIRO DE ABRIL**

Complemento:

Cidade: **SUMÉ**

Data de Início: **01/09/2025**

Previsão de término: **28/11/2025**

Bairro: **CENTRO**

UF: **PB**

Nº: **sn**

CEP: **58540000**

Coordenadas Geográficas: **0, 0**

Finalidade: **Outro**

Código: **Não Especificado**

Proprietário: **Prefeitura Municipal de Sumé**

CPF/CNPJ: **08.874.935/0001-09**

**4. Atividade Técnica**

	Quantidade	Unidade
14 - Elaboração		
81 - Projeto Arquitetônico > CONSTRUÇÃO CIVIL > EDIFICAÇÕES > DE EDIFICAÇÃO > #1.1.1.1 - DE ALVENARIA	1.186,50	m2
80 - Projeto > ESTRUTURAS > ESTRUTURAS DE CONCRETO E ARGAMASSA ARMADA > #2.1.1 - DE ESTRUTURA DE CONCRETO ARMADO	1.186,50	m2
80 - Projeto > CONSTRUÇÃO CIVIL > INSTALAÇÕES HIDROSSANITÁRIAS > #1.4.1 - DE SISTEMA DE ÁGUA POTÁVEL	1.186,50	m2
80 - Projeto > ELETROTÉCNICA > INSTALAÇÕES ELÉTRICAS > DE INSTALAÇÕES ELÉTRICAS EM BAIXA TENSÃO > #11.10.1.1 - PARA FINS RESIDENCIAIS	1.186,50	m2
80 - Projeto > ESTRUTURAS > FUNDAÇÕES > DE FUNDAÇÕES SUPERFICIAIS > #2.9.1.2 - EM SAPATAS ISOLADAS	159,58	m3
35 - Elaboração de orçamento > CONSTRUÇÃO CIVIL > EDIFICAÇÕES > DE EDIFICAÇÃO > #1.1.1.1 - DE ALVENARIA	1.186,50	m2
35 - Elaboração de orçamento > ESTRUTURAS > ESTRUTURAS DE CONCRETO E ARGAMASSA ARMADA > #2.1.1 - DE ESTRUTURA DE CONCRETO ARMADO	1.186,50	m2
35 - Elaboração de orçamento > CONSTRUÇÃO CIVIL > INSTALAÇÕES HIDROSSANITÁRIAS > #1.4.1 - DE SISTEMA DE ÁGUA POTÁVEL	1.186,50	m2
35 - Elaboração de orçamento > ELETROTÉCNICA > INSTALAÇÕES ELÉTRICAS > DE INSTALAÇÕES ELÉTRICAS EM BAIXA TENSÃO > #11.10.1.1 - PARA FINS RESIDENCIAIS	1.186,50	m2
35 - Elaboração de orçamento > ESTRUTURAS > FUNDAÇÕES > DE FUNDAÇÕES SUPERFICIAIS > #2.9.1.2 - EM SAPATAS ISOLADAS	159,58	m3

Após a conclusão das atividades técnicas o profissional deve proceder a baixa desta ART

**5. Observações**

Projeto e elaboração de 25 casas pelo minha casa minha vida

**6. Declarações**

- Cláusula Compromissória: Qualquer conflito ou litígio originado do presente contrato, bem como sua interpretação ou execução, será resolvido por arbitragem, de acordo com a Lei no. 9.307, de 23 de setembro de 1996, por meio do Centro de Mediação e Arbitragem - CMA vinculado ao Crea-PB, nos termos do respectivo regulamento de arbitragem que, expressamente, as partes declaram concordar.

- Declaro que estou cumprindo as regras de acessibilidade previstas nas normas técnicas da ABNT, na legislação específica e no decreto n. 5296/2004.

**7. Entidade de Classe**

NENHUMA - NAO OPTANTE

A autenticidade desta ART pode ser verificada em: <http://crea-pb.sitac.com.br/publico/>, com a chave: yZ2x0  
 Impresso em: 16/12/2025 às 13:23:24 por: , ip: 186.249.18.29

sic.creapb.org.br

Tel: (83) 3533 2525

creapb@creapb.org.br

Fax:



**CREA-PB**  
 Conselho Regional de Engenharia  
 e Agronomia da Paraíba





**Anotação de Responsabilidade Técnica - ART**  
**Lei nº 6.496, de 7 de dezembro de 1977**

**CREA-PB**

**ART OBRA / SERVIÇO**  
**Nº PB20250784851**

**Conselho Regional de Engenharia e Agronomia da Paraíba**

SUBSTITUIÇÃO à  
PB20250751325

**8. Assinaturas**

Declaro serem verdadeiras as informações acima

SÂMARA KYARA OLIVEIRA SARAIVA - CPF: 442.919.808-09

\_\_\_\_\_, \_\_\_\_\_ de \_\_\_\_\_ de \_\_\_\_\_  
Local data

Prefeitura Munincipal de Sumé - CNPJ: 08.874.935/0001-09

**9. Informações**

\* A ART é válida somente quando quitada, mediante apresentação do comprovante do pagamento ou conferência no site do Crea.

**10. Valor**

Esta ART é isenta de taxa

Registrada em: 16/12/2025

A autenticidade desta ART pode ser verificada em: <http://crea-pb.sitac.com.br/publico/>, com a chave: yZ2x0  
Impresso em: 16/12/2025 às 13:23:25 por: , ip: 186.249.18.29

[sic.creapb.org.br](http://sic.creapb.org.br)  
Tel: (83) 3533 2525

[creapb@creapb.org.br](mailto:creapb@creapb.org.br)  
Fax:



**CREA-PB**  
Conselho Regional de Engenharia  
e Agronomia da Paraíba

